マイ・ドリーム

6年生が描くぼくの未来・わたしの未来

河間小学校
児童数 52人



乗客を安全に送り届ける運転手になります。笑顔であいさつをして、みんなを目的地まで案内できる運転手を目指します。（新井）

動物が好きなので、ペットショップの店員になりたいです。動物の気持ちを考え、優しくお世話できる店員を目指します。（奥村）

オリンピックで1位が取れるような選手になりたいです。強い選手と肩を並べるくらいの速さで泳げる選手を目指します。（國府田）

プロの舞台で活躍する選手になりたいです。そのために練習を重ね技術を磨き、みんなに応援される選手を目指します。（内田）

おしゃれな家を見るのが好きなので、建築士になりたいです。住む人が毎日笑顔になれるすてきな家を設計したいです。（谷中）

新井 祐大（あらい ゆうと）　内田 翔（うちた しょう）　奥村 此菜（おくむら ここな）　谷中 一晟（やなか いっせい）　國府田 絢香（こうだ あやか）

新治小学校
児童数 351人

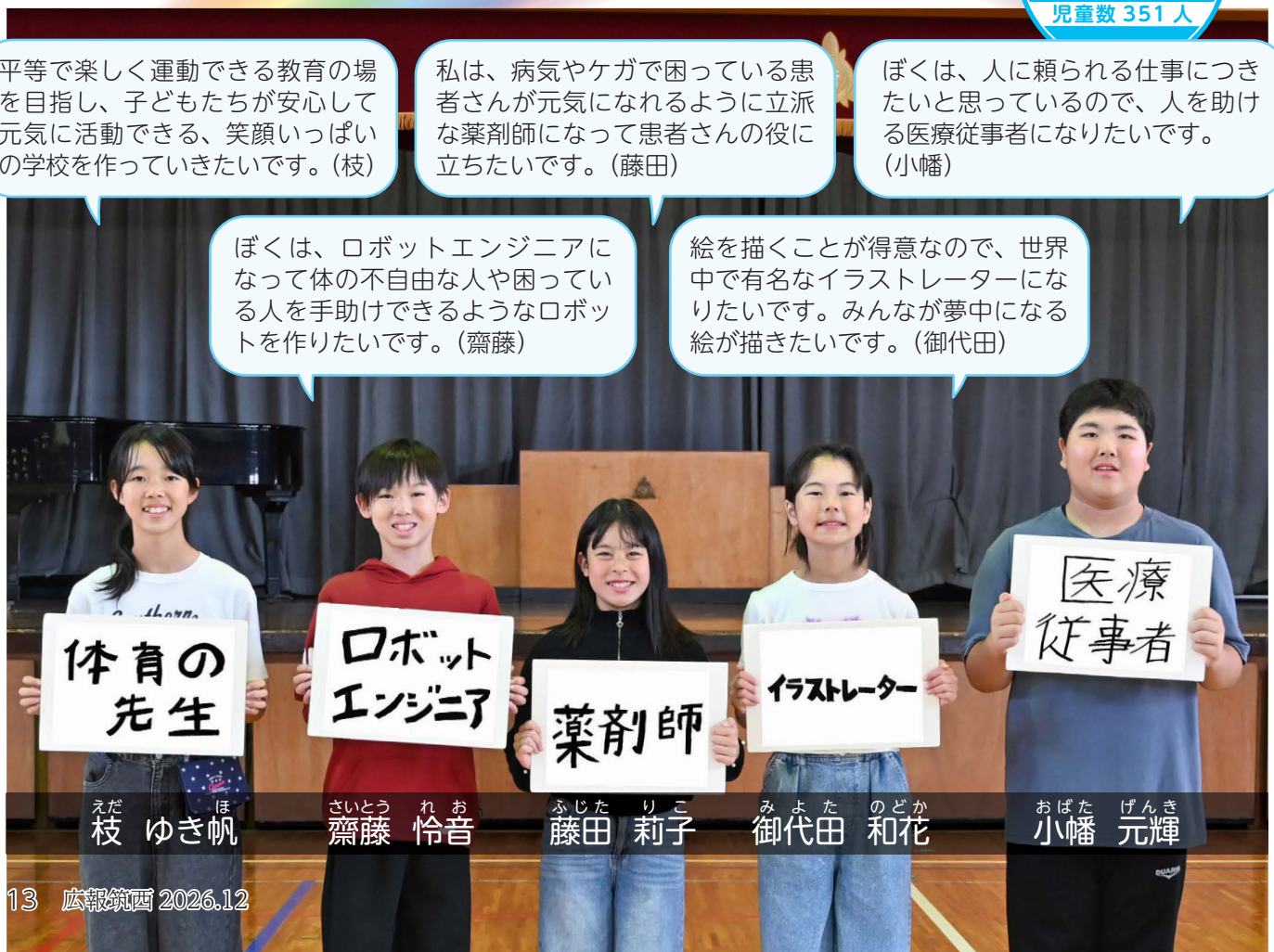

平等で楽しく運動できる教育の場を目指し、子どもたちが安心して元気に活動できる、笑顔いっぱいの学校を作っていきたいです。（枝）

私は、病気やケガで困っている患者さんが元気になれるように立派な薬剤師になって患者さんの役に立ちたいです。（藤田）

ぼくは、人に頼られる仕事につきたいと思っているので、人を助ける医療従事者になりたいです。（小幡）

ぼくは、ロボットエンジニアになって体の不自由な人や困っている人を手助けできるようなロボットを作りたいです。（齋藤）

絵を描くことが得意なので、世界中で有名なイラストレーターになりたいです。みんなが夢中になる絵が描きたいです。（御代田）

枝 ゆき帆（えだ ゆきほ）　齋藤 怜音（さいとう れお）　藤田 莉子（ふじた りこ）　御代田 和花（みよた のどか）　小幡 元輝（おばた げんき）