

保育園で働こう 就職・転職フェア

保育の仕事我希望する人を対象に、市内私立保育園・認定こども園16園が参加して、保育内容や職場環境を説明します。一度にいろいろな園の話を聞ける絶好の機会です。



日時 7月18日(土)
午前9時30分～午後0時30分
※好きな時間に参加してください

場所 ダイヤモンドホール(玉戸)

参加費 無料

申込方法 原則不要
Webから申し込んだ人には特典あり

看護師、栄養士、調理員、保育事務もOK

現役保育士の声が聞ける



詳しくはこちら

【申】【問】 市保育研究会(協和なかよし園 中島) ☎57-5588

暮らしの情報

Information

7.1

2026

本庁
☎0296-24-2111(代表)
筑西市田中町丙360番地

関城支所
☎0296-37-6111(代表)
筑西市舟生1040番地

明野支所
☎0296-52-1111(代表)
筑西市海老ヶ島1300番地

協和支所
☎0296-57-2511(代表)
筑西市門井1962番地2

開庁時間
午前8時30分～午後5時15分
※木曜日は午後7時まで(本庁のみ)
※第2・4日曜日は休日開庁
午前8時30分～正午(本庁のみ)

防災無線再応答サービス

フリーダイヤル
0120-0296-99
▶防災行政無線で放送した内容を再度聞くことができます。
【問】消防防災課 ☎24-2132

案内

児童扶養手当の支給

7月10日(金)に、5月と6月分の児童扶養手当を支給します。個別に通知はしませんので、通帳で確認してください。

問 こども政策課(本庁1階)

☎24-2104

有害鳥獣捕獲の実施

農作物への被害を軽減するため、銃器による捕獲を実施します。

▼捕獲時期 7月1日(水)～9月30日(水) ▼対象地区 下館・関城・明野地区 ▼捕獲対象鳥獣 Ⅱカラス、ムクドリ、ヒヨドリ

問 農政課(本庁3階)

☎20-1161

avex dance master
エイベックスのダンススクール
受講生募集中
エイベックス・ダンスマスター
コスモスポーツクラブ
筑西市外塚665番地
JR水戸線下館駅から徒歩5分

お問い合わせ
コスモスポーツクラブ TEL 0296-22-3800
https://dancemaster.avex.jp/studios/a1100063756

長期一貫教育が可能 幼児から大人まで幅広いクラスに対応しています
世界に通用する英語力養成をサポート 元外務省の講師が、大学受験突破まで導きます
小さいお子さんも安心 講師は幼稚園でも教えて経験豊富です
社会人の方の英会話クラスも開講 仕事で活かせる英語力を鍛えます

英語・英会話のECC五所教室

ジュニア・大人・シニア

五所教室は、茨城・栃木から世界に羽ばたく皆さんの様々な夢や目的を応援します!
筑西市下江連432 ☑川島駅、玉戸駅、下館二高前駅より車で7分程度
☎0296-45-7810 ☑HPから無料体験受付中 ☑月謝6,600円より

Beer Garden 開催中!!
17:00~21:00
飲み放題【120分】2,200円
水曜日女性限定飲み放題500円引き!!
お得なセットプランもございます!

※毎週月・火曜日は「ビアガーデン」のみ定休日とさせていただきます。
※雨天時はパンケトルームにて営業いたします。

ダイヤモンドホール TEL 0296-28-8511

日本橋 うなぎ

国産の柔らかうなぎを秘伝の醬油で仕上げました。

■うなぎ 4,000円
■うなぎ・おつまみセット 6,000円

ご予約承り中
配達も承ります

茨城県筑西市玉戸1053-4
mail info@s-diamondhall.co.jp

第49回 健康講座
「熱中症の基礎知識と糖尿病」
～夏を元気に過ごすために～
7/17(金) 11:00～
自治医科大学内分泌代謝科
医師 浅川智香子先生
参加費1,800円
ヘルシープレートランチ付
次回 2026年10月23日(金)

協和・下館・関城地区

女性集団検診

期日	会場
8月19日(水)、20日(木)	協和保健センター
8月21日(金)、24日(月)	下館保健センター
9月9日(水)~11日(金)	健診協会県西センター

検診内容など、詳しくは健康カレンダー
8~10ページをご覧ください。



【問】健康増進課(本庁2階) ☎22-0506

予約方法

電話

7月15日(水)、16日(木) 午前9時~午後5時
☎0570-077-150

Web (24時間受付)

7月14日(火) 午前9時から、検診
を受ける日の2日前(休日を除く)
の正午まで



予約はこちら

貸借農地の利用権設定

農地中間管理事業による農地の貸借を受け付けます。市街化区域の農地は対象外です。

▼貸借開始日 12月1日(火)

▼申込方法 7月31日(金)までに窓口で

【問】農業委員会(本庁3階) ☎20-1167

個人事業税の納税は口座振替で

個人事業税の口座振替納税は、預金口座から自動的に納税

ができて安全で便利です。申込みは、8月に県税事務所から送付する納税通知書同封の申込用ハガキで簡単に手続きできます(ゆうちょ銀行を除く)。

【問】県税事務所 ☎24-9184

パスポート手数料改定

7月1日(水) 申請受理分から

パスポートの手数料が引き下げられます。7月は申請が集中し、交付までの日数が通常の約2週間よりかかる可能性がありますので、渡航予定日から1か月以上前を目安に十分な余裕を

持つて申請してください。

【10年用パスポート(18歳以上)】

▼手数料 窓口申請...9300円、電子申請...8900円

【5年用パスポート(18歳未満)】

▼手数料 窓口申請...4800円、電子申請...4400円

【問】市民課(本庁1階) ☎24-2101



詳しくはこちら

茨城県ひきこもり支援フォーラム県西地区

【第1部】体験発表

ひきこもり状態から立ち直った当事者をもつ家族による実体験の発表を行います。

【第2部】相談会

ひきこもり・不登校に関する支援をしている団体職員などに個別相談できます。

いずれも...

▼日時 7月9日(木) 第1部: 午後1時~2時、第2部: 午後2時~4時

▼場所 結城市立公民館

▼対象 対象ひきこもり当事者及びその家族

※参加費 無料

※事前申込 不要

【問】県ひきこもり相談支援センター ☎48-6631



詳しくはこちら

日本コンクリート工業株式会社
NIPPON CONCRETE INDUSTRIES CO., LTD.

人を想うラボ
Thinking about You

その安全と安心は「人を想う」技術から。私たちの取り組みをご紹介します。

想像から創造へ。

Green Amenity for the future

富山コンクリート工業株式会社
TOMIYAMA CONCRETE INDUSTRY CO., LTD.

本社 〒308-0052 茨城県筑西市菅谷 1624
茨城営業所 TEL 0296-24-4567 従業員募集中

ごみ処理に困ったら

粗大ごみ 訳ありごみ
少量・大量 一軒家丸々

片付け・荷まとめ・運び出し
集積所に出せないごみ、空き家片付け、リフォーム、引越し、遺品整理など...

1つでもOK 見積無料

【有】つくば環境サービス 友だち追加で筑西市ゴミ袋がもらえる?
☎0296-22-2626

まかせて安心! 30年以上の信頼の実績

信用第一

●ハクビシン ●コウモリ
●感染症 ●アライグマ
●白アリ ●ネズミ ●除菌

害虫・害獣防除はプロにお任せ! 施設やオフィスの抗ウイルス・抗菌もお任せください!

【株】北関東ホームサービス ☎0120-16-6474

掲載料
無料

「筑西市産品 Web サイト」掲載商品募集

地域商社 Chikusei-miné (株)が、地域産品の魅力発信などを目的に「筑西市産品 Web サイト」を開設します。ぜひ応募してください。



■目的

- ・市内産品を Web で「探しやすい」「伝わりやすく」市内外に発信
- ・生産者・事業者が主役となり、商品名・事業者名を明確に掲載して魅力を伝える

■条件

- ・市内で製造されていること
※加工・製造工程が市内にあること
- ・応募者が「当該商品の販売元（製造者又は正規の販売者）」であること



■応募方法 Web で申込み

【申】【問】 地域商社 Chikusei-mine (株)
☎ 47-4774



申込みはこちら

県立情報テクノロジー大 学校オープンキャンパス

産業技術短期大学校（IT短大）を拡充、高度化し、都道府県で全国初の職業能力開発大学校として、今春開校しました。この機会にぜひ参加してください。

▼日時 7月25日・8月1日（女性のみ）・22日（土）①午前9時～②午後1時～ ▼場所 県立情報テクノロジー大（水戸市）▼対象 IT に関心のある高校生及び保護者



詳しくはこちら

募集

学びの講座 「フィットネスを踊ろう」

歌謡曲に合わせてダンスをします。ダンス未経験者歓迎。
▼日時 7月30日（木）午前10時～11時30分 ▼場所 市総合福祉センター（小林）▼講師 小柳育子氏（JAF A フィットネスダンス普及員）▼定員 20

関立情報テクノロジー大
☎ 029-269-5500

人程度（市内在住で65歳以上の人）▼持参品 飲み物、タオル ▼参加費 無料 ▼申込方法 6月29日（月）から電話で
関市社会福祉協議会
☎ 22-5191

大好き茨城・バス研修

なつとく！ファクトリー工場見学や、とちぎ海浜オープンデー体験活動を行います。
▼日時 8月2日（日）午前8時～午後5時 ▼集合場所 筑西市役所下館庁舎跡地 ▼対象 市内在住の18歳までの子

がいる家庭（応募者多数の場合、ひとり親家庭を優先します）▼定員 親子15組（40人程度・先着順）▼参加費 親子1組1000円、子ども1人追加500円（幼児無料）▼申込方法 7月25日（土）までに Web で



申込みはこちら

関筑西ひとり親家庭福祉会
☎ 090-4009-1866

イベント

親子で学ぶ子育てイベント

【親子でエクスサイズ】
▼日時 7月15日（水）午前10

お家の「ちょっと困った」をご相談ください!!

創業 45年 各種工事保証あり

MUCODA paint creation

外壁・屋根塗装 リフォーム専門店

株式会社 ムコウダ
茨城県筑西市布川1309-13
☎ 0120-782-363

ご相談はお気軽に LINE でどうぞ!

浄化槽の保守点検は 価格に自信あり!!

アクアテック

におまかせ!

詳しくは ホームページへ

☎ 0120-055-524 本社 筑西市榎生1-2-10

8月開講 カルチャー講座

夏休みポケモンカード大会

- 日 時 8月9日(日) 午後1時30分～5時
- 定 員 32人(小学生限定)
- 費 用 500円
- 講 師 山田 侑希(ポケモンカード公認ジャッジ)



夜のピラティス(全5回)

- 日 時 8月28日(金)～毎週金曜日
午後6時～7時
- 定 員 40人
- 費 用 無料
- 講 師 鈴木 由佳



申込方法 7月12日(日)までに市公式LINE、Web又は電話で(応募多数の場合は抽選/窓口月曜休館)



【申】【問】アルテリオ ☎23-1616

筑西広域 消防本部職員採用試験

試験案内や受験願書の交付方法など、詳しくはWebをご覧ください。



- 採用区分 消防職(若干名)
- 受験資格 日本国籍を有する平成10年4月2日以降に生まれた人で高等学校以上の学校を卒業、または令和9年3月に卒業見込みの人
- 試験日程 第一次試験: 9月20日(日)
第二次試験: 10月31日(土)

■受付期間 8月12日(水)～8月31日(月)
※平日のみ

■申込方法 受験者本人が窓口に受付願書を直接持参



【申】【問】筑西広域市町村圏事務組合消防本部総務課
☎24-4552

☎080-6229-9027

Webで
21日(火)までに
▼申込方法 7月
人2000円、子ども1000円

▼日時 7月23日(木) 午後5時～7時
▼場所 2まちづくりカフェピーチ(二木成)
▼定員 25人(先着順)
▼参加費 大人2000円、子ども1000円

☎090-4072-8337
篠崎
間 筑西イングリッシュアイランド

英語でテーブルトーク
グループ英会話をします。初心者大歓迎です。
▼日時 7月11日・18日・25日・8月1日・8日(土) 午前10時～11時30分
▼場所 2アルテリオ会議室ほか
※初回参加無料



☎080-5426-0385
申 間 地域女性団体連絡会 飯村

8日(水)までに電話で

時 正午
集会所
▼対象 1～6歳の幼児と保護者
▼定員 30組
▼参加費 親子1組につき2000円(保険代込)
▼申込方法 7月8日(水)までに電話で



一級技能士 品質管理責任者の店
しのぎ畳株式会社

☎0296-52-0095

筑西市 しのぎ畳株式会社



畳を通してお客様に笑顔をお届けします。
畳を未来に伝えます。
畳の良さを世界中に知っていただきます。

四代目 篠崎 栄一

shinozaki-tatami.net



あなたのお家の
屋根や外壁は
大丈夫ですか?

お見積無料
どんな小さなことでもご相談ください。



屋根 外壁 塗装専門店

(株) 齊藤塗装工業

〒300-4541 筑西市松原1997-3
TEL 0296-52-1128

読み聞かせ 参加費無料／申込不要

場所	日時	内容	問
関城 コミセン	7月11日(土) 14時～	絵本『もったいないばあさん』 紙芝居『おしゃれなおたまじゃくし』など	夢くらぶ 小川 ☎ 37-3729
中央 図書館	7月18日(土) 14時～	絵本『おとなりさん』 紙芝居『むかでのおつかい』など	朗読ボランティア野ばらの会 太田 ☎ 28-4886
	7月26日(日) 14時～	絵本『おてんとうさまがみてますよ』 紙芝居『モモちゃんとかた目のプー』、折り紙など	読み聞かせ「あすなるの会」 手面 ☎ 24-4547

入場
無料

朗読劇「あの夏の日の記憶
ヒロシマ ナガサキ そして」

ヒロシマ・ナガサキの被爆体験手記などを読み継ぎます。平和や命の尊さを考えましょう。

■日時 8月2日(日) 午後1時30分～
(開場：午後1時)

■場所 ペアーノ

■内容

第1部：朗読劇

第2部：講演

「～核のない世界へ～若い世代の取り組み」

(一社)かたわら 代表理事 高橋悠太氏

※託児あり(7月30日(木)までに要申込み)

【問】NPO法人ヒューマンライツネット
はらんきょうの会 加藤
☎070-1058-7354

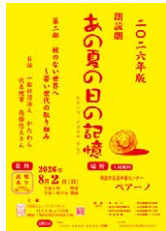

しもだて美術館 企画展

生き物のカラーパレット

— 想像力で彩る生命の美 —

私たちの身近に存在する多様な生き物たちに焦点を当て、筑西市ゆかりの作家たちが思い出や自然への想いを込めて描き上げた作品を展示します。

■開催期間 7月11日(土)～9月13日(日)

午前10時～午後6時

(入場は午後5時30分まで)

■休館日 月曜休館

(祝日の場合は翌日)

■入場料 一般：400円

高校生以下：無料

団体(10人以上)：350円

【申】【問】しもだて美術館 ☎23-1601

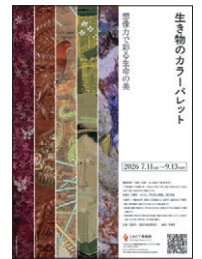

いくつになっても元気にお仕事！

会員になって一緒にお仕事しませんか？
あなたのご入会を心よりお待ちしております！



夫婦で入会がおトク♪

筑西市シルバー人材センター
☎0296-25-4181

中古トラックの反響営業

未経験でも獲得の月給30万円～!!
30代未経験者入社実績あり!

トラック・ダンプ・重機などの中古商業車の販売
及び営業のお仕事。飛び込み営業や訪問して
販売することは一切ありません！
お問い合わせやご来店されるお客様に車両の
ご案内～販売営業をお願いします！
未経験の方歓迎★現在活躍中のスタッフは未経験スタート。
売上に応じ報奨金の支給もあるので高収入を目指せます！
★試用3ヶ月(月給25万円～)



基本給30万円～50万円(月給)
入社5年目 月収70万円(月給) 入社2年目 月収33万円(月給)
入社3年目 月給35万円+報奨金35万円 入社1年目 月給30万円+報奨金3万円

未経験者・第2新卒者歓迎！
プライベート時間が欲しい方★残業ナン★原則定時退社
勤務時間9:00～18:00(休憩1時間)
★通勤手当(月2万円)★社保完備★昇給
★賞与年2回★退職金(勤続3年以上)
※要普通免許(AT限定不可)

株式会社 東洋車輛 北関東展示場
〒309-1107 筑西市門井1712

TEL 0296-38-5550 勤務地 筑西市
電話連絡の上、履歴書(写貼)をご持参ください。

福祉サポートセンター 樹々/グループホームゆず・オリーブ

生活介護(送迎サービス有)
障がい者共同生活援助事業



日常生活支援や余暇活動を通して、障がいのある方の暮らしや社会参加をサポートします。
(所在地) 筑西市三郷字上原980-1
(お問い合わせ) 福祉サポートセンター 樹々

お電話：0296-49-6381

ホームページにて詳しい活動を紹介しています
http://www.u-gaku.or.jp

生活介護ご利用受付中
社会福祉法人 上の原学園
Tel 0296-75-2509 桜川市上野原地新田159-1

健康運動・ウォーキング ～週日、6階までの階段昇降を日課にしよう～

要詳細問合せ・要事前予約

▼【脳・脚若返りインターバル速歩】
日時 7月5日・19日(日) 午前9時～ 場所 市役所本庁1階エス

▼【市内ウォーク】
さわかろロードウォーク
日時 7月12日・26日(日) 午前8時30分～ 場所 関城体育館

▼【市外ウォーク】
下妻イオン屋内外ウォーク
日時 7月15日(水) 午前10時30分～ 場所 下妻イオン1階 フォレストコート

▼【市外ウォーク】
社周辺ウォーク 埼玉県大宮氷川川
日時 7月26日(日) 午前9時～ 集合場所 下館駅北口 ▼参加費 3000円

▼【脳活諸関節筋肉柔軟度アップ健康運動】
日時 毎週月・水(初心者)・金曜日午後1時30分、第1・3木曜日午前10時～ 場所 市役所本庁1階エス

▼参加費 無料

申園市ウォーキングクラブ連合会 鳥生 080-1090-5748

企画展『SO SO GU 時代を越えるちくせいの注口土器』

夏に関連して、やかんなどの「注ぐ」道具に注目した企画展を開催します。クイズに全問正解した人には、景品としてシーンを配布します。

▼展示期間 10月2日(金)まで(平日のみ) ▼時間 午前8時30分～午後5時15分

▼場所 市役所本庁1階エス

がいこくじん いちにもむりょうせんもんかそうだん じょうそう
外国人のための1日無料専門家相談 in 常総
Free One-Day Consultations with Specialists for Foreign Residents in Joso

県内に住む外国人の抱える問題を解決する相談会です。

■日 時 7月12日(日) 午前10時～午後3時
※受付は午後2時30分まで

■場 所 常総市役所

■相談内容 ビザ、仕事、結婚、税金、保険など
※秘密は守ります・通訳あります

■対応言語 日本語、英語、中国語、タイ語、タガログ語、ポルトガル語、韓国語、スペイン語、インドネシア語、ベトナム語、シンハラ語



詳しくはこちら

【問】(公財) 茨城県国際交流協会外国人相談センター
☎029-244-3811
当日の連絡先: ☎070-4002-2547

☎080-5498-2291

間ももっちの会 佐藤



申込みはこちら

森のこども食堂
地産地消のピザ作り

▼日時 7月19日(日) 午前10時～午後1時 ▼場所 五郎助山(上野) ▼定員 30人(先着順) ▼参加費 大人200円、子ども100円

▼申込方法 前日までにWebで

カレーター下展示スペース
間文化スポーツ課(本庁3階)
☎22-0183



「あさがお」

今月の手話 Vol. 26

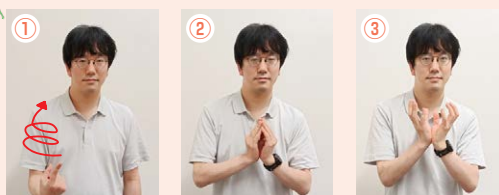

解説動画

- ① 右手のひとさし指を立て、上に螺旋を描いて「つる」を表現します
- ②③ 胸の前に両手をつぼませ、ゆっくり開いて「花」を表現します



関東道路株式会社



地域未来牽引企業



健康経営優良法人
ENHO Improvement for section
2026

本社・工場 〒308-0855 茨城県筑西市下川島635
TEL.0296-34-1211 FAX.0296-34-1212
URL https://www.kanto-doro.co.jp



庭先舗装・駐車場舗装、土木・解体工事から廃棄物の処理まで、お任せ下さい！

RESONAC

Chemistry for Change

株式会社レゾナック 下館事業所 〒308-8521 筑西市小川1500 TEL 0296-28-1111

7月 各種相談窓口

予…要予約

相談無料／秘密厳守

相談窓口	日時	場所	申・問
法律相談 (社協) 予約: 7月3日 (金) 9時~ 予	7月17日 (金) 10時~正午 相談員: 弁護士 定員5人・先着順	関城老人福祉センター	社会福祉協議会 ☎ 22-5191
生活の困りごと相談 (行政) 【相談員】 行政相談委員	7月16日 (木) 10時~正午	明野支所小会議室	広報広聴戦略課 ☎ 24-2172
	7月23日 (木) 10時~正午	本庁1階東側相談室	
生活の困りごと相談 (人権) 【相談員】 人権擁護委員	7月23日 (木) 10時~正午	本庁1階東側相談室	人権推進課 ☎ 24-2102
ひきこもり専門相談 予	8月5日 (水) 14時30分~15時10分	筑西保健所 (筑西合同庁舎1階)	筑西保健所 保健指導課 ☎ 24-3965
不登校・引きこもり相談 ※保護者対象	7月15日 (水) 13時30分~17時	アルテリオ研修室	アイネット 浅沼 ☎ 22-2441
青少年なんでも相談室	月・水・金 (平日のみ) 13時~17時	市青少年センター (本庁3階)	市青少年センター ☎ 24-6081
こころの健康相談 予	7月8日 (水) 14時~15時30分	協和保健センター	健康増進課 ☎ 22-0506
サポステ就労相談 予	火~土 9時30分~17時30分 ・~49歳以下対象・オンライン可 ・面接練習、履歴書添削など	いばらき県西若者 サポートステーション (西方)	同左 ☎ 54-6012
FPくらしの相談会 予約: Webで 予	8月8日 (土) 13時~/14時~/15時~ (相談時間50分)	アルテリオ 研修室	日本FP協会茨城支部 ☎ 029-302-5320
中小企業・小規模 事業者の特別相談 予	7月14日 (火) 9時~正午	本庁3階303会議室	商工観光課 ☎ 54-7011



ラクラクとワクワクをツギツギ。

業務用小巻ラップシェア

No.1

プロの厨房で認められた品質。

※出典: 富士キメラ総研「2025年パッケージングマテリアルの現状と将来展望(2024年実績)」



ShinEtsu 信越ポリマー株式会社 筑西工場 茨城県筑西市森添島1245 TEL:0296-28-2666

信越ポリマー株式会社

キッチニスタブランドサイト
<https://kitchenista.jp/>



相続相談受付中

ご予約はこちらから ☎ 0296-48-8875

完全予約制です



弁護士法人
萩原総合法律事務所
筑西市乙828番3 SATOHビル2階
(JR水戸線下館駅南口徒歩1分)



LINEからもご予約いただけます

※事情によりお断りさせていただくこともございます。

茨城県弁護士会所属
弁護士 萩原 慎二 / 平久 真 / 岩間 和貴 / 和賀 京介





地域密着！創業 64 年の信頼と実績
相続手続 測量 不動産・会社登記
私たちにお任せください



堀江潔事務所
 司法書士・行政書士 堀江 潔
 司法書士・行政書士 勝沼 みち子
 司法書士 内田 修平
 土地家屋調査士 稲葉 功
 土地家屋調査士 坪松 明久
 ☎ 0296-24-0234
 筑西市丙 136-6 (筑西しもだて合同庁舎北隣)
 営業時間 平日 8:30~17:30 / 土曜 8:30~12:00



高橋博之 公認会計士事務所
 税理士

お気軽にお問い合わせください



法人税 所得税
 相続税 贈与税
 会社設立
 筑西 公認会計士 検索



ご相談の際に「ピープルを見た」とお伝えください。
TEL 0296-24-1880 筑西市二木成 1291
 営業日 平日 午前 8:30~午後 5:30

相続税申告相談 経験豊かな税理士
 ファイナンシャルプランナーが
 親身にアドバイスいたします。

日程 **随時開催**
 予約 お電話又は FAX
 にてご予約下さい
 場所 坂入税理士事務所
 筑西市横島229-5
 アドバイザー 税理士 坂入 賢樹

初回のみ
 60分
 相談無料



所得税・法人税もお問い合わせください！
 Tel:0296(22)4155 FAX:0296(25)1136

土地・建物の登記 相続・名義変更

高橋惣介 司法書士事務所

筑西市門井1979番地26-102
 TEL 0296-54-6462
 Mail takahashi@sosuke.work

陸・海・空・宇宙のテーマパーク

ユメノバ
 ロッジ、バーベキュー

下館ゴルフ倶楽部

文化勲章受章画家 森田茂展

廣澤美術館

自然・健康・文化の郷(まち)

ザ・ヒロサワ・シティ
 TEL 0296-21-1234

