令和元年七月

筑西市地区計画位置図

筑西市都市計画図

都市計画道路

番号	名称	告示年月日及番号（最終変更）	番号	名称	告示年月日及番号（最終変更）
1.3.1	北関東横断道路	茨城県告示第1365号	3.4.70	井上・木戸線	茨城県告示第207号
3.2.33	小田林・蒲沼線	茨城県告示第415号	3.4.73	岡戸・小川線	茨城県告示第415号
3.2.79	一本松・茂田線	茨城県告示第484号	3.4.78	海老ヶ島中央通り線	茨城県告示第484号
3.3.12	谷部・梶内線	茨城県告示第484号	3.4.80	下中山・茂田線	茨城県告示第484号
3.3.77	大塚・中根線	茨城県告示第484号	3.4.81	仲通り線	茨城県告示第510号
3.3.83	長方・蒲沼線	茨城県告示第554号	3.5.4	大塚・桑町線	茨城県告示第484号
3.4.3	中島・西榎生線	茨城県告示第484号	3.5.7	一本松・八丁線	下館市告示第207号
3.4.5	横島・南町線	茨城県告示第244号	3.5.9	中島・富士見町線	下館市告示第227号
3.4.6	下館駅南線	茨城県告示第362号	3.5.25	横島・八丁線	下館市告示第318号
3.4.8	大町・神分線	茨城県告示第434号	3.5.26	稲野辺・柳町線	下館市告示第318号
3.4.10	駅前・中館線	茨城県告示第415号	3.5.27	菅谷線	下館市告示第351号
3.4.11	横塚・神分線	茨城県告示第550号	3.5.28	外塚線	下館市告示第383号
3.4.24	川澄・横島線	茨城県告示第434号	3.5.29	小川・川島線	下館市告示第207号
3.4.31	小川・女方線	茨城県告示第415号	3.5.30	小川線	下館市告示第383号
3.4.47	二木成・島線	茨城県告示第312号	3.5.48	二木成・下中山線	下館市告示第207号
3.4.49	玉戸・一本松線	茨城県告示第484号	3.5.52	駅東線	下館市告示第325号
3.4.50	谷部・小川線	茨城県告示第415号	3.5.53	稲荷・勝ケ谷線	関城町告示第25号
3.4.64	八丁・上田線	茨城県告示第183号	3.5.65	中館・八丁線	下館市告示第1号
3.4.66	関本中・辻線	茨城県告示第207号	3.5.71	舟生・関本中線	茨城県告示第207号
3.4.67	関本上・関本下線	茨城県告示第207号	7.5.2	根岸町線	下館市告示第207号
3.4.68	舟生・鬼怒川大橋線	茨城県告示第207号	7.6.1	田中町線	下館市告示第325号
3.4.69	辻・井上線	茨城県告示第207号			

都市計画公園

番号	名称	告示年月日及番号（最終変更）	番号	名称	告示年月日及番号（最終変更）
2.2.001	下館公園	下館市告示第2号	2.2.016	下岡崎第1公園	下館市告示第30号
2.2.002	下館第3児童公園	下館市告示第2号	2.2.017	下岡崎第2公園	下館市告示第30号
2.2.003	下館第4児童公園	下館市告示第2号	2.2.401	関本児童公園	茨城県告示第364号
2.2.004	下館第1児童公園	下館市告示第2号	2.2.401	海老ヶ島児童公園	明野町告示第3号
2.2.005	下館第2児童公園	下館市告示第2号	3.3.001	神明近隣公園	茨城県告示第1326号
2.2.006	弁天公園	下館市告示第26号	3.3.002	下岡崎近隣公園	下館市告示第30号
2.2.007	大田郷第1児童公園	下館市告示第26号	4.4.501	協和の杜公園	茨城県告示第546号
2.2.008	大田郷第2児童公園	下館市告示第26号	6.5.001	下館市市民運動公園	茨城県告示第452号
2.2.009	大田郷第3児童公園	下館市告示第26号	9.6.001	県西総合公園	茨城県告示第543号
2.2.010	川島児童公園	下館市告示第86号	1	勤行緑地	茨城県告示第1327号
2.2.011	大田郷第4児童公園	下館市告示第86号	2	鬼怒緑地	茨城県告示第1532号
2.2.012	神明第1児童公園	下館市告示第48号	5	外塚緑道	下館市告示第49号
2.2.013	神明第2児童公園	下館市告示第48号	6	菅谷第1緑道	下館市告示第49号
2.2.014	神明第3児童公園	下館市告示第48号	7	菅谷第2緑道	下館市告示第49号
2.2.015	神明第4児童公園	下館市告示第48号			

指定区域及び地域

都市計画区域	（当初決定）	昭和25年7月10日	建設省告示第739号
	（最終変更）	昭和49年10月21日	茨城県公告
市街化区域及び市街化調整区域	（当初決定）	昭和52年5月16日	茨城県告示第580号
	（最終変更）	平成12年9月29日	茨城県告示第1079号
用途地域	（当初決定）	昭和32年12月17日	茨城県告示第1669号
	（最終変更）	平成25年2月28日	筑西市告示第19号
準防火地域・防火地域	（最終変更）	平成8年2月1日	下館市告示第8号
高度利用地区	（最終変更）	平成12年4月10日	下館市告示第40号
駐車場整備地区	（最終変更）	平成元年4月10日	下館市告示第30号

市街地開発区域

名称	告示年月日及番号（最終変更）
駅南土地区画整理事業	建設省告示第474号
二木成土地区画整理事業	S.49.10.17 下館市告示第48号
岡戸土地区画整理事業	S.49.6.3 茨城県告示第1146号
神明土地区画整理事業	S.52.4.30 茨城県告示第510号
下岡崎土地区画整理事業	S.58.8.25 茨城県告示第1211号
玉戸西部土地区画整理事業	—
八丁台土地区画整理事業	H.2.2.1 茨城県告示第181号
沖田土地区画整理事業	H.5.5.1 下館市告示第207号
東館土地区画整理事業	H.9.3.24 関城町告示第22号
海老ヶ島東部土地区画整理事業	H.12.3.29 明野町告示第52号
駅前地区市街地再開発事業	S.60.5.1 茨城県告示第326号
中央地区市街地再開発事業	H.12.4.10 下館市告示第416号

地区計画

名称	告示年月日及番号（最終変更）
沖田地区計画	H.17.3.30 下館市告示第88号
海老ヶ島東部地区地区計画	筑西市告示第131号
田宿地区地区計画	筑西市告示第132号
猫島地区地区計画	筑西市告示第23号
下館綜合卸センター地区計画	筑西市告示第24号

下水道区域

名称	告示年月日及番号（最終変更）
下館市公共下水道	H.16.3.31 下館市告示第82号
鬼怒小貝流域下水道	H.10.4.30 茨城県告示第496号
関城町公共下水道	H.10.4.30 関城町告示第39号
小貝川東部流域下水道	H.15.9.1 茨城県告示第324号
明野町公共下水道	H.16.3.31 明野町告示第3号
協和町公共下水道	H.16.3.31 協和町告示第25号

凡例

区分	表示	形態規制
行政区域		容積率 用途 建ぺい率
市街化区域		
第一種低層住居専用地域		50 一低 80
第二種低層住居専用地域		100 二低 80
第一種中高層住居専用地域		200 一中高 80
第二種中高層住居専用地域		300 二中高 80
第一種住居地域		400 一住 80
第二種住居地域		500 二住 80
準住居地域		400 準住 80
近隣商業地域		400 近商 80
商業地域		600 商業 80
準工業地域		400 準工 80
工業地域		300 工業 60
工業専用地域		300 工専 60
高度利用地区		
防火地域		
準防火地域		
駐車場整備地区		
北関東自動車道		
都市計画道路		
都市計画駐車場	P	
公園		
緑地		
下水道排水区域		
火葬場・と畜場・汚物処理場 ごみ焼却場・汚水処理場		
土地区画整理事業		
市街地再開発事業		
地区計画		
外壁の後退距離 1.0m 建築の高さ制限 10.0m		
建築の高さ制限 10.0m		
最小敷地面積 165㎡		

位置図

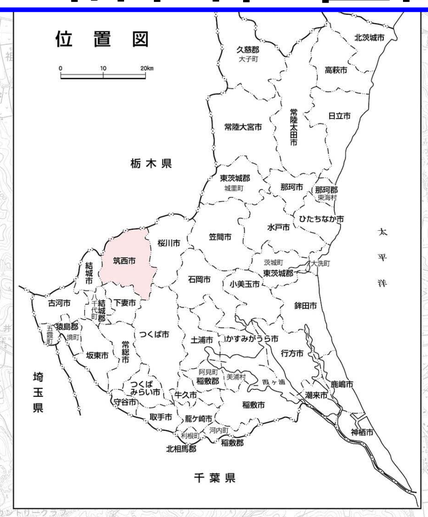

地区計画区域

- ①沖田地区
- ②下館綜合卸センター
- ③海老ヶ島東部地区
- ④田宿地区
- ⑤猫島地区
- ⑥徳持・大塚地区

1：25,000

筑西市役所

※市町の廃置分合により平成17年3月28日から、下館市、関城町、明野町、協和町を廃し、筑西市となる（総務省告示第890号　H16.11.12）

東京都板橋区舟渡3-15-22 ☎03(3967)1781(代)　(株)中央ジオマチックス