

## 協働のまちづくり支援事業

市民（団体）が自主的に実施するさまざまな地域活性化活動を推進するため、市民団体などの公益的な事業に伴う費用の一部を補助します。

受付期間 **6月1日(土)～8月31日(土)**

### 補助金額

- ▶ソフト事業 上限 **50万円** (補助対象経費の2分の1)
- ▶ハード事業 上限 **300万円** (補助対象経費の5分の4)

### 対象者

市民活動を行う市民を主たる構成員とし、市内に活動拠点を有する団体  
 ※例：自治会、市民活動団体、ボランティアグループ、NPO法人など

### 対象事業

今年度は希望団体の申請を受け付け、事業実施は翌年度になります。

- |                            |                            |
|----------------------------|----------------------------|
| ▶ソフト事業                     | ▶ハード事業                     |
| 地域の魅力マップの作成や地域で行う新たなイベントなど | 公益的な施設の整備、歴史的施設の説明板(記念碑)など |

申請方法 申請書類を窓口を持参又は郵送

※申請の手引きに従って提出してください。申請の手引きや申請書類は窓口に設置のほか、ホームページでダウンロードできます。申請を希望する場合は、事前に相談してください(要連絡)。

【申】【問】 〒308-0031 筑西市稲荷町丙372番地  
 市民協働課(アルテリオ) ☎23-1600



# 暮らしの情報 Information 5.1

2024

本庁  
 ☎0296-24-2111 (代表)  
 筑西市田中町丙360番地

関城支所  
 ☎0296-37-6111 (代表)  
 筑西市舟生1040番地

明野支所  
 ☎0296-52-1111 (代表)  
 筑西市海老ヶ島1300番地

協和支所  
 ☎0296-57-2511 (代表)  
 筑西市門井1962番地2

### 開庁時間

午前8時30分～午後5時15分  
 ※木曜日は午後7時まで(本庁のみ)  
 ※第2・4日曜日は休日開庁  
 午前8時30分～正午(本庁のみ)

### 防災無線再応答サービス

フリーダイヤル  
**0120-0296-99**  
 ▶防災行政無線で放送した内容を再度聞くことができます。  
 【問】消防防災課 ☎24-2132

日本コンクリート工業株式会社  
 NIPPON CONCRETE INDUSTRIES CO., LTD.

人を想う  
 うボ Thinking about You

その安全と安心は「人を想う」技術から。  
 私たちの取り組みをご紹介します。

糖尿病専門医・内分泌代謝科専門医  
**県西糖尿病内分泌内科クリニック**  
 院長 榎田 武史

診療時間	月	火	水	木	金	土
午前 8:30-12:30	○	○	○	○	○	14:00まで
午後 14:30-18:30	/	○	○	/	○	日・祝休診

筑西市成田678番地(筑西警察署斜め向かい) 電話:0296-48-9609  
 予約制のためお電話でのご予約をお願い致します

ケーブルテレビの **ケーブルスマホ**  
**家族わけあいプラン新登場!**

ひとりでも 家族でわけあいも

どっちもおトク!!

CATV ケーブルテレビ筑西 〒308-0031 筑西市丙360 スピカビル5階  
 ☎0120-25-1819

リハビリや季節の外出など  
 様々なアクティビティを提供。  
 健康的に楽しく過ごしたい方におすすめの介護施設です。

SEKISHO  
 SEKISHO GROUP

介護付き♥高齢者向け住宅 えみあす二木成  
 茨城県筑西市二木成 827  
 ☎0296-25-5851

Emiasu

ご存知ですか

## 脳脊髄液減少症

脳脊髄液減少症は、交通事故やスポーツ中のけがなどで頭や身体に強い衝撃を受けたことが原因の一つではないかと言われています。症状が重なると、日常生活に支障をきたすことがあります。病気を知り、早期発見、早期治療につなげましょう。

### 特徴

頭痛やめまい、耳鳴り、吐き気、視力低下、倦怠感など



### 治療方法

「ブラッドパッチ療法」が先進治療として承認されています（入院費など一部保険適用）。

※医療機関など、詳しくはホームページをご覧ください。



【問】健康増進課（本庁2階） ☎ 22-0506

## 集会施設修繕事業補助金

自治会が維持管理する集会施設の修繕工事に係る経費を一部補助します。事業実施は翌年度になります。

※1集会施設当たり1回限り

受付期間 **8月1日(木)～9月1日(日)**

※申請を希望される場合は、事前に相談してください。

補助金額 上限 **300万円**（補助対象経費の4分の3）

### 対象施設

「筑西市集会施設修繕事業補助金交付申請の手引き」を確認してください。手引きは窓口を設置のほか、ホームページでダウンロードできます。

### 申請方法

「手引き」に従って申請書類などを窓口へ提出。



【申】【問】市民協働課（アルテリオ） ☎ 23-1600

## 案内

「誰でもできる木造住宅耐震診断」説明会

地震の被害から自宅を守るため、家の安全性を確かめてみませんか。

▼日時 5月25日(土) 午前10時～正午 ▼場所 2 コミュニティプラザ(スピカビル6階)  
▼対象 市内在住の人 ▼講師 県建築士会筑西支部 ▼定員 30人(先着順) ▼参加費 無料 ▼申込方法 5月1日(水)から電話で

※詳しくは、ホームページをご覧ください。



## 熱中症に気を付けましょう

20・1177

今夏も全国的に気温が高く、「猛暑」となる可能性があります。春の終わりから気温が高くなり、早めの熱中症対策が必要です。屋外だけでなく、屋内でも発症することがありますので注意が必要です。

【基本の熱中症対策】



## (株)柳田製作所

### 業務内容

自動車部品の成形・組み立て・検査  
パート・内職者 募集 24H体制  
\*都合の良い時間に働いてみませんか?  
筑西市関館 335-1  
TEL: 0296-37-7733 お気軽にご相談下さい

グローバルな英語力と感覚を養おう♪ 五所教室  
ECC 英語・英会話の  
ジュニア BS シニア  
五所教室  
▲HPはこちら

生徒は4～84歳まで在籍  
初心者大歓迎!

講師は元外務省官僚  
生きた英語が学べます!

幼稚園で教えている講師だからお子様も安心  
みんなで楽しく英語を学びましょう!



☎0296-45-7810  
筑西市下江連432

2024年春 新入生  
無料体験受付中

# 2024 新年度生 募集中!



## 志学塾 志学高等予備校

説明会随時受付中

一人ひとりに応える

受付時間 月～土曜日 15:00-22:00

<http://shigaku-tentori.com>

検索

今すぐGO!!



## 連休期間の休日一次救急診療

連休期間中、急に体の具合が悪くなった時や、お子さんが発熱した時などにご利用ください。

**診療日** 4月28日(日)・29日(月・祝)  
5月3日(金・祝)～6日(月・祝)

※悪天候で休診する場合があります。

**受付時間** 午前9時～午後0時30分

**診療科目** 内科・小児科

**場所** 下館保健センター(小林)

**持参品** ・健康保険証(マイナンバーカード不可)  
・携帯電話 ・医療福祉費受給者証  
・母子健康手帳 ・お薬手帳 など



**【問】** 夜間休日一次救急診療所 ☎45-5526  
(受付時間のみ対応)

令和6年度  
終了

子宮頸がん予防(HPV)  
ワクチン未接種の人へ

子宮頸がんワクチンの接種機会を逃した人に無料で接種の機会を提供します。

**期限** 令和7年3月31日(月)

**対象** 平成9年4月2日～  
平成21年4月1日生まれの女性

全ての接種を終えるまでに約6か月かかります。接種を希望する人は9月までに1回目の接種をお願いします。

詳しくは、ホームページをご覧ください。



**【問】** 健康増進課(本庁2階)

☎22-0506

**【問】** 児童扶養手当の支給  
5月10日(金)に、3月と4月の児童扶養手当を支給します。個別に通知はしませんので、通帳で確認してください。

☎24-2104

### 児童扶養手当の支給

**【問】** 農業委員会(本庁3階)

☎20-1167

利用権の始期	受付締切日
10月1日(火)	5月31日(金)
12月1日(日)	7月31日(水)
令和7年 2月1日(土)	9月30日(月)
令和7年 4月1日(火)	11月29日(金)
令和7年 6月1日(日)	令和7年 1月31日(金)

農地中間管理(農地バンク)事業による農地の貸借の受付は、次の期間になります。市街化区域の農地は対象外です。

### 農地中間管理事業の利用権設定の受付

**【問】** 健康増進課(本庁2階)  
☎22-0506

①無理をせず暑さを避ける②室内の風通しをよくする③軽装で熱と汗を発散する④水分と塩分を一緒に摂る

**元気なシニア 大活躍中!!**

筑西市シルバー人材センター **検索**

詳しくはホームページへ

お仕事に関して困っている方や悩みのある方、転職を考えている方などご相談ください!

**お仕事をさがしま専科**  
URL: https://shigoto-sagashi.jp

LINE@ 友だち追加

**FUJIYOSHI**  
株式会社 フジヨシ  
@emt2002y

〒308-0857 茨城県筑西市小川1391-358 ☎0296-20-2788 ☎0120-739-567  
【労働者派遣: (派) 08-300237】【職業紹介: 08-ユ-300219】【少人数制キッズハウス保育園】

**ごみ処理** 一般廃棄物/産業廃棄物

粗大ごみ 訳ありごみ  
少量・大量 一軒家丸々

片付け・荷まとめ・運び出し  
集積所に出せないごみ、空き家片付け、リフォーム、引越し、遺品整理など...

見積無料 1つでもOK

**【有】つくば環境サービス** 友だち追加で筑西市ゴミ袋がもらえる!  
環境事業部 筑西市道井1060-2 筑西消防署の西側です ☎0296-22-2626  
一般廃棄物処理業許可筑西市第20号、産業廃棄物処理業許可茨城県第45834号

耕そう、大地と地域のみらい。JAグループ

JAは、食と農を基軸とする地域に根差した「協同組合」です。組合員の一人ひとりが力を合わせ、みんなの願いをかなえていく組織です。

**JA北つくば** 職員採用説明会開催中

〒308-0051 茨城県筑西市岡芹2222  
電話 0296-25-6600(代) 総務部

詳しくは当JAのHPへ  
http://www.ja-kitatsukuba.or.jp/



**下館・結城都市計画  
地区計画の住民説明会**

徳持・大塚地区に新たに地区計画を定めるため、説明会を開催します。

▼日時 5月10日(金) 午後7時〜/5月12日(日) 午前10時  
▼場所 2階アルテリオ集会所  
※詳しくは、ホームページをご覧ください。



閩都市計画課(本庁3階)

☎20・1178

**自動車税(種別割)の納税はお済みですか**

令和6年度の自動車税(種別割)の納期限は、5月31日(金)です。納期限を過ぎると、納める税額のほかに延滞金が発生します。まだ納税がお済みでない人は、納付をお願いします。詳しくは、問い合わせください。

閩県税事務所 ☎24・9190

市民税課(本庁2階)

☎24・2113

**農家のみなさんへ**

農作業後に農機具などに付着

した泥は、道路を走行する前に農地内で取り除いてください。

農機具などから落ちた泥のたまりは、道路を走行する車両や歩行者などの通行の妨げになり大変危険です。道路を利用する人が安全に走行できるように、ご協力をお願いします。

閩水田農業振興課(本庁3階)

☎23・1800

**マル福対象者の拡大**

令和6年4月から、医療費の助成制度(マル福)の対象者が拡大しました。

▼対象 ①精神障害者保健福祉手帳2級及び身体障害者手帳3級又は4級の人 ②精神障害者保健福祉手帳2級及び知能指数50以下の人 ③身体障害者手帳4級及び知能指数50以下の人  
※申込方法など、詳しくはホームページをご覧ください。



閩医療保険課(本庁1階)

☎24・2103

**ハンセン病元患者家族に対する補償金支給**

この補償金は、国の誤った隔離政策により、元患者のご家族のみなさんに多大な苦痛と苦難を強いてきたことを心からお詫

びし、その精神的苦痛を慰謝するためのものです。

▼請求期限 11月21日(木)  
※詳しくは、ホームページをご覧ください。

閩厚生労働省補償金担当窓口  
☎03・3595・2262



**募集**

**刈払機取扱い安全衛生教育講習会**

刈払機の作業に有用な修了証が得られます。当日は、作業ができる服装でお越しください。

▼日時 6月1日(土) 午前9時〜午後4時  
▼場所 2階五郎助山(上野)  
▼定員 20人(先着順)  
▼費用 8000円(テキスト代、保険代)  
※昼食代は別途600円

▼申込方法 5月24日(金)までに電話、FAX又はメールで  
※詳しくは、申込み後に郵送などでお知らせします。

閩NPO法人里山を守る会  
山崎

☎090・3572・5984  
FAX 45・4071

✉ tikuseisatoyama@bz03.plala.or.jp

**まかせて安心!30年以上の信頼の実績**



- ハクビシン ●コウモリ ●感染症
- アライグマ ●白アリ ●ネズミ ●除菌

害虫・害獣防除はプロにお任せ!施設やオフィスの抗ウイルス・抗菌もお任せください!

(株)北関東ホームサービス ☎0120-16-6474 筑西市折本754-2



**浄化槽の保守点検は**  
**アクアテック**におまかせ!

**価格に自信あり!!**



☎0120-055-524 本社 筑西市榎生1-2-10



## 昭和モダン、モザイクのいろいろ 板谷梅樹の世界

板谷波山の息子の板谷梅樹が制作した、陶片を活用したエキゾチックなモザイク画を展示します。



**日時** 6月23日(日)まで  
午前10時～午後6時(入館は午後5時30分)

**場所** 板谷波山記念館

**休館日** 月曜休館(祝日の場合は、翌日休館)

**入館料** 一般800円  
団体(10人以上)750円  
高校生以下無料



### 美術古陶磁復元師による講演会

**日時** 5月26日(日)午後2時～3時

**申込期限** 5月17日(金)

※申込方法など、詳しくはホームページをご覧ください。

**【申】【問】** 板谷波山記念館 ☎25-3830

## 母子家庭等 自立促進講習会

【介護職員初任者研修(全14回)】  
▼日時 6月16日(日)～9月29日(日) 午前9時～午後5時  
▼場所 県母子寡婦福祉連合会  
ラーク・ハイツ会議室 ▼対象  
ひとり親家庭又は寡婦で全日程出席でき、今後就労を希望する人  
▼定員 20人 ▼費用 無料(ただしテキスト代・保険料別途6392円)

※交通費の一部支給には条件あり  
▼申込方法 5月22日(水)までに郵送又はFAXで  
※詳しくは、ホームページをご覧ください。  
申 岡県母子寡婦福祉連合会  
☎029・221・8497  
FAX 029・221・8618  
〒310・0065  
水戸市八幡町11-52  
ラーク・ハイツ内



## 筑西薬剤師会「股関節のいたみをとる健康講座」

▼日時 5月18日(土) 午後2時～3時30分(開場:午後1時30分)  
▼場所 県西生涯学習センター(野殿) ▼講演内容 ①切らずに治す最小侵襲手術②股関節のための運動と生活の工夫  
▼講師 ①和田大志氏(整形外科医) ②相原裕幸氏(理学療法士) ▼定員 200人(先着順)  
▼参加費 無料 ▼申込方法 5月15日(水)までに電話又はホームページで  
申 岡県ヘルスケア(株)北関東支店  
☎029・855・7410



## イベント

### 筑西イングリッシュアイランド テーブルトーク

▼日時 5月4日(土・祝)、11日・18日・25日(土) 午前10時～11時30分  
▼場所 二アルテリア会議室ほか ▼参加費 無料

問 筑西イングリッシュアイランド 篠崎  
☎090・4072・8337



一級技能士 品質管理責任者の店  
**しのだき畳株式会社**  
☎0296-52-0095  
筑西市 しのだき畳株式会社



畳を通してお客様に笑顔をお届けします。  
畳を未来に伝えます。  
畳の良さを世界中に知っていただきます。

四代目 篠崎 栄一  
shinozaki-tatami.net



あなたの家の  
**屋根や外壁は  
大丈夫ですか?**

どんな小さなことでもご相談ください。

お見積無料

**屋根 外壁 塗装専門店**

**(株) 齊藤 塗装工業**  
〒300-4541 筑西市松原1997-3  
TEL 0296-52-1128



SAITO



### 親子いけばな教室体験会

親子で楽しく生け花体験をしませんか。

▼日時 5月18日(土) 午前10時〜正午  
▼場所 Ⅱアルテリオクラフト室  
▼対象 Ⅱ小中学生とその保護者  
▼定員 Ⅱ15組  
▼参加費 Ⅱ800円(花代)  
▼申込方法 Ⅱ5月10日(金)までに電話で予約

申間 いけばな教室かんよう会  
外山 22・7371

### 協和太極拳クラブ 日曜教室体験会

▼日時 5月19日・26日(日) 午前9時30分〜11時30分  
▼場所 Ⅱ協和コミュニティセンター  
▼対象 Ⅱ市内在住又は在勤の人  
▼定員 Ⅱ10人(先着順)  
▼参加費 Ⅱ無料  
▼申込方法 Ⅱ5月18日(土)までに電話で  
申間 協和太極拳クラブ 原田 090・5414・9830

### 英語であそぼ 楽しい英語教室

▼日時 6月1日(土) ①午後1時30分 ②午後2時40分  
▼対象 Ⅱ①4歳〜年長 ②小学生 ③ゲームであそぼ  
▼場所 Ⅱアルテリオ練習室

▼定員 Ⅱ各回15人  
▼持参品 Ⅱ飲み物  
▼参加費 Ⅱ無料  
▼申込方法 Ⅱ電話で予約  
申間 NPO法人地球の保健室 高久 090・1034・0117

### 森のこども食堂 地産地消のピザ作り

▼日時 5月19日(日) 午前10時〜午後1時  
▼場所 Ⅱ五郎助山(上野)  
▼定員 Ⅱ30人  
▼参加費 Ⅱ大人200円 子ども100円  
▼申込方法 Ⅱインターネット  
申間 もつちの会 佐藤 080・5498・2291



### 親子で学び、楽しく遊べる子育てイベント

①防災学習 包帯法を学ぶ  
▼日時 5月15日(水)  
▼場所 Ⅱアルテリオ会議室  
▼定員 Ⅱ30組  
▼申込期限 Ⅱ5月9日(木)  
②出前講座 読み聞かせ  
▼期日 5月22日(水)  
▼場所 Ⅱ明野図書館  
▼定員 Ⅱ20組  
▼申込期限 Ⅱ5月15日(水)  
③ゲームであそぼ  
▼期日 6月12日(水)  
▼場所 Ⅱ協和多目的研修センター

▼定員 Ⅱ20組  
▼申込期限 Ⅱ6月7日(金)  
いづれも……

▼時間 Ⅱ午前10時〜正午  
▼参加費 Ⅱ親子1組につき200円(保険代込)  
▼対象 Ⅱ1〜6歳の幼児と保護者  
▼申込方法 Ⅱ電話で予約  
申間 地域女性団体連絡会

①下館支部 海老沢 24・4011  
②明野支部 鈴木 090・4395・2759  
③協和支部 田中 57・3553

### 読み聞かせの会 「てくてく姫」

▼日時 5月11日・6月8日(土) 午前10時30分〜11時30分  
▼場所 Ⅱ協和コミュニティセンター  
▼参加費 Ⅱ無料  
▼申込方法 Ⅱ電話で  
申間 てくてく姫 吾妻 57・3401

### 県近代美術館 石岡瑛子1 デザイン

デザイナー石岡瑛子氏の、資生堂やPARCOなど前半期の代表作を中心に展示します。  
▼日時 4月27日(土)〜7月7日(日) 午前9時30分〜午後

**下館ラーメン**  
ご当地ラーメン  
盛昭軒 監修  
昔懐かしい昭和の味 濃いめの醤油味  
1冊1,080円税込 4食入 スープ付  
道ノ駅グランテラス筑西、きらいち筑西店・結城店、筑西市役所スピカ1Fヤマザキエジョップにて好評発売中!!  
発売元 栄進堂印刷株式会社  
茨城県筑西市甲91番地2  
TEL 0296-24-3456 www.eishindo.co.jp

**館最中**  
甘さを抑えて小豆の味を十分に引き出した館の中にもちが入っております。北海道十勝産のひと粒ひと粒厳選された小豆と最中の皮の香ばしさが口の中で広がります。  
第19回全国菓子大博覧会 名誉大賞受賞  
館最中本舗 下館駅前通り 8:30-18:00 筑西市 丙202-13 (火曜定休)  
湖月庵 TEL 0296-22-2513

**ピアガーデン!** ピアガーデンチケット 前売り発売中  
START!! '24 5/8 WED 17:00~21:00 イベント開催  
プロチアダンスパフォーマンスチーム GOLDLUSH 開催日5/8(水)・6/6(木)7/24(水)  
このチケットは全ての商品にご利用できます  
※毎週月・火曜日は「ピアガーデン」のみ定休日とさせていただきます。 ※雨天時はパンケトルームにて営業いたします。  
du **ダイヤモンドホール** TEL 0296-28-8511

**ダイヤモンドパイキング**  
5月6日(月) 食べ放題  
7月21日(日) ソフトドリンク付!  
9月28日(土)  
大人4,500円 小学生1,500円  
中高生2,500円 幼児 無料  
茨城県筑西市玉戸1053-4  
mail info@s-diamondhall.co.jp

第40回健康講座  
「糖尿病と心不全 ~糖尿病と心不全の深い関係」  
5月24日(金) 11:00~  
自治医科大学内分代謝科 医師 浅川智香子先生  
参加費1,500円  
ヘルシープレートランチ付  
次回 9月

5時(入場は午後4時30分まで)  
 ▼場所 県近代美術館(水戸市)  
 ▼入場料 一般 1000円  
 /満70歳以上 500円  
 /高大生 730円 /小中生 370円  
 ※詳しくは、ホームページをご覧ください。  
 県近代美術館  
 ☎029・243・5111



# 相談

## 認知症カフェ「笑福」

▼日時 5月12日(日) 午前10時~正午  
 ▼場所 デイサービス笑福(細田)  
 ▼対象 認知症の人やその家族又は認知症に関心のある人  
 ▼内容 ①認知症の人への地域支援のあり方を考える  
 ②健康リズム体操&笑い満載脳活性化レクリエーション  
 ▼費用 無料  
 ※申込不要、送迎は要相談  
 関 デイサービス笑福 加賀谷  
 ☎48・8141

## オレンジカフェ「きーさんち」

【楽しんで、学んで、相談できる】  
 介護に関して困っている人は、

## 今月の手話「こんにちは」

- ①おでこに人さし指と中指を立て、お昼の12時を表現します
- ②左右のひとさし指を立て、曲げます

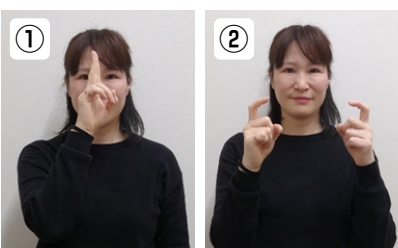

手話の動画解説

一人で悩まずに気軽に相談してください。  
 ▼日時 5月9日・23日(木) 午後1時~3時  
 ▼場所 オレンジカフェきーさんち(中上野)  
 ▼対象 認知症の人やその家族又は認知症に関心のある人  
 ▼内容 高齢者を笑顔にするレクリエーション  
 ▼費用 300円  
 ※申込不要  
 関 きーさんち 間庭  
 ☎090・3138・6445

### 脳脚筋等活力アップ運動・ウォーキング

【脳活脚強化インターバル散歩】  
 ▼日時 5月5日(日・祝)・19日(日) 午前9時~  
 ▼場所 二ツ井パーアーノ  
 ▼参加費 初回のみ1500円  
 【宝篋山登山】  
 ▼日時 5月12日(日) 午前9時~  
 ▼場所 つくば市宮小田駐車場  
 ▼参加費 300円  
 【市内ウォーク】  
 ▼期日 5月12日・26日(日)  
 【脳活脚力等体力アップ運動】  
 ▼日時 毎週月・水(初心者)・金曜日午後1時30分、毎週木曜日午前10時  
 ▼場所 ペアーノ  
 ▼参加費 無料  
 関 関市ウォーキングクラブ連合会 鳥生  
 ☎080・1090・5748

### まちづくりカフェピーチ

【歌声ピーチひろば】  
 ▼日時 6月5日(水) 午前10時~  
 ▼場所 市シルバー人材センター多目的ホール(二木成)  
 ▼持参品 飲み物  
 ▼参加費 200円(80歳以上無料)  
 関 NPO法人地球の保健室 高久  
 ☎090・1034・0117

### 読み聞かせ

【夢へいざい】  
 ▼日時 5月11日(土) 午後2時~3時  
 ▼場所 関本コミュニティセンター  
 ▼内容 『さるかに合戦』(絵本)、『へんしんトンネル』(大型絵本)ほか  
 関 夢くらぶ小川 ☎37・3729

ISO9001/2015年 ISO14001/2015年  
**関東道路株式会社**  
 本社・工場 〒308-0855 茨城県筑西市下川島635  
 TEL 0296-34-1211 FAX 0296-34-1212  
 栃木支店 〒321-0226 栃木県下都賀郡壬生町中央13-15  
 TEL 0282-82-3844 FAX 0282-82-1326  
 総務営業所 〒307-0011 茨城県結城市小川1851  
 TEL 0296-32-8028 FAX 0296-34-1225  
 URL http://www.kanto-doro.co.jp  
 E-mail info@kanto-doro.co.jp

## 想像から創造へ。

Green Amenity for the future

大樹を支える根張りの力。コンクリート製品は、街の機能を自立させるための根のような存在です。決して目立つことはありませんが、力強い大樹をしっかりと支えています。富山コンクリート工業は、豊かな街づくりにむけ、未来への想像を、日々創造にかえています。

**富山コンクリート工業株式会社**  
 TOMIYAMA CONCRETE INDUSTRY CO.,LTD.

本社 茨城営業所 〒308-0052 茨城県筑西市菅谷 1624  
 TEL 0296-24-4567 **従業員募集中**

# RESONAC

## Chemistry for Change

株式会社レゾナック 下館事業所 〒308-8521 筑西市小川 1500 TEL 0296-28-1111



ワークステーション

仕事駅ちくせい をご利用ください

筑西市就労支援・企業情報発信サイト



### 青少年なんでも相談室

専門の相談員が電話相談・面接相談に応じます。まずは電話してください。

- ▶日時=月・水・金曜日 午後1時～5時(祝日を除く)
- ▶場所=市青少年センター (本庁3階)

【問】市青少年センター ☎24-6081

### 不登校・引きこもり相談

お子さんの不登校・引きこもりなどで悩んでいる保護者のための無料相談会を開催します。

- ▶日時=5月15日(水) 午後1時30分～5時
- ▶場所=アルテリオ研修室

【問】アイネット 浅沼 ☎22-2441

### こころの健康相談 \*要予約 \*秘密厳守 \*無料

相談日時	相談会場	予約先
5月8日(水) 午後2時～3時30分	関城保健センター	健康増進課 ☎22-0506

### 法律相談(社協) \*要予約 \*秘密厳守 \*無料

相談日時	5月17日(金) 午前10時～正午
相談会場	明野いきがいセンター(新井新田)
相談員	弁護士
予約	5月7日(火) 午前9時から、社会福祉協議会(☎22-5191)で電話受付開始(市内在住の人・定員5人、受付順)

### 交通事故相談所

交通事故の損害賠償や示談の進め方などでお困りの人は、相談してください。第4水曜日は弁護士相談を行っています(相談無料、要予約)。

- ▶時間=午前9時～正午、午後1時～4時45分  
※木・土・日曜日・祝日及び年末年始を除く。
- ▶場所=県西地方交通事故相談所(筑西合同庁舎内、二木成)
- 【問】県西地方交通事故相談所 ☎24-9112

### サポステはあなたの「働きたい」を応援します!

\*厚生労働省委託事業 \*無料・前日までに予約  
課題克服のためのセミナーや、面接練習、履歴書添削などを行います。ビデオ通話相談も始めました。お気軽に相談してください。

- ▶日時=毎週火～土曜日 午前9時30分～午後5時30分
- ▶場所=いばらき県西若者サポートステーション(西方)
- ▶対象=就職で悩んでいる15～49歳の人又は保護者・関係者
- 【毎週火曜日(午後1時～4時)にハローワークで出張相談会開催中】
- 【申】【問】いばらき県西若者サポートステーション ☎54-6012

### 中小企業・小規模事業者の特別相談

市内事業者向けに、国や県の事業者支援制度や経営の相談を行います。

- ▶日時=5月14日(火) 午前9時～正午
- ▶場所=市役所303会議室(本庁3階)
- ▶定員=3人(1人1時間)
- ▶費用=無料
- 【申】【問】商工観光課(本庁3階) ☎54-7011



### 生活の困りごと相談(市) \*秘密厳守 \*無料

	相談日時	相談会場	相談員	申込み	問い合わせ
行政	5月17日(金) 午前10時～正午	ペアーノ 第1会議室	行政相談委員 (総務大臣委嘱)	事前申込不要 (来訪順受付)	広報広聴課 ☎24-2172
	5月23日(木) 午前10時～正午	本庁1階 東側相談室			
人権	5月23日(木) 午前10時～正午	本庁1階 東側相談室	人権擁護委員 (法務大臣委嘱)	事前申込不要 (来訪順受付)	人権推進課 ☎24-2102

## 福祉サポートセンター 樹々/グループホーム ゆず・オリーブ 生活介護(送迎サービス有) 障がい者共同生活援助事業



日常生活支援や余暇活動を通して、障がいのある方の暮らしや社会参加をサポートします。

【所在地】筑西市三郷字上原980-1  
【お問い合わせ】福祉サポートセンター 樹々  
お電話: 0296-49-6381  
ホームページにて詳しい活動を紹介しています ☎ http://www.u-gaku.or.jp

生活介護 ご利用受付中

社会福祉法人 上の原学園  
Tel 0296-75-2509 桜川市上野原地新田159-1

# 無料法律相談会 開催 5月26日(日)

初回無料・完全予約制です

弁護士法人  
**萩原総合法律事務所**  
筑西市乙828番3 SATOHビル2階  
(JR水戸線下館駅南口徒歩1分)



ご予約はこちらから

☎0296-48-8875

※初回の方限定とさせていただきます。  
※事情によりお断りさせていただくこともございます。

茨城県弁護士会所属  
弁護士 萩原 慎二 / 平久 真 / 藤井 宏治 / 風見 美瑠 / 岩間 和貴 / 和賀 京介







地域密着! 創業 62 年の信頼と実績

司法書士 行政書士 土地家屋調査士

### 堀江潔事務所

相続手続 測量 不動産・会社登記



☎ 0296-24-0234 筑西市丙 186-6(筑西しもだて合同庁舎北隣)

間もなく相続手続が義務化されます。お気軽にご相談ください。  
土曜日(午前中)も営業しております。

土地・建物の登記 相続・名義変更

## 高橋惣介 司法書士事務所

筑西市門井1979番地26-102  
TEL 0296-54-6462  
Mail takahashi@sosuke.work

## 相続税申告相談

経験豊かな税理士  
ファイナンシャルプランナーが  
親身にアドバイスいたします。

**日時** 随時開催  
**予約** お電話又はFAXにてご予約下さい  
**場所** 坂入税理士事務所 筑西市横島229-5  
**アドバイザー** 税理士 坂入 賢樹

初回のみ  
60分  
相談無料

所得税・法人税もお問い合わせください!  
Tel:0296(22)4155 FAX:0296(25)1136



坂入 税理士事務所  
Sakai Licensed Tax Accountant Office

## 高橋博之 公認会計士事務所

お気軽にお問い合わせください

法人税 所得税  
相続税 贈与税  
会社設立

筑西 公認会計士 検索



ご相談の際に「ピープルを見た」とお伝えください。  
TEL 0296-24-1880 筑西市二木成 1291  
営業日 平日 午前 8:30~午後 5:30

## 本館

人間国宝 松井康成と  
黄金の茶道具展



縁上樹文大鉢



玻璃光輝上大壺 海春



## 芸術の森 交流会館

日本の美を慈む 【御人形・他】

日本画 【院展作品】

### 神田良子作品展



三番毬



文楽 町娘



宝庫引き(御所人形)



引き潮 (150cm×70cm)

令和6年5月16日(木)~令和6年7月28日(日) 令和6年4月23日(火)~令和6年5月6日(月)

開館時間 午前10時~午後5時(入館は午後4時30分まで) 月曜開館日 [4月29日・5月6日][7月15日] 休館日 月曜日 [5月7日(火)][7月16日(火)]

# 廣澤美術館

〒308-0811 茨城県筑西市ザ・ヒロサワ・シティ  
TEL・FAX 0296-45-6228  
[ホームページ] [http://www.shimodate.jp/hirosawa-museum\\_of\\_art.html](http://www.shimodate.jp/hirosawa-museum_of_art.html)