施設名称：駅前広場･樋口

施設番号	S：0094001-000	対象年度	令和04 年度
施設分類(中)	その他	運営主体	直営
施設名称	駅前広場･樋口		
所在地	筑西市折本744-3		
所管部署	道路維持課	用途	広場
設置年度	平成04 年度	棟数	1 棟
避難所指定		貸館	
延床面積	10.08 ㎡	建築面積	0.00 ㎡
主たる構造	木造	階数	階
駐車場台数	台	財産区分	公共用財産
敷地面積	1,298.00 ㎡	内借地面積	0.00 ㎡
条例等			
併設施設			
総建物価額	957 千円		
総土地価額	3,555 千円		

コスト情報 （千円）

	2018年度	2019年度	2020年度	2021年度	2022年度
支出	**922**	**815**	**968**	**895**	**884**
維持管理費	153	83	243	184	172
修繕費	37	0	83	0	0
光熱水費	76	43	120	145	133
建物管理委託費	39	39	39	39	39
土地建物賃借料	0	0	0	0	0
備品購入費	0	0	0	0	0
その他維持管理費	0	0	0	0	0
事業運営費	769	731	724	710	711
人件費	747	731	724	710	711
運営業務委託費	0	0	0	0	0
負担金補助･交付金	0	0	0	0	0
市債利息償還金	0	0	0	0	0
その他事業運営費	21	0	0	0	0
減価償却費	0	0	0	0	0
収入	**0**	**0**	**0**	**0**	**0**
分担金･負担金	0	0	0	0	0
使用料･手数料	0	0	0	0	0
国県支出金	0	0	0	0	0
財産収入	0	0	0	0	0
その他収入	0	0	0	0	0
収支差額	**922**	**815**	**968**	**895**	**884**

推移 （千円）

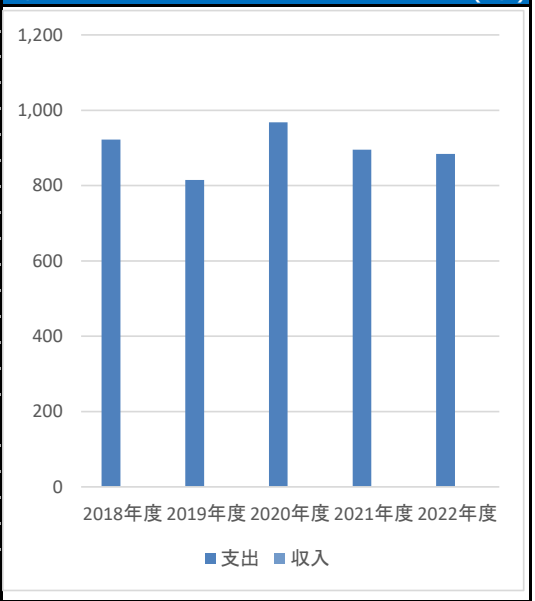

運営／利用情報

	2018年度	2019年度	2020年度	2021年度	2022年度
開館日数	365	366	365	365	365
運営時間(h)	8,760.00	8,784.00	8,760.00	8,760.00	8,760.00
内利用可能(h)	8,760.00	8,784.00	8,760.00	8,760.00	8,760.00
実稼働時間(h)	–	–	–	–	–
年間稼働率(%)※	–	–	–	–	–
総利用件数(または定員等)	–	–	–	–	–
総利用人数(または園児数等	–	–	–	–	–

運営人員

	2018年度	2019年度	2020年度	2021年度	2022年度
職員	0.1	0.1	0.1	0.1	0.1
再任用職員	0	0	0	0	0
臨時職員等	0	0	0	0	0
嘱託職員	0	0	0	0	0
指定管理者社員	0	0	0	0	0
指定管理者臨時職員	0	0	0	0	0
合計	**0.1**	**0.1**	**0.1**	**0.1**	**0.1**

推移

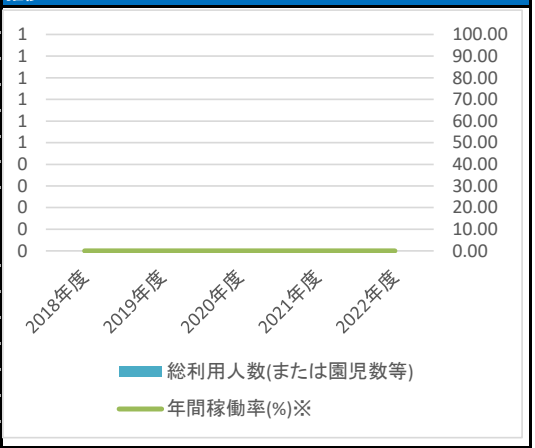

※定員がある施設(保育所や住宅など)の場合：総利用人数÷総利用者件数＝年間稼働率

建物情報（上位7棟）

棟名称	建築年度	経過年数	延床面積	構造	耐震基準	劣化度	取得価額等	減価償却費
公衆便所	1992	30	10.08	木造	新	–	957 千円	– 千円

施設名称：駅前広場･玉戸

施設番号	S：0094005-000	対象年度	令和04 年度
施設分類(中)	その他	運営主体	直営
施設名称	駅前広場･玉戸		
所在地	玉戸 山ヶ島1674-1		
所管部署	道路維持課	用途	広場
設置年度	平成10 年度	棟数	2 棟
避難所指定		貸館	
延床面積	28.70 ㎡	建築面積	0.00 ㎡
主たる構造	木造	階数	階
駐車場台数	台	財産区分	公共用財産
敷地面積	3,874.00 ㎡	内借地面積	0.00 ㎡
条例等			
併設施設			
総建物価額	2,159 千円		
総土地価額	41,572 千円		

コスト情報 (千円)

	2018年度	2019年度	2020年度	2021年度	2022年度
支出	**1,047**	**1,237**	**1,138**	**975**	**966**
維持管理費	299	505	413	264	255
修繕費	177	392	159	0	0
光熱水費	77	69	210	220	211
建物管理委託費	44	44	44	44	44
土地建物賃借料	0	0	0	0	0
備品購入費	0	0	0	0	0
その他維持管理費	0	0	0	0	0
事業運営費	747	731	724	710	711
人件費	747	731	724	710	711
運営業務委託費	0	0	0	0	0
負担金補助･交付金	0	0	0	0	0
市債利息償還金	0	0	0	0	0
その他事業運営費	0	0	0	0	0
減価償却費	0	0	0	0	0
収入	**0**	**0**	**0**	**0**	**0**
分担金･負担金	0	0	0	0	0
使用料･手数料	0	0	0	0	0
国県支出金	0	0	0	0	0
財産収入	0	0	0	0	0
その他収入	0	0	0	0	0
収支差額	**1,047**	**1,237**	**1,138**	**975**	**966**

推移 (千円)

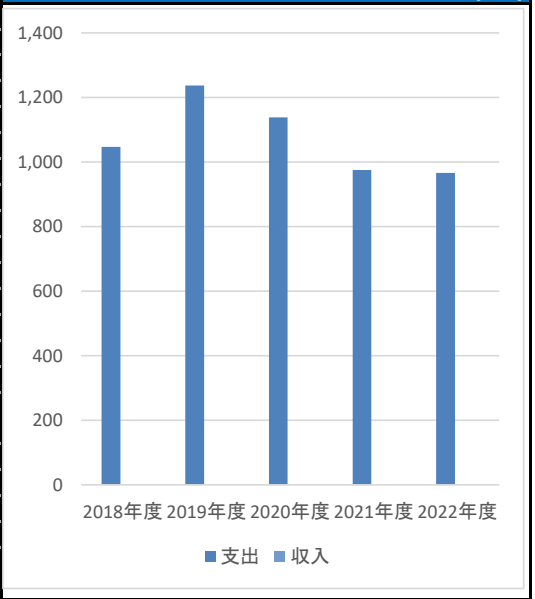

運営／利用情報

	2018年度	2019年度	2020年度	2021年度	2022年度
開館日数	365	366	365	365	365
運営時間(h)	8,760.00	8,784.00	8,760.00	8,760.00	8,760.00
内利用可能(h)	8,760.00	8,784.00	8,760.00	8,760.00	8,760.00
実稼働時間(h)	–	–	–	–	–
年間稼働率(%)※	–	–	–	–	–
総利用件数(または定員等)	–	–	–	–	–
総利用人数(または園児数等	–	–	–	–	–

運営人員

	2018年度	2019年度	2020年度	2021年度	2022年度
職員	0.1	0.1	0.1	0.1	0.1
再任用職員	0	0	0	0	0
臨時職員等	0	0	0	0	0
嘱託職員	0	0	0	0	0
指定管理者社員	0	0	0	0	0
指定管理者臨時職員	0	0	0	0	0
合計	**0.1**	**0.1**	**0.1**	**0.1**	**0.1**

推移

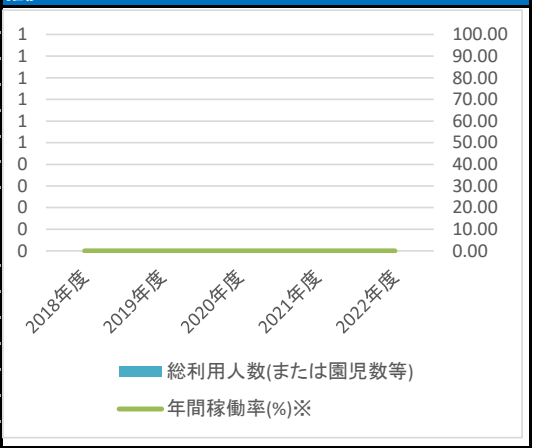

※定員がある施設(保育所や住宅など)の場合：総利用人数÷総利用者件数＝年間稼働率

建物情報（上位7棟）

棟名称	建築年度	経過年数	延床面積	構造	耐震基準	劣化度	取得価額等	減価償却費
公衆便所	1998	24	12.50	木造	新	–	1,187 千円	– 千円
休憩所	1998	24	16.20	木造	新	–	972 千円	– 千円

施設名称：駅前広場･折本

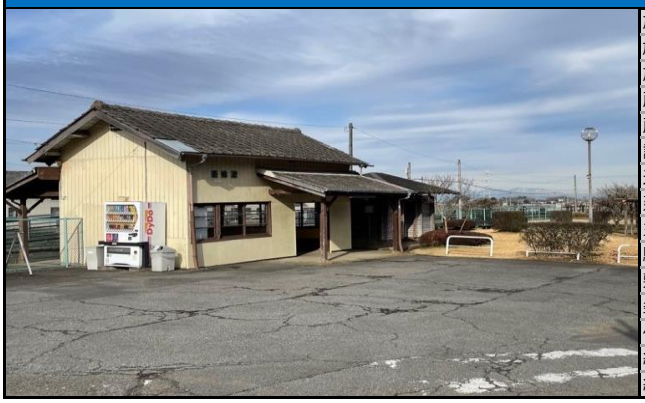

施設番号	S：0094002-000	対象年度	令和04 年度
施設分類(中)	その他	運営主体	直営
施設名称	駅前広場･折本		
所在地	筑西市折本322-4		
所管部署	道路維持課	用途	広場
設置年度	昭和63 年度	棟数	1 棟
避難所指定		貸館	
延床面積	10.00 ㎡	建築面積	0.00 ㎡
主たる構造	木造	階数	階
駐車場台数	台	財産区分	公共用財産
敷地面積	㎡	内借地面積	0.00 ㎡
条例等			
併設施設			
総建物価額	950 千円		
総土地価額	千円		

コスト情報 (千円)

	2018年度	2019年度	2020年度	2021年度	2022年度
支出	**903**	**806**	**955**	**806**	**823**
維持管理費	134	75	230	95	112
修繕費	53	0	135	0	0
光熱水費	44	38	58	59	75
建物管理委託費	36	36	36	36	36
土地建物賃借料	0	0	0	0	0
備品購入費	0	0	0	0	0
その他維持管理費	0	0	0	0	0
事業運営費	769	731	724	710	711
人件費	747	731	724	710	711
運営業務委託費	0	0	0	0	0
負担金補助･交付金	0	0	0	0	0
市債利息償還金	0	0	0	0	0
その他事業運営費	21	0	0	0	0
減価償却費	0	0	0	0	0
収入	**0**	**0**	**0**	**0**	**0**
分担金･負担金	0	0	0	0	0
使用料･手数料	0	0	0	0	0
国県支出金	0	0	0	0	0
財産収入	0	0	0	0	0
その他収入	0	0	0	0	0
収支差額	**903**	**806**	**955**	**806**	**823**

推移 (千円)

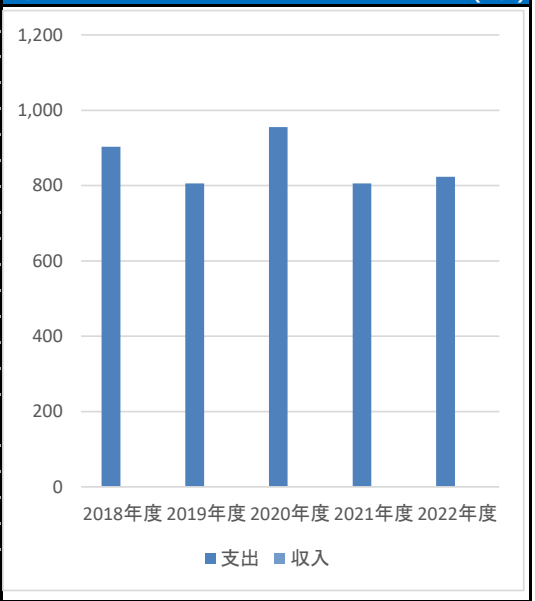

運営／利用情報

	2018年度	2019年度	2020年度	2021年度	2022年度
開館日数	365	366	365	365	365
運営時間(h)	5,475.00	8,784.00	8,760.00	8,760.00	8,760.00
内利用可能(h)	5,475.00	8,784.00	8,760.00	8,760.00	8,760.00
実稼働時間(h)	–	–	–	–	–
年間稼働率(%)※	–	–	–	–	–
総利用件数(または定員等)	–	–	–	–	–
総利用人数(または園児数等	–	–	–	–	–

運営人員

	2018年度	2019年度	2020年度	2021年度	2022年度
職員	0.1	0.1	0.1	0.1	0.1
再任用職員	0	0	0	0	0
臨時職員等	0	0	0	0	0
嘱託職員	0	0	0	0	0
指定管理者社員	0	0	0	0	0
指定管理者臨時職員	0	0	0	0	0
合計	**0.1**	**0.1**	**0.1**	**0.1**	**0.1**

推移

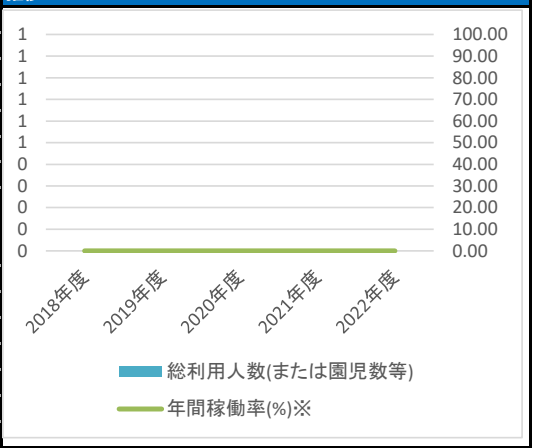

※定員がある施設(保育所や住宅など)の場合：総利用人数÷総利用者件数＝年間稼働率

建物情報（上位7棟）

棟名称	建築年度	経過年数	延床面積	構造	耐震基準	劣化度	取得価額等	減価償却費
公衆便所	1988	34	10.00	木造	新	–	950 千円	– 千円