

新型コロナウイルス感染症拡大状況により、掲載内容に変更がある場合があります。変更があった場合は、ホームページなどでお知らせします。

暮らしの情報

Information

12.1

2021

本庁
☎ 0296-24-2111 (代表)
筑西市田中町丙 360 番地

関城支所
☎ 0296-37-6111 (代表)
筑西市舟生 1040 番地

明野支所
☎ 0296-52-1111 (代表)
筑西市海老ヶ島 1300 番地

協和支所
☎ 0296-57-2511 (代表)
筑西市門井 1962 番地 2

開庁時間
午前 8 時 30 分～午後 5 時 15 分
※木曜日は午後 7 時まで (本庁のみ)
※第 2・4 日曜日は休日開庁
午前 8 時 30 分～正午 (本庁のみ)

防災無線再応答サービス
フリーダイヤル
0120-0296-99
▶防災行政無線で放送した内容を再度聞くことができます。
☎消防防災課 ☎24-2132

案内

農業用ビニール・ポリエチレンの収集

日焼けや変色など、劣化していない、リサイクル可能な農業用ビニール・ポリエチレンの収集を行います。申込方法、料金、収集可能な農ビ・農ポリ、荷造り方法などについては、農政課へ問い合わせてください。

日時 12月21日(火) 午前9時～正午

場所 1 J A北つくば協和カントリエレベーター(八幡)

対象 1 下館・明野・関城地区の農家

費用 1 処分料 40円/kg、登録料 1000円

甲冑農政課(本庁3階)

☎ 20・1161

避難所の混雑情報が確認できます

エリアマップで筑西市の避難所の位置と開設・混雑情報が一目でわかります。災害時、避難する場合にホームページでご確認ください。

混雑状況を4段階で表示



筑西市 避難所

検索

ぜひお気に入り登録を

【問】消防防災課(本庁4階) ☎ 24-2132

エリアマップで避難所の位置をお知らせ

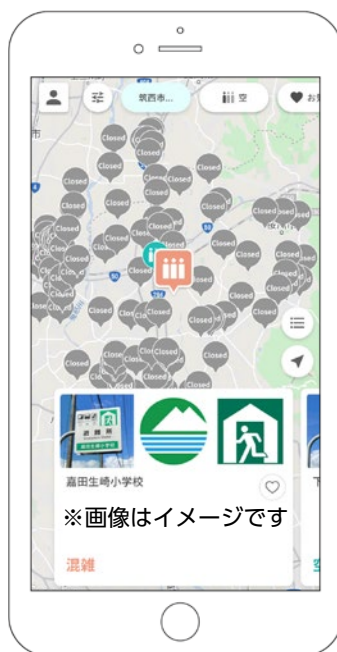

糖尿病専門医・内分泌代謝科専門医
県西糖尿病内分泌内科クリニック
院長 榎田 武史

診療時間	月	火	水	木	金	土
午前 8:30-12:30	○	○	○	○	○	14:00まで
午後 14:30-18:30	/	○	○	/	○	日・祝休診

筑西市成田678番地(筑西警察署斜め向かい) 電話:0296-48-9609

予約制のためお電話でのご予約をお願い致します

キッズ脱毛 SHR照射法

両ワキお試し脱毛 1,980円(税込)
オススメ 4回コース 11,000円(税込)
※効果には個人差があり、4回で完了を保証するものではありません
体感温度38℃程度で痛みはありません

6歳から体験可能	肩から下全身対応	同時に美肌効果
----------	----------	---------

サロン・シエル Tel:0296-21-0233
筑西市一本松 142-12 【完全予約制】不定休

あなたのお家の屋根や外壁は大丈夫ですか?

お見積無料

屋根 外壁 塗装専門店

(株) 齊藤塗装工業
〒300-4541 筑西市松原 1997-3
TEL 0296-52-1128

女性検診・成人健診追加日程

受診を希望する人は、受診日と受付時間の予約をお願いします。大腸がん検診のみを希望の場合は、健康増進課へ申し込んでください。



健診	健診日	時間	会場
女性検診	1月28日(金)～29日(土)	12:30～12:40 12:50～13:00 13:10～13:20	下館保健センター
	2月2日(水)～4日(金)	7:30～11:30 30分ごとに受付 ※胃がん検診あり	下館保健センター
成人健診	2月5日(土)		協和保健センター

申込方法

【電話予約】 ☎0570-077-150

12月15日(水)～17日(金) 9:00～5:00

【インターネット予約】

12月14日(火) 9:00～19日(日) 終日



【問】健康増進課(本庁2階) ☎22-0506

農地を安心して貸し借りできるように、市街化調整区域内の農地の利用権設定を推進しています。

利用権設定などを行わないヤミ耕作は、時効取得や離作料の請求、耕作途中での解約などのトラブルになる可能性があります。すでに貸借中の農地についても、この機会に手続きをご検討ください。

▼受付期間 12月15日(水)～1月18日(火)

貸借農地の利用権設定を受け付けます

▼設定開始日 4月1日(金) 申問農業委員会(本庁3階) ☎20-1167

県税事務所では、主に次の2種類の証明書を発行しています。

① 税額などの証明書
② 未納がないことの証明書

【申請に必要なもの】

- ・ 運転免許証など本人確認ができるもの
- ・ 領収書(2週間以内に県税を納めた場合)
- ・ 手数料(1件400円)

県税事務所での納税証明書の発行

▼持参品 エコバッグ
※米の配布は先着1000人

問 県西フードパントリー 国府田
☎080-3301-8718

▼場所 II スピカビル1階憩の広場

▼日時 12月12日(日) 午前10時～午後2時

みなさんの生活を応援します

フードロス削減と生活応援のため、食料品と日用品を必要とする人に無料配布します。

③ 飲酒運転の根絶

問 市民安全課(本庁2階) ☎24-2131

年末の交通事故防止 県民運動

飲むあなた 飲ませたあなた 同じ罪

▼期間 12月1日(水)～15日(水)

【運動の重点】

- ① 子供と高齢者の交通事故防止(特に横断歩行者の保護)
- ② 夕暮れ時と夜間の交通事故防止
- ③ 飲酒運転の根絶

問 市民安全課(本庁2階) ☎24-2131

※代理人申請の場合は、委任状が必要です。詳しくは、問い合わせてください。

問 筑西県税事務所 ☎24-9184

償却資産の申告をお願いします

【前年度申告した人】 12月中旬に申告書を送付します。電子申告した人には、プレ申告データを送信します。

【初めて申告する人】 申告書などを送付します。資産税課までご連絡ください。

【申告期間】 1月1日(土・祝)～31日(月) ※窓口は平日のみ 電子申告(eLTAX)でも受け付けています。

詳しくはこちら

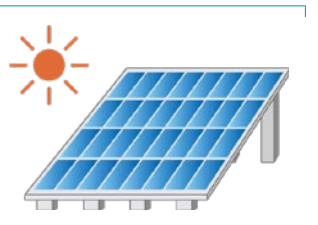

主な償却資産	償却資産
構築物	広告塔、駐車場の舗装など
機械及び装置	工作機械、建築機械、印刷機械、太陽光パネルなど
船舶	船、モーターボートなど
航空機	飛行機、ヘリコプターなど
車両及び運搬具	フォークリフト、ショベル・ローダー、自転車など(自動車税・軽自動車税が課税されているものを除く)
工具・器具及び備品	パソコン、陳列ケース、医療機器などの事務機器、測定工具など

令和4年度分から「みなし課税」を実施します

「みなし課税」とは、過去の申告内容をもとに、前年度と同様の償却資産を所有しているとみなして課税する方法です。令和4年度の課税分から、申告書の提出がない場合は「みなし課税」を実施します。「みなし課税」が行われた場合でも、その年の1月1日現在に所有する償却資産を必ず申告してください。

【問】資産税課(本庁2階) ☎22-0527

リサイクルで筑西市に貢献する

・道路舗装工事
・一般土木工事
・解体工事
・建築工事
・がれき類等建設系リサイクル
・アスファルト合材及び再生路盤材等の製造販売
・各種建設重機リース

関東道路株式会社 ☎308-0855 筑西市下川島635
ISO品質9001/2015 環境14001/2015
TEL.0296-34-1211 FAX.0296-34-1212
URL http://www.kanto-doro.co.jp

想像から創造へ。

大財を支える根拠の力。コンクリート製品は、新の機能を自立させるための根拠のような存在です。決して自立つてはありませんが、力強い大財をしっかりと支えています。富山コンクリート工業は、豊かな街づくりにむけ、未来への想像を、日々創造にかえています。

富山コンクリート工業株式会社 TOMIYAMA CONCRETE INDUSTRY CO.,LTD.

本社 ☎308-0052 茨城県筑西市菅谷 1624
茨城営業所 TEL 0296-24-4567

スマホにするなら ケーブルスマホ

契約時もアフターサービスも 手取り足取りお手伝い!

当社サービスとセットで 実質なんと **770円** (税込)

※各種条件あり。詳しくはスタッフまで

筑西ケーブルテレビ ☎0120-09-1811

お仕事に関して困っている方や悩みのある方、転職を考えている方などご相談ください!

お仕事をさがしま専科 URL: https://shigoto-sagashi.jp

LINE@ 友だち追加

FUJIYOSHI 株式会社 フジヨシ FUJIYOSHI @emt2002y

〒308-0857 茨城県筑西市小川1391-358 ☎0296-20-2788 0120-739-567
【労働者派遣: (派) 08-300237】【職業紹介: 08-2-300219】【少人数制キッズハウス保育園】

ごみ処理に困ったら

粗大ごみ 訳ありごみ
少量・多量 一軒家丸々

片付け・荷まとめ・運び出し
集積所に出せないごみ、空き家片付け、リフォーム、引越し、遺品整理など...

見積無料 1週間OK

【有】つくば環境サービス 公式LINEからもご相談いただけます!
環境事業部 筑西市南井1060-2 筑西市西の西側です ☎0296-22-2626
一般廃棄物処理許可茨西市第20号、産業廃棄物処理許可茨城県第45834号

★ お子様の見守り業務しませんか? ★

働きたい方、大募集中!

シルバー人材センターは放課後児童クラブを運営しています。お仕事をご希望の方からのお電話をお待ちしています。

関城西小学校と伊讀小学校で 待ってるよ♪

☎080-5682-4181

ディーラボ 空中防除、始めます。

免許でキラリグループ https://menkira.jp

ケンセー 茨城県西自動車学校 筑西市船玉286 ☎0296-37-6012

カミツク 上筑波自動車学校 つくば市寺具1268-2 ☎029-869-0931

舎宿免許等のご用命は 免キラつくばベース つくば市天久保3丁目 19-9Hi Valley2-103 ☎0120-15-4649

▼集合 真岡駅ホーム 午前10時ごろ (下館駅9時42分発に乗車)

▼参加費 300円 (資料代)

【毎月第1・第3木曜日 転倒・腰痛予防のダウントレッキング教室】

▼時間 午前10時～正午

▼場所 二ヶアール

▼参加費 無料

【毎週月・金曜日 筋力アップ健康運動教室】

▼時間 午後1時30分～

▼場所 月曜日・関城支所 / 金曜日・二ヶアール

▼参加費 無料

いづれも…

▼申込方法 電話で予約

申岡市ウォーキングクラブ連合会 鳥生

☎080・1090・5748

英語であそぼ 楽しい英語教室

未来を生きる子どもたちがグローバルな活動ができるように「生きてはたらく英語」を学びます。

▼日時 1月8日(土) ①午後1時30分～②午後2時40分

▼場所 二ヶアール才練習室

▼対象 ①4歳～年長②小学生

▼定員 各15人

▼持参品 飲み物

▼費用 無料

▼申込方法 電話で予約

申岡NPO法人地球の保健室 高久

☎090・1034・0117

筑西イングリッシュアイランド テーブルトーク

グループで英会話をします。

▼日時 12月4日・11日・18日・25日(土) 午前10時～11時30分

▼場所 二ヶアール才会議室ほか

▼参加費 一般1回300円

※初回見学無料、学生無料

筑西イングリッシュアイランド 篠崎

☎090・4072・8337

シエイプアップ教室 (全4回)

【健康で美しい身体づくり】

▼日時 12月2日・9日・16日・23日(木) 午後7時30分～8時15分

▼場所 二ヶアールの元気館

▼定員 20人

▼持参品 動きやすい服装、飲み物、タオル、内履き

▼費用 全4回分2000円 (入館料込)

▼申込方法 来館又は電話で

申岡あけの元気館

☎52・7111

親子で学び、楽しく遊べる子育てイベント

【①親子レクリエーション「楽しいクリスマス」】

▼期日 12月15日(水)

▼場所 二ヶアール才集会所

▼定員 30組

▼申込期限 12月9日(木)

【②クリスマス会を楽しもう】

▼期日 12月22日(水)

▼場所 二ヶアール才集会所 (あけの元気館内)

▼定員 20組

▼申込期限 12月15日(水)

【③クリスマスを楽しもう】

▼期日 12月8日(水)

▼場所 協和多目的研修センター

▼定員 20組

▼申込期限 12月4日(土)

いづれも…

▼時間 午前10時～正午

▼対象 1～6歳の幼児と保護者

▼費用 親子1組につき200円

※保険・昼食代込

▼申込方法 電話で予約

申岡地域女性団体連絡会

①下館支部 海老沢 ☎24・4011

②明野支部 後藤 ☎52・2383

③協和支部 田中 ☎57・3553

カルチャー講座 1月開講受講生募集 【申】【問】 地域交流センター (月曜休) ☎23-1616

	クラフトテープでミニひな人形作り	腸活 (バランス)	災害から身を守る
日時	1/21 (金) 9:30~11:30	1/14 (金) 10:00~11:30	1/18 (火) 10:00~11:30
講師	苅部 正代 (定員30人)	中村 弥生 (定員20人)	伊藤 好 (定員50人)
内容	ペーパークラフトテープでミニひな人形を作ります。	栄養バランスについて学びます。	避難レベルと自主防災組織・地区防災組織の必要性を学びます。
持参品	キッチンハサミ、定規ほか		
費用	1,000円程度	▼申込方法 12月12日(日) までに来館又は電話で	

募集

シルバー人材センター 嘱託員

▼募集定員 1人 (面接あり)

▼勤務時間 午前10時15分～午後7時

▼勤務地 二ヶアール人材センター、伊讀小学校又は関城西小学校内の放課後児童クラブ「シルバー・キッズ」

▼資格 保育士・幼稚園教諭・教員免許・放課後児童支援員のいずれかがあれば優遇

▼雇用期間 1年間 (更新可)

▼基本給 有資格者 17万円 / 無資格者 16万円

▼手当 各種手当、社会保険、有給休暇、夏季休暇、退職金制度、昇給あり

▼申込期間 12月6日(月)～12月24日(金)

※申込方法など詳しくは、問い合わせてください。

申岡市シルバー人材センター

☎25・4181

県立盲学校入学者

▼願書受付期間 2月8日(火)～10日(木) 午前9時～午後4時 (最終日は正午まで)

イベント

ウォーキング・ハイキング

【砂沼湖畔周回路ウォーク】

▼日時 12月12日・26日(日)

▼集合 砂沼観桜苑駐車場 午前9時

▼参加費 300円 (資料代)

※会員無料

12月18日(土) 真岡線復路二駅毎歩こうウォーク

▼対象 幼稚園～平成28年4月2日～平成31年4月1日生まれの人 / 高等部本科・中学校を卒業した人又は令和4年3月卒業見込みの人 / 高等部専攻科・高等学校を卒業した人又は令和4年3月卒業見込みの人

申岡県立盲学校

☎029・221・3388

放送大学 4月入学生

心理学・福祉・経済・歴史・文学・情報・自然科学など、約300の幅広い授業科目があり、1科目から学ぶことができます。

▼出願期間 第1回 2月28日(月) まで / 第2回 3月15日(火) まで

申岡放送大学茨城学習センター

☎029・228・0683

3学期からの通期生も募集中!

志学塾 SHIGAKU 志学高等予備校

確かな情報・確かな教育
一人一人に応える 伝統と実績の進子予備校

小学生	中学生	高校生
授業コンセプト ※進級式(1級～42級)国語教材を使用し、読む力・書く力・語彙力を養成 ※小学生のうちに英検合格を目指し、英語の4技能をバランス良く学習	※国語力強化のため、毎回新聞などを教材として使用 ※高校入試に対応できる読み解く力・書く力・語彙力を養成 ※テストでの高得点を目指し、5教科をバランス良く指導	※下館一高完全2クラス編成 ※専任講師による生授業(質問随時OK) ※選べる豊富な講座数(英語・数学・物理・化学・古典等)

受付時間 月～土曜日 15:00-22:30
http://shigaku-tentori.com 検索 **志学GO!**

暮らしに“和”と和の伝統

篠崎畳店

☎0296-52-0095

筑西市 篠崎畳店

私がお伺いいたします

こんなにたくさん 畳のチカラ!!

- 弾力性
- 保温・断熱性
- 吸音性
- 湿度調節
- 芳香性
- 空気の浄化

まずはこちらにご参加ください

冬期講習 説明会

この冬、やってやる。

下館校 筑西市乙924 ☎0296-25-0001

下妻校 下妻市小野子町1-66 ☎0296-43-2000

お問い合わせ・お申込みはホームページのメールフォームまたはお電話にてご連絡ください。
https://www.senami.co.jp/topics/diagnosis/

下館校	下妻校
12/12(日) 13:00~15:00	12/12(日) 18:00~20:00
12/19(日) 18:00~20:00	12/19(日) 13:00~15:00

2021年度 合格実績

水戸一高	土浦一高	竹園高校	下館一高	下妻一高	小山高専	水海道一高	下館二高	下妻二高
11名	2名	3名	48名	38名	2名	1名	16名	19名

公立中高一貫校合格実績

水戸一高附属中	1名
土浦一高附属中	1名
下館一高附属中	10名
古河中等教育学校	1名

下館、下妻の2校舎でこの実績!

ひきこもり専門相談・ひきこもり家族教室

家族だけでつらい思いをかかえこまないでください。
解決をあせらずに、いっしょに考えていきませんか。

**相談
無料**

■ **ひきこもり専門相談**
家族やご本人からの相談を、精神保健指定医がお受けします。

日時 毎月第1水曜日 午後3時30分～4時30分
※1日2組、事前予約制

場所 筑西保健所2階 図書資料室

■ **ひきこもり家族教室**
同じ悩みを持つ家族同士で交流を深めあい、
学びながら解決の糸口を探します。

日時 毎月第4木曜日
午後1時30分～3時

場所 筑西保健所2階 中会議室

※新型コロナウイルス感染症拡大状況により中止になる場合があります。
【申】【問】 筑西保健所 ☎24-3965

♪ たまり場楽校 ♪

【昭和の歌声カフェ】
▼日時 12月19日(日) 午後1時30分～3時30分
▼場所 市総合福祉センター(小林)

【たまり場・たろう】 小松崎
☎090-1797-3045

読み聞かせ

【夢の国】
▼日時 12月11日(土) 午後2時～3時
▼場所 関本公民館和室
▼内容 「ジニガミさん」、「かさじぞう」(絵本)、「へんてこおじさん」、「たのしいクリスマス」のじゅんぎょ(紙芝居)

園夢くらぶ 小川 ☎37-3729

まちづくりカフェピーチ

【歌声・ピーチひろば】
懐かしい童謡や歌謡曲を歌ったり、軽い体操を行ったりして、認知症の予防や孤立感の解消をはかります。

▼日時 1月5日(水) 午前10時～
▼場所 市シルバー人材センター多目的ホール(二木成)

持参品 飲み物
参加費 2000円
※80歳以上無料

甲NPPO法人地球の保健室 高久
☎090-1034-0117

参加費 3000円
※申込不要
園きーさんち 間庭
☎090-3138-6445

行政書士による無料相談会
相続問題、農地のこと、建設業、飲食業などの営業許可、そ

の他困りごとの相談をお受けします。お気軽に相談してください。

▼日時 12月18日(土) 午前10時～午後3時
▼場所 中央図書館
※申込不要、相談無料

茨城県行政書士会 県西支部 増戸
☎25-1907

母親支援 「しめ縄飾り作り」
▼日時 12月7日(火) 午前10時～正午
▼場所 2階アルテリオクラフト室
▼対象 中学生以下の子どもがいる母親
▼定員 15人
▼費用 2500円(材料代)
▼申込方法 電話又はLINEで
※要予約
甲NPPO法人いちごのみ 直井
☎070-2666-7419

ときめき婚活 チャペルでクリスマスパーティー
男女の交際機会を支援するため、結婚を希望している人たちへの情報提供、相談各種イベントなどを行います。

▼日時 12月19日(日) 午前11時30分～午後3時(受付：午前11時～)
▼場所 2階ダイヤモンドホール(玉戸)
▼対象 28歳～45歳で県内在住及びコロナワクチン接種済の人
▼定員 男女各15人(先着順)
▼費用 男性6000円、女性2000円
▼申込方法 12月15日(水)ま

県立歴史館企画展 「企画展4 親鸞を継ぐ」
▼日時 12月4日(土)～1月30日(日) 午前9時30分～午後5時(入館は午後4時30分まで)
休館日：月曜日(祝日の場合はその翌日)
▼場所 県立歴史館(水戸市)
▼費用 一般350円、満70歳以上170円、大学生180円、高校生以下無料(12月16日(木)は、満70歳以上の入館無料)
※詳しくは、ホームページをご覧ください

障がい者福祉クリスマス会の集い
ハーマニカとオルガニートの同時演奏と地元の歌手、日本舞踊や郷土芸能などを交えて楽しい1日を過ごしませんか。

▼日時 12月18日(土) 午後1時～5時(受付：午後0時30分～)
▼場所 スピカビル6階コミュニティホール
☎029-225-4425

ニティプラザ ※先着100人
甲地域盛上げ隊 滝沢
☎090-2552-2540

筑西市生活学校 日用品即売会
味噌、野菜、花、手作り小物などを販売します。
▼日時 12月2日(木) 午前10時～午後2時
▼場所 2階アルテリオ前庭
※雨天中止
筑西市生活学校 石井
☎22-4638

オレンジカフェ 「きーさんち」
【楽しんで、学んで、相談できる】
介護に関して困りの人は、一人で悩まずお気軽に相談してください。

▼日時 12月23日(木) 午後1時～3時
▼場所 2階オレンジカフェ「きーさんち」(中上野)
▼対象 認知症の人やその家族又は認知症に関心のある人
▼内容 お楽しみイベントクリスマス会

MUCODA paint creation

外壁・屋根塗装 リフォーム専門店

有限会社 ムコウダ (本社)茨城県筑西市岡芹2105
(ショールーム)茨城県筑西市布川1309-13 (アクロスガーデン筑西内)
http://www.mukouda.jp

☎0120-782-363

HPはこちら // 

我が家のシミ・くすみ・ヒビ割れに **ドクトル 外壁さん**
社会に誇れる塗装工事を約束する プロタイムズ Produced by プロタイムズ

年末年始の特別なひととき...
和洋中三段重 おせち
豪華特製 ¥35,000
[4-5名様盛] ¥23,000
[2-3名様盛] ¥18,000

早期予約特典
11月30日(月)までのご予約で
【福】1,000円分
【禄】500円分
のランチ券をプレゼント

忘新年会プラン
ご予約承り中!!
12月23・24・25・26日

【ピアノ生演奏付】
クリスマスディナー
12月23・24・25・26日

ダイヤモンドホール TEL 0296-28-8511

第26回健康講座
糖尿病とむくみ
～むくみの原因と対処法は?～
1月21日(金)
自治医科大学内分秘代謝科
医師 浅川智香子先生
参加費 1,500円
ヘルシープレートランチ付

お届け・お持ち帰り オードブル
【クリスマス限定】
12/23～26
地味ローストチキンをベースのオードブル

【カウントダウン限定】
12/29～31
北欧ダック、ローストビーフ、他人気メニュー12種

茨城県筑西市玉戸1053-4
mail info@s-diamondhall.co.jp

資格取得! 准看護師

地域医療に貢献する 社会人経験者 多数在籍

今後、新しい生活様式が求められる中で、人々の生活に必要な不可欠な医療・看護・介護・教育等(エッセンシャル・ワーク)の分野で活躍する方々の社会的評価やニーズがさらに高まります。
当学院では、幅広い年齢層(20～40代)の生徒が共に学び、地域医療の最前線で活躍しています。

コロナ禍で奮闘する医療従事者の皆様に **感謝とエール**を送ります

男女共学、社会人歓迎の開かれた学院
真壁医師会准看護学院
筑西市二木成 827-1 (下館南中学校そば) ☎0296-22-7702



制服の事は制服専門店にお任せ下さい

【制服取扱】 お取り扱い学校名
下館一高 下館二高 下館工業 鬼怒商業
下妻一高 下妻二高 結城二高

【指定制服・体育着取扱】
下館中 下館北中 下館南中 下館西中

【指定体育着】
下館小 下館中小 竹島小 養蚕小

吉見屋 Campus・SHOP TEL: 0296(24)4438
1階 学生服 筑西市内107(しもだて美術館前)
AM10:00～PM7:00/火曜定休

親族、身中の建物と想い、お気軽になんでもご相談ください!
一生懸命 造りこみます。

新築(和風・洋風) リフォーム 店舗 寺社仏閣

中島建築(有)
大工の創る家
TEL 0296-52-5530

創業昭和四十七年



お気軽にご相談ください

相続手続 測量 不動産・会社登記

堀江 潔 事務所
司法書士 行政書士 土地家屋調査士
〒802-0234 筑西市丙136-6 (筑西しもだて合同庁舎北隣)
☎0296-24-0234
土曜日(午前中)も営業しております

身近な法律問題のご相談は、
お気軽にお問い合わせください。

つくばね法律事務所

〒304-0801 下妻市大園木2839-1大建ビル2階
電話受付時間：平日9時～18時
定休日：土・日・祝日
TEL:0296-30-5600
tsukubane-law.com

茨城県弁護士会所属：門井 節夫、関 健太郎、高中学、飯塚 夏樹、山本 大介

高橋博之 公認会計士事務所

お気軽にお問い合わせください

法人税 所得税 相続税 贈与税 会社設立

TEL 0296-24-1880 筑西市二木成 1291
営業日 平日 午前8:30～午後5:30

相続税申告相談

経験豊かな税理士
ファイナンシャルプランナーが
親身にアドバイスいたします。

随時開催
お電話又はFAXにてご予約下さい

坂入 税理士事務所
〒802-229-5 筑西市横島229-5
TEL:0296(22)4155 FAX:0296(25)1136

「あなた」と「お金」のFPくらしの相談会

FP(ファイナンシャル・プランナー)がお金に関する相談にお答えします(無料体験個別相談会)。

日時＝毎月第2土曜日 ①午後1時15分～②午後2時30分～③午後3時45分～(相談時間50分)

場所＝アルテリオ ※相談無料、要予約

内容＝資産運用の留意点、老後や年金の不安など

申込み＝平日午前10時～午後4時

【申】【問】日本FP協会茨城支部
☎029-302-5320

ワークステーション
詳しくはホームページをご覧ください

仕事駅ちくせいをご利用ください

筑西市就労支援・企業情報発信サイト

青少年なんでも相談

専門の相談員が電話相談・面接相談に応じます。まずはお電話ください。

日時＝毎週月・水・金曜日 午後1時～5時(祝日除く)

場所＝市青少年センター(本庁3階)

【問】青少年センター ☎24-6081(直通)

不登校・ひきこもりの解決にむけて

お子さんの問題行動(不登校・ひきこもり・家庭内暴力など)で苦しんでいる保護者のための相談会を開催します。

日時＝毎月第3水曜日 午後1時30分～5時

場所＝アルテリオ研修室

資料代＝300円(会員無料)

【問】アイネット 浅沼 ☎22-2441

交通事故相談所 ※無料、要予約

交通事故の損害賠償や示談の進め方などでお困りの人は、相談してください。電話での弁護士相談も行っています。

時間＝午前9時～正午、午後1時～4時45分 ※開所日については問い合わせください。

場所＝県西地方交通事故相談所(筑西合同庁舎内、二木成)

【問】県西地方交通事故相談所 ☎24-9112

こころの健康相談 ※要予約 ※秘密厳守 ※無料

相談日時	相談会場	予約先
12月8日(水) 午後2時～3時30分	明野 保健センター	健康増進課 ☎22-0506

サポステはあなたの「働きたい」を応援します!

*厚生労働省委託事業 *無料・前日までに予約

課題克服のためのセミナーや、面接練習、履歴書添削などを行います。ビデオ通話相談も始めました。お気軽に相談してください。

日時＝毎週火～土曜日 午前10時～午後5時

場所＝いばらき県西若者サポートステーション(西方)

対象＝就職で悩んでいる15～49歳の人又は保護者・関係者

【毎週火曜日(午後1時～4時)にハローワークで出張相談会開催中】

【申】【問】いばらき県西若者サポートステーション ☎54-6012

法律相談(社協) ※要予約 ※秘密厳守 ※無料

相談日時	相談会場	相談員
12月17日(金) 午前10時～正午	協和ふれあいセンター(久地楽)	弁護士

予 約 12月3日(金) 午前9時から、社会福祉協議会(☎22-5191)で電話受付開始(市内在住の人・定員5人、受付順)

生活の困りごと相談(市) ※秘密厳守 ※無料

相談日時	相談会場	相談員	申込み	問い合わせ
12月23日(木) 午前10時～正午	本庁1階 東側相談室	人権擁護委員(法務大臣委嘱) 行政相談委員(総務大臣委嘱)	事前申込不要(来訪順受付)	人権推進課 ☎24-2102 広報広聴課 ☎24-2172

自然・健康・文化の郷(まち) ザ・ヒロサワ・シティ

廣澤美術館 TEL 0296-45-5601

アート・カフェ・ブローレ
営業時間 11:00～16:30
モーニングコーヒー 9:00～11:00

横山大観展
2021年 12月16日(木) → 2022年 4月12日(火)
開館時間: 10:00～16:30
休館日: 水曜日 ※祝日の場合は開館、翌木曜日休館 担当: 田原

下館ゴルフ倶楽部 TEL 0296-20-1111

オープンコンペのお知らせ

12/8(水) 茨城放送杯	セルフ	11,080円
12/23(木) クリスマス杯	セルフ	11,080円

通常プレー料金 平日 8,380円 土日祝 14,670円

年末料金 12/29・12/30 10,720円 12/31 10,210円

年割料金 1/1 8,680円 1/2・1/3 12,570円

大好評 毎週月・金曜日は、完全セルフデー
セルフデーにならない日もございます。ご予約時にご確認ください。

5,460円(昼食なし) (担当) 中島、野手、廣瀬

下館パークゴルフ場 TEL 0296-22-4189

オープンコンペのお知らせ

12/4(土) 筑波チャレンジカップ	参加費用	お一人様 1,600円
12/19(日) チャンピオン大会		
12/25(土) 打ち納め大会		

本州最大級72ホール サービスポイント2倍 毎月第2木曜 レディースポイント2倍 毎月第3火曜

営業時間: 8:30～17:00(3月～11月は8:00から) (担当) 福澤、鈴木、鴻田

ゴルフ場とパークゴルフ場のレストランはプレイヤー以外の一般の方も是非ご利用ください。

2022年 完成オープン 予定

科博廣澤航空博物館
レールパーク
レジャーボート
消防自動車博物館
クラシックカーミュージアム

ドッグラン・ピロス TEL 0296-45-5601

営業時間 9:00～17:00
利用料 1頭につき550円

学校法人 広沢学園
つくば歯科福祉専門学校
体験入学・説明会同日開催
体験入学参加で 受験料半額
TEL 0296-23-1220

キャンプ場 愛犬とごいっしょにキャンプ・BBQをお楽しみいただけます

営業時間 9:00～17:00
利用料 1頭につき550円

バーベキュー場

幼保連携型認定こども園
ヒロサワ・シティこども園
随時見学受付中
TEL 0296-47-8111

肩 腰 膝

永年の痛みでお困りの方
是非一度ご相談下さい

初診料 1,000円
施術料 5,000円 ☎0296-47-3632

健整院なごみ 筑西市乙250-2

SEKISHO SEKISHO GROUP

いつまでも元気な体で 楽しい毎日を!

無料体験受付中! 楽フィット

短時間で集中的に運動が出来ます! ☎0296-25-2770

無料法律相談会 12月19日(日)開催
企業向け法律相談会 12月23日(木)開催

初回無料・完全予約制です

ご予約はこちらから
☎0296-48-8875

弁護士法人 萩原総合法律事務所
筑西市乙828番3 SATOHビル2階 (JR水戸線下館駅南口徒歩1分)

※初回の方限定とさせていただきます。※事情によりお断りさせていただくこともございます。

茨城県弁護士会所属弁護士 萩原 慎二/平久 真/藤井 宏治/風見 美瑠