

People 10.1 2021

コロナ特集	2
働きやすい都市筑西市	4
板谷波山生誕150年	6
移動スーパー運行開始	12
暮らしの情報	15



黄金の稲穂 ～大地の恵み～

筑波山の西部に位置する筑西市は、鬼怒川と小貝川が南北に貫流し、肥沃な田園風景を形成、秋には黄金色のじゅうたんが広がります。

協和地区で農業を営む大嶋康司さん（桑山）^{おおしまやすし}は、約27haの土地に57品種の米を栽培しています。「米は品種によって個性や特徴がさまざまですが、それぞれに魅力があります。より多くの人に米の奥深さを知ってもらいたいですね」と大地の恵みに目を細めていました。

営業時間短縮要請に係る協力金

県からの営業時間短縮要請期間すべてにご協力いただいた事業者に、協力金が支給されます。

対象業種

県内に所在する飲食店（食品衛生法に基づく飲食店営業許可を受けている店舗の事業者）

※テイクアウト、デリバリー、小売業（コンビニなど）のイートインは対象外

要請内容

午後8時から午前5時までの営業自粛
（酒類の提供及びカラオケ設備の利用は終日停止）

申請期限 ※9月12日までの要請分

10月31日（日）※当日消印有効

【問】県営業時間短縮要請協力金問合せ窓口

☎ 029-301-5393（平日午前9時～午後5時）



詳しくはこちら

月次支援金

緊急事態措置などの影響を受けている、中小法人や個人事業者に支援金が支給されます。

給付額

中小法人……上限 **20万円**/月

個人事業者…上限 **10万円**/月

申請期限

10月31日（日）



※8月分の申請期限です。9月分以降については、ホームページをご覧ください。

【問】月次支援金相談窓口

☎ 0120-211-240

（午前8時30分～午後7時）

ワクチン接種の検討をお願いします

【問】コロナワクチン接種対策課（本庁2階）☎ 22-0506

市では、6月からワクチンの接種を始めましたが、国・県より高い接種率で進め、これまでに5万1,289人が1回目の接種を終えています。9月からの集団接種については、スピカビル地下1階多目的スペースを会場に、1日最大780人の接種を行える体制を整えています。

ワクチンの接種は、新型コロナウイルス感染症の重症化を防ぐだけでなく、大切な家族を守るためにも有効な手段です。ワクチンの接種が済んでいない人は、接種の検討をお願いします。※現在、12歳以上の予約を受付中です。

厚生労働省ホームページ



ワクチンに関するQ&A



メリットとデメリット



集団接種会場のイメージ

接種率 ※8月30日現在

	1回目	2回目
65歳以上	92.2%	89.1%
全年代	49.3%	40.4%

ワクチンの種類

個別接種	ファイザー社製
集団接種	ファイザー社製
大規模接種	武田/モデルナ社製

接種会場

個別接種	市内医療機関 40施設
集団接種	スピカビル地下1階 多目的スペース
大規模接種	古河市生涯学習センター総和

予約方法

筑西市コロナワクチンコールセンター	予約サイト
受付時間：午前9時～午後5時（平日のみ）	
電話番号：0570-666-108	

筑西市応援プレミアム商品券 2021 を販売します

1セット **5,000円**で購入 → **10,000円分**の商品券

1世帯につき1セットの商品券が購入できます。

内訳 中小店・飲食店専用券（中小店・飲食店）5,000円分（500円×10枚）
共通券（大型店・中小店・飲食店）5,000円分（1,000円×5枚）

販売 = 10月31日（日）まで 利用期限 = 令和4年1月31日（月）まで

購入方法

9月下旬から世帯主（住民登録9月1日基準）あてに購入引換券（はがき）を順次発送します。購入引換券を持参し、下記の販売所で購入してください。*購入は現金のみ

販売場所

市内郵便局（20局）、道の駅グランテラス筑西（総合案内所）

利用できる店舗

取扱店一覧表を全戸配布します。

※残余がある場合は、事前申込みにより販売します。詳しくは、購入引換券又はホームページをご覧ください。残余の販売は、12月上旬の予定です。

【申】【問】商工振興課（本庁3階）☎ 54-7011



詳しくはこちら

筑西市応援プレミアム商品券 2021 を贈呈します

感染症の影響を踏まえ、筑西市の独自の支援として、下記の対象者1人につき、「筑西市応援プレミアム商品券 2021」を1冊（5千円分）贈呈します。

※住民登録9月1日基準

対象者① 子育て世帯

平成15年4月2日から令和3年8月31日の間に生まれた人

【問】こども課（本庁1階）☎ 24-2104

対象者② 高齢者世帯

昭和22年4月1日以前に生まれた人

【問】高齢福祉課（本庁2階）☎ 22-0526



子育て世帯



高齢者世帯

9月下旬以降順次発送（郵送）
申請の必要はありません

代表取締役社長
飯塚 真規様
金200万円



代表取締役社長
松井 晃介様
金100万円

代表取締役社長
（株）イーアンドエー茨城
松井 晃介様

新型コロナウイルス感染症対策への寄付



新型コロナウイルス 関連情報

9/15
時点

手洗いは石けんで
ていねいにね



ワクチンに関する相談窓口

筑西市コロナワクチンコールセンター
☎ 0570-666-108（ナビダイヤル）
受付時間 = 午前9時～午後5時（平日のみ）
ワクチン接種実施に関する相談に対応します。

茨城県新型コロナワクチンコールセンター
☎ 029-301-5394
受付時間 = 24時間対応
副反応に関する相談に対応します。

厚労省新型コロナワクチンコールセンター
☎ 0120-761-770（フリーダイヤル）
受付時間 = 午前9時～午後9時
ワクチンに関する全般の相談に対応します。

ちくせい健康ダイヤル 24
☎ 0120-08-2941 フリーダイヤル
（24時間・年中無休）

働きやすい都市

筑西市



新型コロナウイルス感染症が流行し、テレワークやオンライン会議の推奨など、働き方に変化が見られるようになりました。自宅やその周辺で効率良く働くためには、福祉や保育、交通などの生活サービスが充実していることが求められます。そこで、多様な働き方や生活を実現できる、人口10万人都市が注目され始めています。

日本経済新聞社と東京大学で各種都市データを集計し、多様な働き方が可能な特徴を点数化したところ、主要287市区の中で、筑西市は23位に位置づけられました。ここ1、2年で市内に事業拡大・進出をした企業に、「筑西市で経営するメリットはどこにあるのか」お話を伺いました。

筑西市が選ばれる理由はこんなこと！

四季を通じて気候が安定している

筑西市の気候は太平洋型で、四季を通じて穏やかです。真冬でも物流に支障が出るような大雪はなく、年間平均気温は約14℃と過ごしやすい気候です。また、鬼怒川・小貝川・勤行川（五行川）が流れ、水と緑に恵まれています。

災害のリスクが低い

土地がほぼ平坦で、地盤も安定しているので、直下型の地震が発生するリスクが低いとされています。平成23年の東日本大震災のときも、大きな被害はなかったと話す企業もあり、さらに洪水などの災害対策が順次進められ、鬼怒川の堤防が概成しました。

交通の便が良い

東西方向に国道50号、南北方向に国道294号、北関東自動車道や圏央道などの関東の主要な高速道路網も整備されています。鉄道は東西にJR水戸線が走り、南には関東鉄道常総線、北には真岡鉄道真岡線が運行されるなど、県西地域の交通の要衝となっています。

新規参入企業への優遇制度

筑西市では工場立地に関する奨励措置を独自に設け、市内の工業専用地域に新たに事業所などを設置した事業者に対し奨励金を交付しています。また、敷地を有効活用できるよう、緑地率の緩和措置を設けるなどの施策も実施しています。

(株)セイワ食品

【本社】筑西市舟生
【事業内容】チョコレート加工品の製造
【従業員数】125人
(市内工場・パート社員含む)



長津正則 代表取締役

チョコレート人生という、種を蒔く

昭和56年創業以来、チョコレート加工品を中心とした製造を行っています。昨年8月には「つくば第二工場」を新設することができました。「顧客に信頼され満足される安心・安全な製品を作ろう」が創業当時の食品安全目標で、現在も徹底した品質管理に取り組んでいます。

筑西市は、土地が平坦で、地盤も安定しています。東日本大震災のときも、大きな被害はありませんでした。災害に強いまちだと改めて感じ、安心して工場を新設できました。



令和2年8月、筑西市舟生に新設した「つくば第二工場」

に、多くの提案を行うことが使命と感じています。今後とも、安全・品質・衛生管理の確保に努めるとともに、資源・環境保護への対応など、時代のニーズに合わせた事業展開を図り、社員一丸となって、弛まぬ努力を続けていきます。

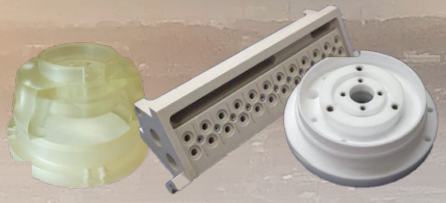

(株)大実製作所

【本社】東京都品川区
【事業内容】産業機器向け切削加工組及び組立などの部品受託加工
【従業員数】93人 (うち筑西工場 12人)



大屋充徳 代表取締役社長

「人の和」全ての人に、大きな実りを

昭和37年に私の父、大屋勝が創業し、樹脂の「切削機械加工」を中心に、総合プラスチック加工を行っています。

令和元年10月に、筑西市に工場を建設することができました。筑西工場では、樹脂リサイクル材を焼却処分する際に出る「熱」を利用し、新たな事業として、トマト栽培も行っていく予定です。今では幅広く事業を展開できるようにになりましたが、これまでたくさんの苦労もありました。



令和元年10月、筑西市小川に新設した「筑西工場」

昭和63年、バブルが崩壊して仕事に激減した際、新たに営業部を作り、新規顧客獲得のため2・3年走り回りました。徐々に顧客が増え、顧客が新たな顧客を呼び「人

の和」の大切さを感じました。振り返れば、節目節目でたくさんの人に助けられてきました。筑西市のみなさんはとても人柄も良く、真面目に働く姿が印象的でした。これからも、お客さんを含め、全ての人に大きな実りをもたらすことができるよう挑戦し続けます。

シリーズ
板谷波山
生誕
150年



1872 ~ 1963

一木 努の

波山検索ファイル
茨城工芸会
Vol.6

稲荷町大火

浴衣地（右写真）は波山デザインの梅模様でした。
波山独特の着想は、これからも大いに参考になりそうです。

「茨城工芸会」は、板谷波山が在京の茨城出身の工芸作家に呼び掛けて、昭和5年（1930）に結成されました。工芸美術の普及、発展そして若手作家の育成などを目指して、隔年で「茨城工芸展」を開催してきましたが、目的はそれだけではありません。

団扇と竹下駄

設立した頃の世の中は大不況のどん底、とりわけ地方の疲弊は深刻なものでした。そこで農漁村部での副業や地産産業の育成のため、郷土の土産品や工芸品の開発に貢献しようという願いもあつたのです。

波山も自ら磯節の文句が書かれた「磯団扇」（下写真右）や、竹をそのまま使った「夫婦浜下駄」（下写真左）を考案、出品しています。今と言う地域振興策や地方の活性化事業に取り組んでいたのですね。



昭和11年（1936）には水戸の梅に因んだ梅型菓子皿を製作し、これまたお手製の饅餅をのせて客にふるまい、さらに波山没後の昭和44年（1969）、茨城工芸会創立40年を記念して販売された

茨城工芸展は県内の移動展もあって、下館では3回開かれています。初回は昭和15年（1940）5月15日・16日の2日間、会場は羽黒神社前にあつた下館町役場、現在の児童遊園の場所です。
前日水戸の会場から夕刻に移動したため、展示作業は深夜まで続きました。その最中に突然響きわたる半鐘の音、我が町未曾有の大震災となる稲荷町大火が起きたのです。しかも、火元は役場のすぐ近く。（次ページ、火災後の航空写真参照）
「火災現場の真上にある町役場は、一時火の粉を真っ向に浴び危険に瀕したので重要書類を全部取り纏め小学校に運搬……」（下館大火災誌）というほどでした。
町役場は被災を免れたものの、猛火は108戸を焼き尽くして、漸く未明に鎮火しました。展示会場内の状況や、夜が明けてからの記録は残っていませんが、ただひとつ、その晩の波山のつぶやきを覚えている人がいました。田町の住まい（現在の波山記念館）への帰り道、

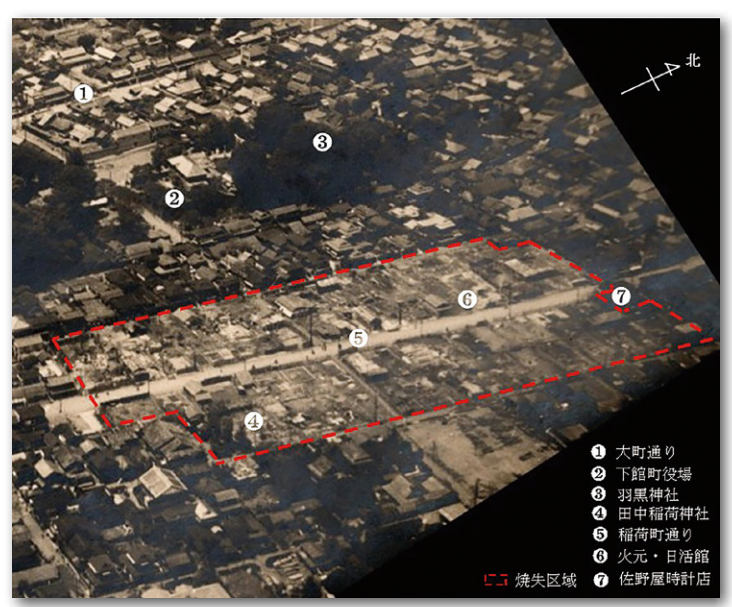

羽黒神社裏手の階段で波山が、「ほーっ、まだ、やっているんだ」と言うのを耳にしたのは、親戚の板谷はつさん。
見ればあちこちの物干し台に、赤い腰巻が掛けられています。それは、古来各地で行われていた延焼防止のおまじない。波山は幼いころ見た風習が続いていることに驚いたのでしよう。こんな一言に、ふるさとや歴史に寄せる波山の想いが感じられます。大惨事を前にして、当時の、そしてさらに遠い明治の情景も伝えてくれる貴重な証言を残してくれたのでした。

文 下館・時の会代表 一木努さん

板谷波山記念館 令和3年度秋季特別展

陶片 - 創作のかたわらに

波山はつねに厳しい姿勢で制作に臨み、窯出しの後、気に入らなかった作品はすべて割ってしまったと言われていました。窯の周辺には、完成には至らなかったそれらが陶片となって、長年蓄積されていきました。陶片は、波山の作陶姿勢を物語るものであり、当時の制作過程や、繊細な技を垣間見ることができる貴重な資料群といえます。

今回の秋季特別展では、田端の窯で発掘された初公開を含む陶片を中心に展示します。人生を懸けて陶芸の道を極め、至高の存在として語られる波山の舞台裏に隠されたひたむきな努力を、陶片から感じ取って頂けることでしょう。

波山
ニュース

会期 10月9日（土）～12月5日（日）

月曜休館（10月7日（木）・8日（金）は準備のため臨時休館）

入館料 一般：210円
団体（10人以上）160円
高校生以下：無料

【問】板谷波山記念館 ☎25-3830

— 十月神無月 — **菊**
あらかまさあき 荒川正明さん
文・学習院大学教授

彩磁菊花図額皿 板谷波山作
明治44年（1911）
高さ5.0cm 口径30.0cm
しもだて美術館蔵

ついに筑西市の宝物、菊皿の登場です。なぜ宝物なのか。それは、110年前の明治44年（1911）の第2回全国窯業品共進会会場。明治天皇の皇后、後の昭憲皇太后が会場に御行啓、直に菊皿を制作する波山夫妻の様子をご覧になったのです。
夫婦での御前制作、当時は考えられないことでした。当時天皇陛下や皇后様は、まさに神のような存在で、現代の我々には想像もつかない名誉。しかもその場に妻を伴った男気、そのフェミニストぶり、さすが波山。
中国での菊の花は、縁起がよく、無病息災や子孫繁栄、邪気を払う力を持つ霊草とされ、天皇家の御家紋にも選ばれました。みなさん、菊は本来、お葬式用の花ではなく、いのちの尊さを寿ぐ花なのです。
さて、菊皿の後日談を少々。大正13年（1924）、波山はこの菊皿をなんと、母校の下館尋常高等小学校へ寄贈しました。後輩たちを励ます気持ちからでしょうね。
ところが、昭和に入り、戦後、この菊皿の大切さを忘れた職員たちが、宿直室での夜の宴会用の皿に転用していたとか。それを知った地元の篤志家・老田繁蔵さんは烈火のごとく怒り狂い、急いで菊皿を保護し、大型金庫を学校へ寄付。老田さんの思いは通じ、菊皿は無事後世に伝わりました。
来年の展覧会に出品される予定です。

【問】しもだて美術館 ☎23-1601



たての としこ 館野 敏子 さん (関本上)

子どもたちが自立できる大人に成長できるよう、応援していきたいと思います。

関城東小学校 学童保育クラブ 1日の流れ



放課後に出迎える



宿題をする



おやつを食べて自由時間



見送る

大切な幼児・児童期に子ども自身が、自分は大切な存在だと自覚できるように育ててほしいと思います。

ひと世代前は大家族が多く、地域のつながりも深く、子どもたちには安心して過ごせる場所がありました。しかし、時代は変化し、共働きの核家族が進み、両親が留守のため、常に鍵を持たされる「かぎっ子」と呼ばれる子が増えています。小学校の余裕教室や施設を利用し、大人の見守りのもとで、安心して生活できる場を与えるため誕生したのが、厚生労働省管轄の「放課後児童健全育成事業（放課後児童クラブ）」です。働く保護者のために子どもを預かるという点に重きが置かれていますが、学童クラブは次世代を担う子どもを、家

放課後児童クラブの目的

もう一つの家庭 「放課後児童クラブ」 子どもの健全な育成を目指して

庭と共に心身を健全に成長させることを目的としています。

日々変化する子どもの表情

約22年前に創設された関城東小学校学童保育クラブを訪問し、石内智恵さんにお話を伺いました。創設当時、先駆けだった「学童」は、約15人の在籍児童で試行錯誤しながら運営していました。現在は全学年で100人の在籍児童がいます。「学校が終わった子どもを出迎えてから、保護者が迎えに来るまで、最後の子どもを無事に見送るまでは気が抜けません。子どもは学校、家庭、学童と違う顔を持っていて、学校では静かなのに、学童に来ると元気が足りたり、家ではやらない手伝いをしてくれたり、その日によってもさまざまです。学校よりも制限が少なく自由が多くなる分、活発になり、けがの

令和3年度筑西市 放課後児童クラブ利用率 (%)

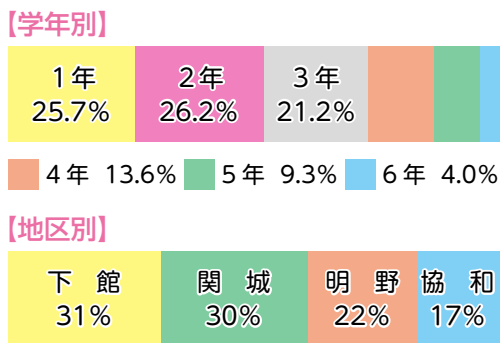

筑西市では、全児童の約3割が「学童クラブ」を利用しています。



① 関城東小学校学童保育クラブで楽しそうに生活する支援員と子どもたち



② 支援員の話をよく聞く子どもたち



- ③ 関城東小学校学童保育クラブについて話してくれる石内支援員

取材を終えて

「学童があるから助かります」という保護者の声を聞いて、学童クラブの重要性がわかりました。人との関わりが少なくなっている昨今、協力することや思いやりなどの社会性を身につけ、遊びをおして想像力を養うのに、異年齢での生活は大切だと感じました。



クローズアップ ちくせい

8/3 市内企業の魅力を知ってほしい 高校生向け職場見学バスツアーを開催

高校生に市内企業の魅力を紹介し、就職活動に役立ててもらうため、職場見学バスツアーを開催しました。製造業や建設業、福祉施設など計20事業所を8コースに分け、4日間で延べ47人が参加しました。参加者からは「現場の雰囲気を知ったり、働いている人の話を聞くことができよかった」と好評でした。



9/2 週に1回ごみを戸別収集 高齢者などのごみ出しを支援

市では、家庭ごみをごみ集積所に出すことが困難な高齢者や障がい者などの世帯を支援するため、週1回の戸別収集を開始しました。この制度は、収集に合わせ、世帯の見守り活動も行います。ごみ出し支援の利用を希望する場合は、環境課（本庁2階☎24-2130）に事前申請が必要です。



8/6 市総合計画に反映 若者視点のまちづくり施策を提言

商工会議所や商工会の青年部、下館青年会議所、大学生、4Hクラブ、本市に移住された人など19人で組織した「ちくせい若者・未来会議」が、産業や福祉などさまざまな分野についての施策をまとめた提言書を須藤市長に提出しました。いただいた提言は、第2次筑西市総合計画後期基本計画に反映させていただきます。

スポーツ結果 Sports result

第22回ダイハツ全国小学生ABC バドミントン大会茨城県予選会

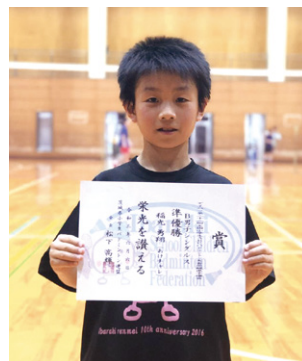

6月6日 下館総合体育館
【シングルス】Bグループ（3・4年生）男子の部 準優勝 稲光 勇翔（大村小4年）

全日本ジュニアチャンピオンシップ選抜大会茨城県空手道選手権



6月27日 下館総合体育館
初級 小学5年生女子 優勝 藤田 莉心（古里小5年）
上級 小学4年生男子（32kg未満） 3位 柳田 竜都（下館小4年）



わが家の アイドル



はやし とうご
林 燈吾くん
10月2日生(中上野)



こはな あさひ
小花 麻暉くん
10月4日生(布川)



たかまつ なお
高松 直央くん
10月4日生(新治)



たるみ うみ
樽見 美海ちゃん
10月7日生(下中山)



みやもと まお
宮本 茉央ちゃん
10月7日生(小川)



おかだ えな
岡田 笑暖ちゃん
10月8日生(玉戸)



しもじょう みづき
下条 美月ちゃん
10月14日生(下中山)



ますだ はると
増田 悠人くん
10月16日生(門井)



なかむら なぎさ
中村 凧沙ちゃん
10月17日生(菅谷)



おおおか はじめ
大岡 源くん
10月18日生(桜町)



たての なぎ
舘野 凧ちゃん
10月18日生(犬塚)



なかじま りく
中島 璃咲ちゃん
10月24日生(三郷)



ふなやま はるき
船山 遙希くん
10月24日生(稲野辺)



いしじま れいか
石嶋 麗禾ちゃん
10月25日生(成田)



はしもと わか
橋本 和奏ちゃん
10月28日生(女方)



すずきみのり
鈴木 美乃莉ちゃん
10月30日生(富士見町)



ばんない すぐか
坂内 雛果ちゃん
10月31日生(幸町二丁目)



★写真選びのポイント★

丸く抜きます

- ①顔が切れていないもの。
- ②顔が小さすぎないもの。
- ③明るい場所で撮られたもの。

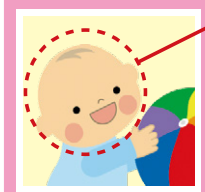

アイドル募集中

令和2年12月生まれ
10月29日(金)まで

申 広報広聴課(本庁4階) ☎24-2172
問 people@cc9.ne.jp

■メールの場合 簡単にできておすすめです

メール本文に下記の必要事項を記入のうえ、画像を添付して送信してください

- ①お子さんの氏名・ふりがな・生年月日・性別 ②保護者氏名・郵便番号・住所・電話番号
確認のため、メール送信後、広報広聴課までご連絡ください。確認がとれない場合、掲載できないことがあります。

■持参の場合

左記の必要事項を写真の裏面に記入し、広報広聴課に持参してください。



メール送信はこちら

素敵な絵をたくさん描いて、みんなに見てもらえるようになりたいです。色々な絵を描けるように練習します。(稲見)

バク転やバク宙を連続でできるように練習しています。将来はオリンピックに出場できるように頑張ります。(仁平)

私が飼育員になろうと思った理由は、動物が好きだからです。飼育員になって、色々な動物の世話をしてみたいです。(松山)

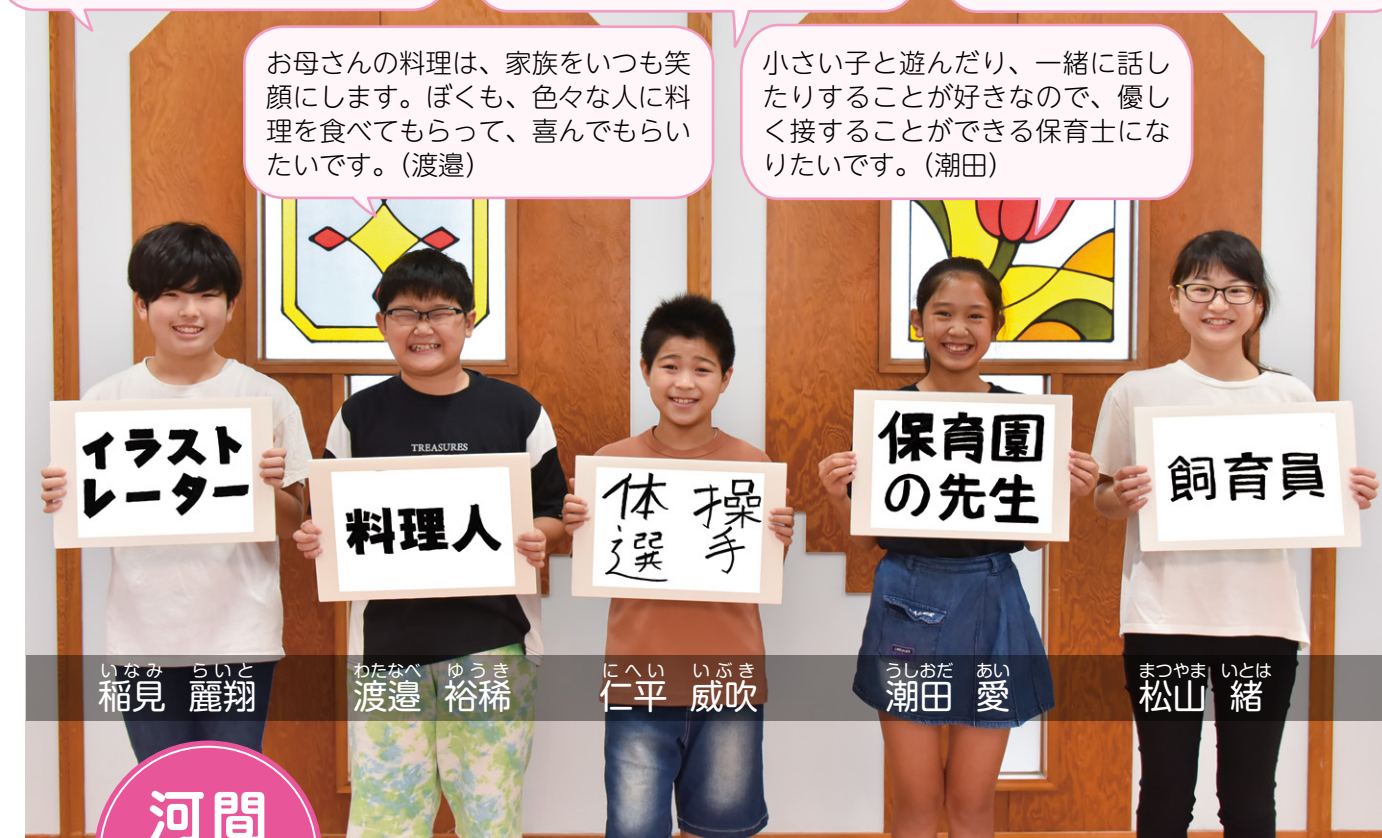

イラストレーター

料理人

体操選手

保育園の先生

飼育員

いなみ らいと
稲見 麗翔

わたなべ ゆうき
渡邊 裕稀

にへい いぶき
仁平 威吹

うしおだ あい
潮田 愛

まつやま いとは
松山 緒

河間
小学校

児童数 114人

マイ・ドリーム

6年生が描くぼくの未来・わたしの未来

関城東
小学校

児童数 345人

理由は、絵を描くのが好きで、絵本「スイミー」のような教科書に載るようなものを作りたいと思ったからです。(水野)

私は、薬を飲むのが苦手でした。でも薬剤師さんが飲みやすい方法を教えてくれ、私も薬剤師になりたいと思いました。(宮崎)

自動車整備士です。多くの人の壊れた車を直して喜んでほしいです。そしてその車を一生の愛車にして欲しいです。(飯島)



絵本作家

ネイリスト

薬剤師

CA

自動車整備士

みずの ゆう
水野 悠

さいとう ゆずき
齋藤 柚季

みやざき あすき
宮崎 梓

たさき りん
田崎 鈴

いじま けいご
飯島 慶吾

買い物がもっと便利に！移動スーパー 運行開始

移動スーパーは、日常生活に必要な食料品などの購入に不便を感じている高齢者などの買い物を支援するための移動販売です。約 500 品目を載せ、1日に7から11か所をまわります。

到着は音楽でお知らせ！にぎわうスーパー

8月23日から移動スーパーの運行が始まりました。販売車が音楽で販売場所に到着したことを知らせると、近隣に住む人たちが集まり、交流しながら買い物する様子が見られました。移動スーパーの運行は、市の高齢者等買物支援事業の補助金を活用して、フードスクエアカスミ下館南店が実施しています。

人と人との結びつきの場として

この移動スーパーの運行は、高齢者への買い物支援のほか、外出機会の確保による閉じこもり予防、人と人との結びつきを維持することなども目的としています。近くにきたときは、ぜひご利用ください。

移動スーパーの利用方法など

- ・天候などにより、運行スケジュールが変更になる場合があります。
- ・積載量に限りがありますので、品切れの場合があります。
- ・商品は折り込みチラシなどに掲載されている価格ではありません。また、クーポンの発行、割引、値引は実施していません。
- ・カスミ株主優待券・カスミ商品券は使用できます。
- ・クレジットカードは、KASUMIカード及びバイオクレジットのマークが付いたカードが使用できます。
- ・リサイクル可能資材の回収は行っていません。



近所の人との交流の場になって、待ち時間も楽しい。

便利だと思う。また利用したい。

今は体が元気でも、高齢なのでいつ体が思うように動かなくなるかと思うと不安。移動スーパーが始まってうれしい。

利用者の声

運行スケジュール

月曜日
女方通称三角広場 10:20～
女方ときわ 10:40～
ペットサロンキャン駐車場 11:05～
カフェ・ド・ウインズ駐車場 11:25～
一本松田園都市センター 11:45～
一本松和敬会駐車場 12:05～
東宮後集落センター 14:15～
宮後(道法内)駐車場 14:35～
本郷公民館 14:55～
田宿上児童館 15:10～
内淀公民館裏 15:30～

火曜日
下小栗集落センター 10:25～
下町会館 10:45～
宮本公民館東側空地 11:05～
奥田南北側ゴミ集積所 11:25～
八田集落センター 11:45～
口戸児童館 13:50～
折本農村集落センター 14:10～
蒔田公民館 14:30～
上中山ゴミ集積所(東) 14:50～
高島児童館 15:10～

水曜日
菊地様南側駐車場 10:25～
東台元直売所 10:45～
金泉寺境内 11:05～
小野田正徳様宅 11:25～
高津公民館 11:45～
ユリハイツ駐車場 14:05～
花田田園都市センター 14:25～
花橋公園 14:45～
藤野西原田園都市センター 15:10～

木曜日
分中農村集落センター 10:25～
元田村ぶどう園 10:45～
中沢鉄工所入口 11:05～
旧羽島商店南側 11:25～
桜塚稻荷神社 11:45～
稲荷田園都市センター 14:05～
西保末農村集落センター 14:25～
海老江公民館 14:45～
幸生寺 入口 15:05～
築地集落センター 15:25～

金曜日
高堀集落センター 10:15～
堀之内公民館 10:35～
桑山公民館 10:55～
栗崎農村集落センター 11:15～
横塚公民館駐車場 11:35～
元第一保育所跡 13:40～
谷中児童館 14:00～
掉ヶ島児童館 14:20～
大谷児童館 14:40～
筑西市立中公民館 15:05～

土曜日
下野殿多目的研修集会施設 10:15～
西石田児童館 10:35～
川中公民館 10:55～
川連集落センター 11:20～
深見農村集落センター 13:45～
蕨集落センター 14:05～
二所神社境内 14:25～



案内

花火大会実施方法を変更
 10月23日(土)に開催を予定していた「ちくせい花火大会」は、新型コロナウイルス感染拡大防止のため、実施方法を変更します。今後、無観客・分散方式で花火の打ち上げを行う予定です。
 開催日時は、10月15日号でお知らせします。
 ちくせい花火大会実行委員会事務局(観光振興課内)
 ☎20・1160

Jアラート 全国一斉情報伝達試験
 地震や武力攻撃などの発生時に備え、情報伝達試験を行います(放送のみ)。防災行政無線

暮らしの情報 Information 10.1
 2021

本庁 ☎0296-24-2111 (代表) 筑西市田中町西 360 番地
関城支所 ☎0296-37-6111 (代表) 筑西市舟生 1040 番地
明野支所 ☎0296-52-1111 (代表) 筑西市海老ヶ島 1300 番地
協和支所 ☎0296-57-2511 (代表) 筑西市門井 1962 番地 2

開庁時間
 午前8時30分～午後5時15分
 ※木曜日は午後7時まで(本庁のみ)
 ※第2・4日曜日は休日開庁
 午前8時30分～正午(本庁のみ)

防災無線再応答サービス
 フリーダイヤル
0120-0296-99
 ▶防災行政無線で放送した内容を再度聞くことができます。
 ☎消防防災課 ☎24-2132

土地取引後には届出を
 10月は「土地月間」です。一定面積以上の土地取引を行った場合、権利取得者(譲受人)は届出を行う必要があります。
 ▼届出期限 契約締結日を含め2週間以内
 ※詳しくは、ホームページをご覧ください

不動産公売
 ▼参加申込期間 10月4日(月)午後1時～19日(火)午後11時
 ▼参加方法 インターネット公売システムからアクセス ▼所在地 柳字三王山332番21
 ※詳しくは、ホームページをご覧ください

あけの元気館の休館日
 館内設備点検及びロッカー入替のため休館します。
 ▼休館日 10月13日・27日(水)
 10月8日(金)に6月分から9月分の児童手当を支給します。

糖尿病専門医・内分泌代謝科専門医
県西糖尿病内分泌内科クリニック
 院長 榎田 武史

診療時間	月	火	水	木	金	土
午前 8:30-12:30	○	○	○	○	○	14:00まで
午後 14:30-18:30	/	○	○	/	○	日・祝休診

筑西市成田678番地(筑西警察署斜め向かい) 電話:0296-48-9609
 予約制のためお電話でのご予約をお願い致します

キッズ脱毛 SHR照射法

両ワキお試し脱毛 1,980円(税込)
 オススメ 4回コース 11,000円(税込)
 ※効果には個人差があり、4回で完了を保証するものではありません
 体感温度38℃程度で痛みはありません

6歳から体験可能 肩から下全身対応 同時に美肌効果

サロン・シエル Tel:0296-21-0233
 筑西市一本松 142-12 【完全予約制】不定休

あなたのお家の屋根や外壁は大丈夫ですか?

お見積無料
 屋根 外壁 塗装専門店
(株)齊藤塗装工業
 〒300-4541 筑西市松原 1997-3
TEL 0296-52-1128

異界神社
 本田 不二雄/著 【駒草出版】
 奥宮は「この世じゃない場所」であり、異界との接点であり、ときに「あの世そのもの」でもあった。日本全国にひっそりと遺された、「神々のおわす場所」をヴィジュアルとともに紹介する。

10歳のミッション
 齋藤 孝/著 【幻冬舎】
 “ミッション”とは使命感を持って行動すること。10歳になる、あるいは10歳になった人に、「まちがえてもいいから自分の考えをのべよ」、「優先順位を書いて確かめよ」など、生きる力がつく31のミッションを紹介する。

今月の図書館の本
 ー図書館の新刊本を紹介しますー

異界神社
 本田 不二雄/著 【駒草出版】
 奥宮は「この世じゃない場所」であり、異界との接点であり、ときに「あの世そのもの」でもあった。日本全国にひっそりと遺された、「神々のおわす場所」をヴィジュアルとともに紹介する。

10歳のミッション
 齋藤 孝/著 【幻冬舎】
 “ミッション”とは使命感を持って行動すること。10歳になる、あるいは10歳になった人に、「まちがえてもいいから自分の考えをのべよ」、「優先順位を書いて確かめよ」など、生きる力がつく31のミッションを紹介する。

哲さんの声が聞こえる
 加藤 登紀子/著 【合同出版】
 現代史の中でのあらゆる問題の凝縮された悲劇の舞台となってしまったアフガニスタンと、全身全霊で向き合った中村哲医師。2019年に銃撃されて亡くなった中村哲医師について、加藤登紀子が語る。

わたしは夢を見つづける
 ジャクリーン・ウッドソン/作 さくま ゆみこ/訳 【小学館】
 オハイオで生まれたが、わたしの血管の中にはサウスカロライナの物語も流れている。自由を求めて爆発していた南部。わたしたちには好きなところへ出かけたり、夢を見たりする権利がある。明日への希望をリリカルに描く。

長期休館のお知らせ
 9月27日(月)～10月1日(金)まで、蔵書点検のため全館休館となります。休館中の本の返却は、中央図書館又は明野図書館の返却口(ブックポスト)を利用してください。また視聴覚資料は、破損する恐れがあるため、開館日にカウンターまで持参してください。

中央図書館
ブックトーク ※事前申込制
 ▼日時 11月6日(土) 低学年の部/午前11時～、中学年の部/午後2時～、高学年の部/午後3時～ ▼場所 視聴覚室 ▼定員 各回8人(先着順) ▼申込方法 10月2日(土) から中央図書館カウンター又は電話で ▼内容 11月テーマに沿った本の紹介を各回30分程度で行います。今回のテーマは「勇者」です。
映画会 ※事前申込制
 ▼日時 10月23日(土) 午後2時～ ▼場所 視聴覚室 ▼定員 25人 ▼申込方法 10月2日(土) から中央図書館カウンター又は電話で ▼内容 11月テーマに沿った本の紹介を各回30分程度で行います。今回のテーマは「勇者」です。
子ども向け映画会 ※事前申込制
 ▼日時 10月31日(日) 午前10時30分～11時40分 ▼場所 視聴覚室 ▼定員 10人
明野図書館
子ども向け映画会 ※事前申込制
 ▼日時 10月31日(日) 午前10時30分～11時40分 ▼場所 視聴覚室 ▼定員 10人
教えて!みんなのおすすめ本
 ▼場所 明野図書館 ▼内容 利用者のみなさんが選んだおすすめしたい図書館の本を展示しています。
おすすめコーナー
 ▼テーマ 11月秋を楽しむ ▼内容 読書や料理、手芸や運動の秋の楽しみ方は人それぞれです。ぜひ活用ください。

10月の休館日
 ▼全館 10月1日(金)、4日・11日・18日・25日(月)
開館時間
 ▼中央図書館・明野図書館 午前9時～午後7時
 ▼関城・協和分館 午前9時～午後5時
 ※変更となる場合がありますので、ホームページなどで事前に最新情報を確認してください。

問い合わせ
 中央図書館 ☎24・3530
 明野図書館 ☎52・2466
 関城分館 ☎37・6626
 協和分館 ☎57・2515

図書館サイト説明会
 図書館サイトの使い方や資料検索の仕方などを説明します。
 ▼日時 10月6日(水) 午前11時～正午 ▼場所 視聴覚室 ▼定員 5人(先着順)
 ▼持参品 自身のスマートフォンやノートパソコンなど
 ▼申込方法 明野図書館カウンター又は電話で ※当日可
花さき山コラム作品募集
 ▼テーマ 11月「短編小説」、「図書館と私」、「本と私」、「ほっこりする話」で400字以内。
 ※詳しくは、問い合わせください。

カルチャー講座 11月開講受講生募集 | 申込方法 10月10日(日)までに来館又は電話で

講師	ライブツィヒ音楽紀行 石井 萌加 (定員30人)	生活で活かすエコ工作 (とんとん棒) 秋山 まゆみ (定員20人)
日時	11/3 (水・祝) 10:00~12:00	11/10 (水) 13:30~14:30
内容	旧東ドイツの街ライブツィヒでは、バッハなど数多くの作曲家が活躍しました。ピアノ生演奏を交えて作品や街の歴史を紹介します。	チラシとタオルを使った肩たたき棒を作成します。
持参品	筆記用具	タオル、セロハンテープ、はさみ
費用	500円	100円
講師	エコでオシャレにふるしきハンカチ活用術 飯村 久美子 (定員20人)	スワッグ (壁飾り花束) 戸頃 美代子 (定員18人)
日時	11/9 (火) 10:00~12:00	11/21 (日) 13:30~15:30
内容	どこの家庭にもあるふるしき、ハンカチを日常で活用してみませんか。	花や葉を束ねて壁にかけられるスワッグを作ります。生花から作るため、長く楽しめます。
持参品	ふるしき、大判のハンカチ	花ばさみ、持ち帰り用の袋
費用	無料	2,000円程度

【申】【問】 地域交流センター (月曜休) ☎23-1616

下館地区 明野地区 「令和4年筑西市成人式典」 実行委員を募集します

成人式を自分たちの手でつくってみませんか。代表者による実行委員会を組織し、式典当日や、実行委員会(2回程度)に出席いただき、式典運営へのご協力をお願いします。

■ 対象 平成13年4月2日から平成14年4月1日生まれで、下館・明野地区の小中学校に在籍していた人 ※応募者多数の際はご遠慮いただく場合があります。

■ 申込方法 10月6日(水)までに電話で

■ 第1回実行委員会 10月10日(日)午後2時~ アルテリオ集会室

【申】【問】 生涯学習課 (本庁3階) ☎22-0182



16歳以上対象 **成人集団健診のお知らせ**

病気の早期発見のために、年に一度の健康診断を受診しましょう。感染防止ガイドラインなどに基づき感染対策を徹底しています。



申 健康増進課 (本庁2階)
問 ☎22-0506



健診	健診日	会場	胃がん検診	申込方法
関城地区追加健診	10月17日(日)	総合健診協会県西センター	あり	健康増進課に電話 ☎22-0506
協和地区	11月16日(火)	協和ふれあい健康プラザ	なし	【予約専用電話】 ☎0570-077-150 10月11日(月)~14日(木) 午前9時~午後5時 【インターネット予約】 10月10日(日) 午前9時~ 17日(日) 終日
	11月17日(水)	協和転作促進センター		
	11月18日(木)	協和保健センター		
	11月19日(金)			
	11月24日(水)~26日(金)			
	11月28日(日)~12月1日(水)	あり		
	12月2日(木)~3日(金)	なし		

麻薬・覚醒剤・大麻 乱用防止運動

10月、11月は麻薬・覚醒剤・大麻乱用防止運動期間です。自分を守るため、薬物の正しい知識と断る勇氣を持ちましょう。

■ 県医療局 ☎029-301-3388

台風接近前の対策にご協力ください

ビニールやトタン、樹木などが電線に引っかかると、長時間の停電の原因となる場合があります。切れた電線や、電柱、電線に引っかかっているビニールや樹木などを発見した場合には、手を触れずに速やかに連絡してください。

■ 東京電力パワーグリッド ☎0120-995-007

秋のバラ展

▼日時 10月16日(土)、17日(日) 午前10時~午後4時(最終日は午後3時30分まで)
※最終日の午後4時から展示花を無料配布します。

▼場所 II グランテラス筑西
茨城県西バラ会 小林 ☎22-3847



リサイクルで筑西市に貢献する

- 道路舗装工事
- 一般土木工事
- 解体工事
- 建築工事
- がれき類等建設系リサイクル
- アスファルト合材及び再生路盤材等の製造販売
- 各種建設重機リース

関東道路株式会社 ☎308-0855 筑西市下川島635
ISO品質9001/2015 環境14001/2015
TEL.0296-34-1211 FAX.0296-34-1212
URL http://www.kanto-doro.co.jp

塗装ついたらエーエスケーだっぺ

ご相談お見積り **無料** 外壁・屋根塗装

お問い合わせ・お見積りは、こちらまでご連絡ください!

ASKエーエスケー株式会社
エーエスケー 検索 0296-47-3606
https://ask-chikusei.jp/

家計の固定費削減は、でんき代から!

でんきの支払いをケーブルテレビでまとめたらお得に!?

詳しくは 筑西ケーブルテレビ ☎0120-09-1811 まで!

お仕事に関して困っている方や悩みのある方、転職を考えている方などご相談ください!

お仕事をさがす専科 URL: https://shigoto-sagashi.jp

LINE@ 友だち追加

FUJIYOSHI 株式会社 フジヨシ

〒308-0857 茨城県筑西市小川1391-358 ☎0296-20-2788 0120-739-567
【労働者派遣: (派) 08-300237】【職業紹介: 08-2-300219】【少人数制キッズハウス保育園】

想像から創造へ。

Green Amenity for the future

富山コンクリート工業株式会社
TOMIYAMA CONCRETE INDUSTRY CO., LTD.

本社 茨城営業所 ☎308-0052 茨城県筑西市菅谷1624
TEL.0296-24-4567

ごみ処理 一般廃棄物/産業廃棄物

粗大ごみ 遺品整理 訳ありごみ

電気製品・集積所へ出せないごみ・建て替え・リフォーム時・引っ越しなど...

有つくば環境サービス
一般廃棄物処理業許可茨西市第20号、産業廃棄物処理業許可茨城県第45834号
環境事業部 筑西市直井1060

処分するものの片付け・荷まどめ・運び出しすべてお任せください。店舗・事務所・工場でもOK!!
親切丁寧 安心価格

お気軽にお問い合わせください ☎0296-22-2626

ディーラボ 空中防除、始めます。

免許でキラリグループ https://menkira.jp

ケンセー 茨城県西自動車学校 筑西市船玉286 ☎0296-37-6012

カミツク 上筑波自動車学校 つくば市寺貝1268-2 ☎029-869-0931

合宿免許等のご用命は 免許つくばベース つくば市天久保3丁目 19-9Hi Valley2-103 ☎0120-15-4649



男女共同参画フォトコンテスト ～私が見つけた素敵な瞬間～

「女と男の助け合い」をテーマに、男性が家事や育児・介護をしている写真や、地域活動で男女が協力している写真などを募集します。



詳しくはこちら



■ 募集期間 10月1日(金)～11月30日(火) 必着

■ 対象 市内在住、在勤、在学の人(プロの写真家でないこと)

■ 応募方法 市民協働課窓口へ直接持参、郵送又はメール

【申】 【問】 〒308-0031 筑西市内 372番地 アルテリオ2階 市民協働課
☎23-1600 ☑ kyodo@city.chikusei.lg.jp

子どもたちがグローバルな活動ができるよう、「生きてはたらく英語」を学びます。
▼日時 11月6日(土) ①午後1時30分 ②午後2時40分

楽しい英語教室

英語であそぼ
☎52-7111

【健康で美しい身体づくり】
▼日時 10月7日・14日・21日・28日(木) 午後7時30分～8時15分 ▼場所 〓あけの元気館
▼定員 〓20人 ▼持参品 〓動きやすい服装、飲み物、タオル、内履き ▼費用 〓全4回分2000円(入館料込) ▼申込方法 〓来館又は電話で
申 〓あけの元気館
☎52-7111

シエイプアップ教室(全4回)

☎080-1090-5748

所 〓ペアノ ▼参加費 〓無料
【毎週月・金曜日 筋力アップ健康運動教室】
▼時間 〓午後1時30分～ ▼場所 〓月曜日・関城支所/金曜日:ペアノ ▼参加費 〓無料
いづれも:
▼申込方法 〓電話で予約
申 〓市ウォーキングクラブ連合会 鳥生
☎080-1090-5748

▼日時 10月12日(火) 午前10時～正午 ▼場所 〓アルテリオクラフト室 ▼対象 〓中学生以下の子どもがいる母親 ▼定員 〓10人 ▼費用 〓1000円(材料代) ▼申込方法 〓電話又はLINEで予約
申 〓NPO法人いちなごみ 直井
☎070-2666-7419

母親支援「レジンでアクリルキー作り」

※初回見学無料、学生無料
申 〓筑西イングリッシュエアランド 篠崎
☎090-4072-8337

グループで英会話をします。
▼日時 10月2日・9日・16日・23日・30日(土) 午前10時～11時30分 ▼場所 〓アルテリオ会議室ほか ▼参加費 〓一般1回3000円

筑西イングリッシュエアランド テーブルトーク

▼場所 〓アルテリオ練習室
▼対象 〓①4歳～5年生 ②小学生
▼定員 〓各15人 ▼持参品 〓飲み物 ▼費用 〓無料 ▼申込方法 〓電話で予約
申 〓NPO法人地球の保健室 高久
☎090-1034-0117

2022入学生募集

- ・即戦力の人材育成!
- ・充実の就職指導!
- ・少数精鋭の授業!

機械システム科 電気工事科 金属加工科

オープンキャンパス開催中! 【体験型 10/19(火) 見学型 10/3(日)17(日)】

茨城県立筑西産業技術専門学院
〒308-0847 筑西市玉戸 1336-54 TEL:0296-24-1714
オープンキャンパスの日程など詳しいことは 学院HPへ

★ お子様の見守り業務しませんか? ★
働きたい方、大募集中!

シルバー人材センターは放課後児童クラブを運営しています。お仕事をご希望の方からのお電話をお待ちしています。

関城西小学校と伊讃小学校で待ってるよ♪

☎080-5682-4181

暮らしに“ホッ”と和の伝統

篠崎畳店

☎0296-52-0095

筑西市 篠崎畳店

私がお伺いいたします

こんなにたくさん
畳のチカラ!!

- 弾力性
- 保温・断熱性
- 吸音性
- 湿度調節
- 芳香性
- 空気の浄化

ジエトロ茨城貿易情報センター

日本貿易振興機構(ジエトロ)は、海外ビジネスの成功を目指す企業の「海外経済・貿易情報」を入手したい、貿易投資実務について知りたいなどの要望に合わせてメニューを取り揃えています。気軽に相談ください。

※詳しくは、ホームページをご覧ください

申 〓ジエトロ茨城貿易情報センター
☎029-300-2337

協和特別支援学校 第2回学校説明会

▼日時 10月26日(火) 午前10時30分～11時30分 ▼場所 〓県立協和特別支援学校(谷永島)
▼対象 〓第1回学校説明会に参加していない就学前から中学2年生と保護者及び幼稚園、保育所、小・中学校の教職員など
▼費用 〓無料 ▼申込方法 〓10月8日(金)までに所属の幼稚園、保育園、小学校へ申し出
※詳しくは、ホームページをご覧ください

申 〓県立協和特別支援学校
☎57-4341

募集

障害者雇用優良企業認定

県では、障害者雇用に積極的に取り組み企業などを茨城県障害者雇用優良企業として認定し公表しています。企業のみならずの応募をお待ちしています。

※詳しい内容や申請方法は、ホームページをご覧ください

申 〓県労働政策課
☎029-301-3656

職業訓練受講者

ポリテクセンター茨城では、就職を目指す人の職業訓練や生産性向上のためのセミナーを実施しています。

※詳しくは、ホームページをご覧ください

申 〓ポリテクセンター茨城
☎0297-22-8845

写真にまつわる思い出を残そう

写真に思いや物語の文章を添えてお持ちください。作成するマップなどで公開する予定です。

▼日時 10月9日(土) 午前10時～

イベント

ウォーキング・ハイキング

10月10日(日) ①ホームロードウォーク ②宝篋山登山

▼集合 〓①関城体育館(藤ヶ谷) 午前8時 ②市宮筑波山麓小田駐車場 午前9時 ▼参加費 〓3000円(資料代)
※会員無料

10月16日(土) 真岡線復路二駅毎歩こうウォーク

▼集合 〓益子駅ホーム 午前10時 ▼参加費 〓3000円(資料代)

10月24日(日) 下妻砂沼ウォーク

▼集合 〓観桜苑駐車場 午前9時 ▼参加費 〓無料
【毎月第1・第3木曜日 転倒膝腰痛予防のダウンントレッキング教室】
▼時間 〓午前10時～正午 ▼場

申 〓(一社)茨城県建築士会 筑西支部 鈴木
☎090-4011-7322

中学準備講座

11/11(木)・13(土)開講

小学6年生対象

授業日: 木曜または土曜 (～2022年2月)

教科: 英語・数学

受講料: 2,000円～/月(税込)

下館校 筑西市乙924 ☎0296-25-0001

下妻校 下妻市小野子町1-66 ☎0296-43-2000

お問い合わせ・申込みはホームページのメールフォームまたはお電話にてご連絡ください。
https://www.senami.co.jp/topics/prep/

9月からの新設クラス **中3生**

受験モード 本格始動!!

入試攻略のための勉強法をヒトセよ!

中3土曜5科目特訓クラス9月11日(土)スタート!

実施校舎 センター校・真岡校・下妻校・結城校

実施時間 毎週土曜日 15:00～19:00

授業内容 入試を見据えた実践形式の授業。実力テストで確実に点数をとるためのテクニックを身につけます。

各校舎の詳しい情報は こちらから

一人ひとりに応える 伝統と実績の進学予備校 **志学塾** 志学高等予備校

多重債務者のための無料法律相談会

日時	場所
10月25日(月) 13:00~16:30	古河市役所 古河庁舎
10月26日(火) 16:00~19:30	県南生涯学習センター (土浦市)
10月27日(水) 16:00~19:30	茨城県水戸合同庁舎
10月28日(木) 13:00~16:30	日立シビックセンター

■定員 各会場5人

■申込方法 10月1日(金)~18日(月)に電話で(平日のみ)

【申】【問】 県生活文化課 ☎029-301-2829



生活習慣改善のアドバイスを無料で行います

国民健康保険被保険者で頻繁に通院している人を対象に、専門スタッフが保健指導を行います。この事業は日本健保(株)に業務委託して実施します。対象者には、10月中旬に案内通知を発送しますので活用してください。

■定員 20人

【問】 医療保険課(本庁1階) ☎24-2103

※当日受付可、秘密厳守
 問いばらき労働相談センター
 ☎029-233-1560

【楽しんで学んで、相談できる】
 オレンジカフェ
 「きーさんち」

介護に関してお困りの人は、一人で悩まず気軽に相談してください。

▼日時 10月14日・28日(木) 午後1時~3時 ▼場所 オレンジカフェ「きーさんち」(中上野)
 ▼対象 認知症の人やその家族又は認知症に関心のある人
 ▼内容 回想法と認知症予防

防運動 ▼参加費 300円
 ※申込不要
 岡きーさんち 間庭
 ☎090-3138-6445

法の日無料電話相談会
 弁護士会の無料電話相談会を開催します。気軽に相談ください。

▼日時 10月1日(金) 午前10時~午後4時(1人30分程度)
 ▼申込方法 下妻相談センターに電話で(事前予約制)
 予約番号 ☎44-2661
 茨城県弁護士会事務局
 ☎029-221-3501

10月は「里親月間」

~あなたも里親になりませんか~

全国にはさまざまな理由で親と暮らせなくなった子どもたちが約4万5千人います。子どもたちの里親になり、安心・安全な家庭環境のもとで、子どもを育ててくださる人を必要としています。まずは里親制度について、知ることから始めてみませんか?



里親登録数
 (令和3年3月末日現在)
 茨城県内 543人
 筑西市内 20人

【里親制度説明会】 ※要予約

■日時 10月16日(土) 午前10時~

■場所 つくば香風寮 地域交流スペース

【申】【問】 つくば香風寮 ☎029-875-3451

労働条件や賃金不払いなどの労働問題でお困りの人に、専門の相談員による出張相談を行います。気軽にお越しください。

▼日時 11月4日・令和4年2月3日(木) 午前10時~午後4時(受付は午後3時30分まで)
 ▼場所 本庁3階303会議室
 ▼申込方法 電話で予約した人優先(平日、第2・第4土曜のみ受付)

出張労働無料相談
 茨城県行政書士会
 ☎029-305-3731
 ① 増戸 ☎25-1907
 ② 県西支部

Sマークをご存じですか (標準営業約款制度)

このマークのある「理容店」、「美容店」、「クリーニング店」、「めん類飲食店」、「一般飲食店」は、厚生労働大臣の認可を受けた約款に基づき営業している安全・安心なお店です。登録店には標識が掲出されています。



Sマーク登録店では...

- サービス・メニューについて表示しています。
- 資格者の氏名を表示しています。
- 万が一の事故の場合、賠償するための保険に加入しています。
- 業種ごとに定められた様々な基準を遵守しています。

【問】 (公財) 県生活衛生営業指導センター
 ☎029-225-6603

相談

茨城県行政書士会

遺言、相続、各種許認可などの行政手続き相談など、暮らしと役所の諸手続きに関する相談に行政書士がお答えします。

【①電話による無料相談】
 ▼日時 10月16日(土) 午前10時~午後3時 ▼場所 中央図書館

※申込不要
 茨城県行政書士会
 ☎029-305-3731
 ① 増戸 ☎25-1907

読み聞かせ

【読み聞かせ】
 ▼日時 10月9日(土) 午後2時~3時 ▼場所 関本公民館和室
 ▼内容 「きょうりゅうたちもペットをかいたい」、「もだちやもんな」(絵本)、「おぼけのてんぷら」、「なっちゃん」のたからもの「紙芝居」
 岡夢くらぶ 小川 ☎37-3729

まちづくりカフェピーチ

【歌声・ピーチひろば】
 ▼日時 11月4日(木) 午前10時~ ▼場所 市シルバー人材センター多目的ホール(不成)
 ▼持参品 飲み物 ▼参加費 200円(80歳以上無料)
 甲NPO法人地球の保健室高久
 ☎090-1034-0117

初めての身近な心理学 コロナストレス解消のための勉強会としても最適です。

10月 7日(木) 11日(月) 31日(日)

※いずれか1日を選択

【講座内容】
 心理学の基礎 心理学カウンセラーになるには
 心理学で性格分析 ストレス解消のコツ

修了証発行 一日講座

時間 10:30~17:00
 受講料 9,800円(税込)
 参加資格 60歳ぐらいまで

一般社団法人日本実務カウンセリング協会
 栃木県芳賀郡益子町益子1051-7
栃木こころの保健室 ☎028-624-5566 (担当:水沼 利浩)

年末年始の特別なひとときに...

和洋中三段重 おせち

豪華特製 ¥35,000
 [4~5名様盛] ¥23,000
 [2~3名様盛] ¥18,000

早期予約特典
 11月30日(月)までのご予約で
 [福] 1,000円分
 [禄] 500円分の
 ランチ券をプレゼント

忘新年会プラン
 ご予約承り中!!

【ピアノ生演奏付】
 クリスマスディナー
 12月23・24・25・26日

TEL 0296-28-8511

お届け・お持ち帰り
オードブル
 【クリスマス限定】
 12/23~26
 地鶏ローストチキンを特製のタレで

【カウントダウン限定】
 12/29~31
 北京ダック、ローストビーフ、
 他人気メニュー12種

第25回健康講座
 運動療法ははじめの一步
 ~フレイル・サルコペニア予防のために~
 11月19日(金)
 自治医科大学内分秘代謝科
 医師 浅川智香子先生
 参加費 1,000円
 ヘルシープレートランチ付
 第19回 1月22日(金)

茨城県筑西市玉戸1053-4
 mail info@s-diamondhall.co.jp

生活介護事業所 つくし
 グループホーム ステップ
 相談支援事業所 大地
 居宅介護支援事業所 上の原

デイサービス上の原は皆様の集いの場です

レクや体操、季節のイベントを一緒に楽しみましょう!!

利用者様見学を募集しております。お問い合わせください。

デイサービスセンター 上の原

〒309-1226 茨城県桜川市上野原地新田 154-4
 TEL: 0296-71-6888 担当: 益子・田中

生活介護事業所 つくし tel.0296-71-5015
 相談支援事業所 大地 tel.0296-71-5012
 グループホーム ステップ tel.0296-71-5015
 居宅介護支援事業所 上の原 tel.0296-71-5013
 茨城県桜川市上野原地新田159-27 共通FAX: 0296-71-7022

ハロウィンジャンボ 5億円

9月22日(水) 同時発売 各枚300円

発売期間 9月22日(水)~10月22日(金)
 抽せん日 10月29日(金)

ネット購入はごちから!

宝くじに関するお問合せ
 03-3535-9033(みずほ銀行)
 公益財団法人 茨城県市町村振興協会

親族、身中の建物も思い、一生懸命造りて頂きます。

お気軽に何でもご相談ください!
 お電話お待ちしております!

新築(和風・洋風) リフォーム 店舗 寺社仏閣

中島建築(有)

創業昭和四十七年
 大工の創る家

TEL 0296-52-5530

お気軽にご相談ください

相続手続 測量 不動産・会社登記

堀江 潔 事務所
司法書士 行政書士 土地家屋調査士
〒802-0234 筑西市丙136-6 (筑西しもだて合同庁舎北隣)
TEL 0296-24-0234
土曜日(午前中)も営業しております

身近な法律問題のご相談は、お気軽にお問い合わせください。

つくばね法律事務所

〒304-0801 下妻市大園木2839-1大建ビル2階
電話受付時間：平日9時～18時
定休日：土・日・祝日
TEL:0296-30-5600
tsukubane-law.com

茨城県弁護士会所属：門井 節夫、関 健太郎、高中学、飯塚 夏樹、山本 大介

高橋博之 公認会計士事務所

お気軽にお問い合わせください

法人税 所得税 相続税 贈与税 会社設立

TEL 0296-24-1880 筑西市二木成 1291
営業日 平日午前8:30～午後5:30

相続税申告相談

経験豊かな税理士
ファイナンシャルプランナーが
親身にアドバイスいたします。

日時 随時開催
お電話又はFAXにてご予約下さい
場所 坂入税理士事務所 筑西市横島229-5
アドバイザー 税理士 坂入 賢樹

TEL:0296(22)4155 FAX:0296(25)1136

「あなた」と「お金」のFPくらしの相談会

FP(ファイナンシャル・プランナー)がお金に関する相談にお答えします(無料体験個別相談会)。
▶日時=毎月第2土曜日 ①午後1時15分～ ②午後2時30分～ ③午後3時45分～ (相談時間50分)
▶場所=アルテリオ ※相談無料、要予約
▶内容=資産運用の留意点、老後や年金の不安など
▶申込み=平日午前10時～午後4時
【申】【問】日本FP協会茨城支部
TEL 029-302-5320

ワークステーション 詳しくはホームページをご覧ください

仕事駅ちくせいをご利用ください

筑西市就労支援・企業情報発信サイト

青少年なんでも相談

専門の相談員が電話相談・面接相談に応じます。まずはお電話ください。
▶日時=毎週月・水・金曜日 午後1時～5時(祝日除く)
▶場所=市青少年センター(本庁3階)
【問】青少年センター TEL 24-6081(直通)

不登校・ひきこもりの解決にむけて

お子さんの問題行動(不登校・ひきこもり・家庭内暴力など)で苦しんでいる保護者のための相談会を開催します。
▶日時=毎月第3水曜日 午後1時30分～5時
▶場所=アルテリオ研修室
▶資料代=300円(会員無料)
【問】アイネット 浅沼 TEL 22-2441

交通事故相談所 ※無料、要予約

交通事故の損害賠償や示談の進め方などでお困りの人は、相談してください。電話での弁護士相談も行っています。
▶時間=午前9時～正午、午後1時～4時45分 ※開所日については問い合わせください。
▶場所=県西地方交通事故相談所(筑西合同庁舎内、二木成)
【問】県西地方交通事故相談所 TEL 24-9112

こころの健康相談 ※要予約 ※秘密厳守 ※無料

相談日時	相談会場	予約先
10月13日(水) 午後2時～3時30分	協和 保健センター	健康増進課 TEL 22-0506

サポステはあなたの「働きたい」を応援します!

*厚生労働省委託事業 *無料・前日までに予約
課題克服のためのセミナーや、面接練習、履歴書添削などを行います。ビデオ通話相談も始めました。お気軽に相談してください。
▶日時=毎週火～土曜日 午前10時～午後5時
▶場所=いばらき県西若者サポートステーション(西方)
▶対象=就職で悩んでいる15～49歳の人又は保護者・関係者
【毎週火曜日(午後1時～4時)にハローワークで出張相談会開催中】
【申】【問】いばらき県西若者サポートステーション TEL 54-6012

法律相談(社協) ※要予約 ※秘密厳守 ※無料

相談日時	相談会場	相談員
10月15日(金) 午前10時～正午	関城老人福祉センター(藤ヶ谷)	弁護士

予 約 10月1日(金) 午前9時から、社会福祉協議会(Tel 22-5191)で電話受付開始(市内在住の人・定員5人、受付順)

生活の困りごと無料相談(市)

生活の困りごと無料相談(人権・行政相談)は、当面の間、中止とします。
【問】人権推進課 TEL 24-2102 広報広聴課 TEL 24-2172

自然・健康・文化の郷(まち) ザ・ヒロサワ・シティ

廣澤美術館 TEL 0296-45-5601
後期 2021年 10月8日(金)～12月12日(日)
※前後期全作品入替となります
開館時間 10月1日(金)から 10:00～16:30
休館日:水曜日 ※祝日の場合は開館、翌木曜日休館 担当:田原

下館ゴルフ倶楽部 TEL 0296-20-1111
オープンコンペのお知らせ
10/7(木) 開場記念杯 セルフ 11,080円
10/28(木) 秋桜杯 セルフ 11,080円
通常プレー料金 平日 8,380円 土日祝 14,670円
開場記念特別感謝デー(完全セルフ) 10月10日(日) 8,830円(昼食なし)
大好評 毎週月・金曜日は、完全セルフデー 5,460円(昼食なし)
セルフトレーニングにならない日もございます。ご予約時にご確認ください。

下館パークゴルフ場 TEL 0296-22-4189
オープンコンペのお知らせ
10/2(土) 筑波チャレンジカップ
10/13(水) 月刊パークゴルフ新聞杯
10/17(日) 月例オープン大会 参加費用
10/30(土) 隠しホール大会 お一人様 1,600円
本州最大級72ホール サービスデーポイント2倍 毎月第2木曜 レディースデーポイント2倍 毎月第3火曜
定休日:不定休 営業時間:8:00～17:00(12月～2月は8:30から) 【担当】福澤、鈴木、鴻田
ゴルフ場とパークゴルフ場のレストランはプレイヤー以外の一般の方も是非ご利用ください。

肩 腰 膝

永年の痛みでお困りの方
是非一度ご相談下さい

初診料 1,000円
施術料 5,000円

TEL 0296-47-3632

SEKI SHO SEKISHO GROUP

いつまでも元気な体で
楽しい毎日を!

無料体験受付中!

短時間で集中的に運動が出来ます!

TEL 0296-25-2770

2022年1月 完成オープン 予定

科博廣澤航空博物館
レールパーク
ヨットハーバー
消防自動車博物館
クラシックカーミュージアム

ドッグラン・ピロス
営業時間 9:00～17:00
利用料 1頭につき550円
バーベキュー場 1坪8名まで2,750円(2坪完備)
キャンプ場 テント1張一泊2,750円(5名まで)

学校法人 広沢学園 つくば歯科福祉専門学校
体験入学・説明会同日開催
10/30(土) 11/27(土) ※12月以降は随時受付
求人倍率30倍 就職率100% 保育士科新設 学生募集
TEL 0296(23)1220

学校法人 広沢学園 つくば歯科福祉専門学校
幼保連携型認定こども園
ヒロサワ・シティこども園
随時見学受付中
TEL 0296(47)8111

無料法律相談会 10月31日(日)開催
企業向け法律相談会 10月27日(水)開催

初回無料・完全予約制です

ご予約はこちらから
TEL 0296-48-8875

弁護士法人 萩原総合法律事務所
筑西市乙828番3 SATOHビル2階 (JR水戸線下館駅南口徒歩1分)

※初回の方限定とさせていただきます。
※事情によりお断りさせていただくこともございます。
茨城県弁護士会所属弁護士 萩原 慎二/平久 真/藤井 宏治/風見 美瑠

みなかわ すえこ

皆川末子 布絵の世界展

日本の古布で描く布絵（NUNOÉ）。懐かしくて新しい。貴方もきつと感動します。



明日からの空想 (2006年) 190×150cm メッセージシリーズより

今

数々のメディアで注目されている、水戸市在住の皆川末子さんの布絵。
本展では、38年に及ぶ創作活動の集大成として、過去最多の約70点を厳選して展示します。
日本の古布に新しい命を吹き込み作品に仕上げていくオリジナル・アートの世界をご堪能ください。

10月9日[土]～12月19日[日]

【開館時間】10:00～18:00(入館は17:30まで) 【休館日】月曜日

【入館料】一般500円/団体(10人以上)450円 高校生以下無料

※本展会期中発行の板谷波山記念館入館券の半券を提示すると、390円でご覧いただけます(半券1枚につき1人1回限り)。
※本展入館券で[秋冬季所蔵品展]もご覧いただけます。
※障がい者手帳などをお持ちの人と付き添いの人1人は無料です。
※毎月第3日曜日「家庭の日」(10/17・11/21・12/19)は高校生以下のお子さん連れの家族は無料です。
※新型コロナウイルスの影響により、開館状況が変わる可能性があります。お出かけの前に最新情報をご確認ください。

作家在館日限定のお楽しみ

会場で皆川末子さんが布絵のことや作品の解説をいたします!

【在館日】10/9[土]、17[日]、31[日]、11/14[日]、28[日]、12/5[日]、19[日]

【時間】11:00～15:00 ※日時は都合により変更する場合があります。



まるで鑑賞気分。展示空間をCG動画で大公開!

展示の様子を疑似体験。会場を歩く感覚で、圧倒的スケールの布絵作品の数々をCG動画でご覧いただけます。

ご視聴方法

二次元バーコードをお手元のスマートフォンで読み込むか、
<https://nunoe.com/shimodate-museum/#CG>
にアクセスしてください。



【同時開催】秋冬季所蔵品展

主催：しもだて美術館／筑西市／筑西市教育委員会
後援：茨城県
企画協力：プロジェクト布絵／有限会社ヘッドルーム
協力：協同組合日専連しもだて

しもだて美術館

Shimodate Museum of Art

〒308-0031 茨城県筑西市丙 372 (アルテリオ3 階)

TEL : 0296-23-1601

FAX : 0296-23-1604

Email : datebi@city.chikusei.lg.jp

<https://www.city.chikusei.lg.jp/museum/>



広報筑西 ピーグル

People

No.235

令和3年10月1日

見やすいユニバーサルデザイン
フォントを採用しています。

UD FONT

ホームページアドレス
<https://www.city.chikusei.lg.jp>



発行／筑西市 編集／市長公室広報広聴課
〒308-8616 茨城県筑西市田中町丙360番地
☎0296-24-2111 (代表)