

高齢者投票支援	3
新型コロナワクチン	4
結婚新生活支援	6
フォトコンテスト入賞作品	14
暮らしの情報	19

## 甘くて美味しい こだますいか初出荷

JA 北つくばのこだますいか部会会員の飯泉光一さん（猫島）は父の代からこだますいかの栽培を始め、2代目となります。ビニールハウス 28 棟を所有する光一さんは、妻みよ子さんと二人三脚で、40 年間すいかを作り続けています。



こだますいかは、まだ寒い時期に苗を植えます。温度管理が難しく、寒いときはビニールを3重・4重にして苗にかぶせるなど苦勞の耐えない作業です。



すいかの実をつけるために必要な授粉作業を行います。その日に咲いた雄花を選び、開花したばかりの雌花に、ひとつひとつ人工授粉させます。



今年は例年より早い出荷が始まりました。1月、2月は天候に恵まれ、寒暖差があったことから成長が早く、甘いすいかが出来あがりしました。



糖度が高く、薄皮で皮の際まで甘みがあるのが特徴です。出荷のピークは、5月ごろになります。





# 4月11日の選挙から利用できます 投票はタクシーで！

筑西市長選挙・筑西市議会議員補欠選挙

高齢者等  
投票支援  
送迎無料

投票日当日に自宅と投票所の間をタクシーで送迎する支援事業です。高齢者など投票所までの移動にお困りの人は、ご利用ください。対象者に「投票支援助成券」を交付します。

## ▶対象者

各種選挙における筑西市の選挙人名簿に登録があり、下記の①、②のいずれにも該当する人のみで構成される世帯の人が対象となります。

※不在者投票を行うことができる施設に入院（入所）している人や郵便等投票証明書の交付を受けている人は対象ではありません。

### ①投票日当日に市内に居住している人で、次のいずれかに該当している人

- ・満70歳以上の人
- ・要介護認定を受けている人
- ・身体障害者手帳、戦傷病者手帳、療育手帳、精神障害者保健福祉手帳の交付を受けている人
- ・自立支援医療費、障害年金、特別障害給付金を受給している人
- ・運転免許証を自主返納している人

### ②移動について、次のいずれかに該当している人

- ・タクシーまで自ら移動ができる人
- ・タクシーまで自ら移動が困難な場合に、自宅及び投票所においてタクシーまでの移動を介助（介護）する人が同伴できる人

## ▶利用できるタクシー会社

会社名	電話番号
川島交通	0120 - 280 - 702
八丁タクシー	0120 - 250 - 337
細谷タクシー	0120 - 080 - 136
明野タクシー	0120 - 178 - 180
改進黨タクシー	0120 - 242 - 151
下館ゴータク	0296 - 24 - 1511
マルツータクシー	0120 - 432 - 163

## ① 申込書を提出

登録  
申込書

登録申込書を総務課、各支所、川島出張所へ直接窓口又は郵送で申し込む

※申込書は本庁、各支所、川島出張所にあります。ホームページからもダウンロードできます。また、電話をいただいた場合は、申込書を郵送します。

### 受付期間

**4月1日（木）～7日（水）**  
4月8日（木）以降の申込みは、次回の選挙から利用できるように登録します。

### 申込先

筑西市役所総務課  
〒308 - 8616  
筑西市丙 360 番地  
☎ 24 - 2178



## ② 助成券が届く

投票支援  
助成券

一度登録すれば、次回の選挙からは申込みをしなくても、助成券が届きます。申し込みの内容に変更があった場合は、連絡してください。

## ③ タクシーを手配



左記の利用できるタクシー会社で、タクシーを手配してください。投票日当日のタクシー予約受付時間は**午後4時まで**です。

## ④ 投票日当日タクシーで投票所へ



助成券は、タクシー乗車時に運転手に渡してください。

※期日前投票期間には利用できません。  
※自宅と投票所間以外の場所への利用はできません。

【申】【問】 総務課（本庁4階） ☎ 24 - 2178

## 筑西市の予算

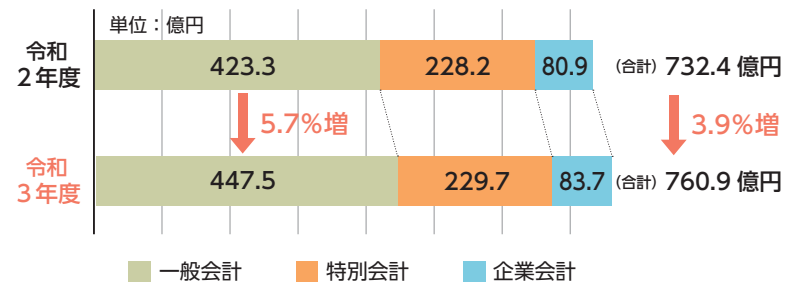

## 主な重点事業

### 新型コロナウイルスワクチン接種事業 5億555万2千円

ワクチンの供給が始まりしだい、すみやかに接種を開始できるよう体制を整えるとともに、国が示す優先順位に従って接種を実施していきます。



### 玉戸・一本松線整備事業 5億1,744万3千円

市街地の混雑緩和と安全で安心な交通環境を実現するため、国道50号と294号を連絡する幹線道路を整備していきます。



### 明野地区義務教育学校整備事業 23億3,611万3千円

明野地区小学校5校と明野中学校を統合し、既存の明野中学校校舎と施設一体型の義務教育学校を整備します。



そのほか詳しい予算の内容は、本紙5月1日号でお知らせします。

筑西市議会第1回定例会（2月24日～3月18日）で審議されていた令和3年度予算が議決されました。新年度予算は、重点事業などの推進を図る積極的なものとなりました。編成の過程においては、事務事業の徹底的な見直しとともに財源の確保に努めた結果、前年度に比べ基金（一般家庭という貯金）に頼らない予算となりました。

## 予算の特徴

重点事業の実施とともに、若者や子育て世代から高齢者まで、切れ目のない支援を行うなど、前年度比で、一般会計5.7%増、全会計合計3.9%増となりました。令和3年度も引き続き健全な財政運営に努め安定した行政サービスを提供します。

若者や子育て世代から高齢者まで、切れ目のない支援に取り組んでいきます

令和3年度予算が議決されました

## 大丈夫なの？筑西市の財政状況

「財政の健全化に関する法律」に基づく4つの財政指標から

令和元年度  
決算データから

実質赤字比率……………黒字決算のため該当しません

一般会計などの赤字額の標準財政規模に対する割合を示します。

連結実質赤字比率…黒字決算のため該当しません

全ての会計の赤字額を合計した額の標準財政規模に対する割合を示します。

実質公債費比率…8.7%

一般会計が負担する借入金の返済額などの標準財政規模に対する割合を示します。

財政の健全化に取り組まなければならない基準である早期健全化基準25%以上、財政再生基準35%以上に該当しません。

将来負担比率…67.5%

一般会計が将来負担すべき実質的な負債から、基金（貯金）など返済に充てることができる財源を控除した数値の標準財政規模に対する割合を示します。

財政の健全化に取り組まなければならない基準である早期健全化基準350%以上に該当しません。

いずれの指標も、国が定める財政の早期健全化や再生を図る基準を超えることなく健全な状況を保っています

【問】 財政課（本庁4階） ☎ 24 - 2198



# PCR検査などの 検査費用の助成を延長します

令和4年3月31まで  
(受付は令和4年3月22日まで・消印有効)



新型コロナの重症化リスクの高い高齢者や基礎疾患のある人が、本人の希望により検査を行う場合に、費用の一部を補助します。

**対象者** 市内に住所がある人で①又は②に該当し、無症状で検査を希望する人

- ① 65歳以上で心配な要素がある人
- ② 65歳未満で基礎疾患がある人で心配な要素がある人

心配な要素とは…3密が避けられない状況（冠婚葬祭など人混みに行くことがあった）や、濃厚接触の可能性を否定できない（クラスターが発生した場所に行ってしまった）などです。

**自己負担** 1回あたり **5,000円**（1回あたり25,000円相当の検査です）

**助成を受けるには 検査をする前に申請が必要です→**

広報紙と一緒に全戸に配布した「助成金交付申請書」に必要事項を記入し、郵便ポストに投函してください（切手不要）。



詳しくは  
HPから



交付申請書は全戸に配布しています。  
切り取ってお使いください。

## 検査協力医療機関

1 大田医院 (西方 1684-1)	8 のぎ小児科 (玉戸 1270-1075)
2 大圃クリニック (丙 153-4)	9 宮田医院 (丙 59)
3 ごとうクリニック (岡芹 2162)	10 河上医院 (舟生 1059-3)
4 さとうクリニック (丙 92-2)	11 山口医院 (木戸 1285-4)
5 下館胃腸科医院 (二木成 1519)	12 かくらいクリニック (松原 228)
6 瀬端耳鼻咽喉科医院 (丙 219)	13 落合医院 (小栗 5616-1)
7 直江医院 (丙 147)	14 協和中央病院 (門井 1676-1)

4月から  
検査協力  
医療機関が  
増えました

【問】 高齢福祉課（本庁2階） ☎ 22-0526

### 4/11 筑西市長選挙・筑西市議会議員補欠選挙

#### 投票所における感染予防対策

各投票所では、手指などの消毒液を配置しています。また、職員はマスクを着用し、記載台など物品の消毒、定期的な換気を実施します。

投票にお越しの際はマスクの着用をお願いします。投票所では使い捨てのえんぴつを用意しています。



ネットヨタつくば（株）  
代表取締役 白戸 仲徳 様  
足踏み式消毒スタンド 10台



（有）ことぶき  
代表取締役 和田 義雄 様  
オゾン生成装置 6台  
オゾン空気清浄器 1台



新型コロナウイルス感染症  
対策への支援

# ワクチン接種の 準備を進めています

## 1 65歳以上の人は、優先順位を決めて接種を行います

ワクチン接種にはクーポン券（接種券）が必要です。

クーポン券は接種時期にあわせて個別に郵送します。筑西市では、クラスター発生防止のため、高齢者施設の入所者から優先的にワクチンを接種します（4月末～5月予定）。一般の高齢者への接種はワクチンの供給状況によりますが、6月から開始できる見込みです。

※クーポン券は2回目の接種が終わるまで大切に持ちください。

## 2 接種回数と接種の間隔について

現在、承認されている新型コロナワクチンは、**2回の接種が必要です。**

ファイザー社のワクチンでは、通常、1回目の接種から3週間後に2回目の接種を受けます。1回目から3週間を超えた場合には、できるだけ早く2回目の接種を受けてください。

## 3 接種を受ける際には同意をいただきます

ワクチンの接種は、市民の皆さんに受けていただくようおすすめしていますが、接種を受けることは強制ではありません。接種を受ける人には、予防接種による感染症予防の効果と副反応のリスクの双方について理解していただいたうえで、自らの意志で接種を受けていただきます。職場や周りの人などに接種を強制したり、接種を受けていない人に差別的な扱いをしたりすることのないようお願いします。

## 4 ワクチン接種を受けるにあたっての注意点

現在、病気で治療中の人や体調の悪い人など接種に不安がある人は、かかりつけ医などと相談のうえ、ワクチン接種を受けるかどうか考えてください。



# 新型コロナウイルス 感染症対策

3/15  
時点



手洗いは石けん  
でいねいにね

もうわらない

## 感染症に関する相談窓口

- ▶ 茨城県受診相談センター  
☎ 029-301-3200（土日・祝日も受付）  
（午前8時30分～午後8時）
- ▶ 筑西保健所  
☎ 0296-24-3911（平日）  
（午前9時～午後5時）
- ▶ ちくせい健康ダイヤル 24  
☎ 0120-08-2941 フリーダイヤル  
（24時間・年中無休）
- ▶ 電話での相談がむずかしい人  
FAX 029-301-6341（茨城県庁）

## 新型コロナワクチン専用コールセンターを開設

### 筑西市コロナワクチンコールセンター

☎ 0570-666-108（ナビダイヤル）  
受付時間＝午前9時～午後5時（平日のみ）  
ワクチン接種に関する相談に対応します。

4月1日  
スタート

### 茨城県新型コロナワクチンコールセンター

☎ 029-301-5394  
受付時間＝午前8時30分～午後5時15分（平日のみ）  
医学的なことや専門的な相談について対応します。

【問】 健康増進課（本庁2階） ☎ 22-0506



# 筑西市は 住宅取得も サポートします



## 50万円 若者・子育て世代住宅取得奨励金

筑西市内に住宅（新築住宅・中古住宅）を取得して、定住した若者世帯や子育て世帯に対し、1世帯あたり50万円を交付します。

## 20万円 多世代同居住宅取得等奨励金

子世帯又は孫世帯の市外からの転入に伴う多世代同居（市内において親世帯及び子世帯又は孫世帯が同一敷地内又は隣接する敷地内に居住すること）をするために住宅（新築・中古）の取得又は増改築を行った場合、当該家屋の所有者に対して奨励金として20万円を交付します。

なお、「若者・子育て世代住宅取得奨励金」の交付要件に合えば、そちらとの併用も可能です。

「若者・子育て世代住宅取得奨励金」、「多世代同居住宅取得等奨励金」のいずれも、交付対象者や対象住宅、申請に必要な提出書類などは、市ホームページをご覧ください。

**申込み・問い合わせ**

企画課（本庁4階）  
☎ 24-2197

▶多世代同居住宅取得等奨励金  
▶若者・子育て世代住宅取得奨励金

「子どもが生まれたばかりでお金が必要とき、友人からこの奨励金を教えてもらいました」と佐輔さん。家電製品や家財道具など

### 子育てするなら筑西市

家を建てたきっかけ  
住み慣れた実家の隣に家を新築した坂入佐輔さん・知恵美さん一家。子どもが生まれ、家族で住める家が欲しいと思ったことが家を建てるきっかけだったそうです。

### 家を建てたきっかけ



の購入に充てたそうです。「筑西市は子育て世代への支援が充実していますね。恩返しではないですが、これからのまに

住み続け、地域のために貢献していければ」と2人は声をそろえます。新築の家に、家族4人の笑顔があふれていました。



# 結婚 新生活 支援事業

## 対象となる世帯

- ①から⑤のすべてを満たす世帯
- ① 令和3年1月1日から令和4年3月31日までに入籍している
- ② 申請日において、夫婦ともに本市に住民登録されており3年以上本市に定住する意思がある
- ③ 夫婦の年収合計が約540万円未満（夫婦の合計所得が400万円未満）
- ④ 夫婦ともに婚姻日における年齢が39歳以下
- ⑤ 世帯全員が市税及び保育料を滞納していない

申・問 こども課（本庁1階） ☎ 24-2104

# 筑西市は 新婚さんの 新生活を 応援します

# 最大 30万円

引っ越し費用や家賃などに使えるんだって筑西市って住んで最高!

## 対象となる費用

- ㊦・㊧合わせて上限30万円
- ㊦ 新居の家賃及び共益費（上限3か月分）敷金・礼金、仲介手数料
- ㊧ 引越業者や運送業者に支払った新居への引越費用

※申請内容によって該当しない場合がありますので、必ず事前にご相談ください。  
※支所・出張所での申請はできません。  
※詳しくは市ホームページをご覧ください。







Instagram 部門  
応募作品はこちら



# Instagram 部門

## 月間賞 各月の上位3作品

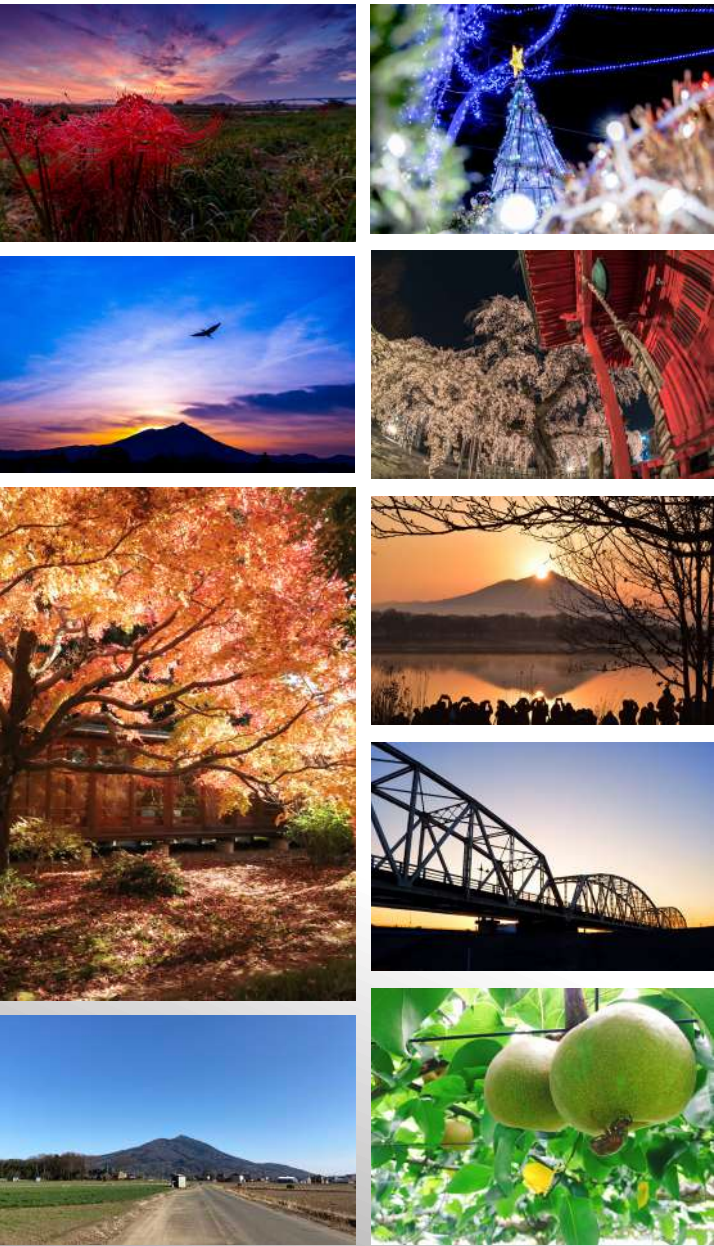

初めての開催となった Instagram 部門（※1）では、市内のさまざまな場所で撮影された作品の応募がありました。（※1）Instagram のアカウントからスマートフォンなどで作品をインターネット上に投稿し、応募するものです。

### 年間最優秀賞



「夜の母子島遊水地」平尾 琴美（下野市）

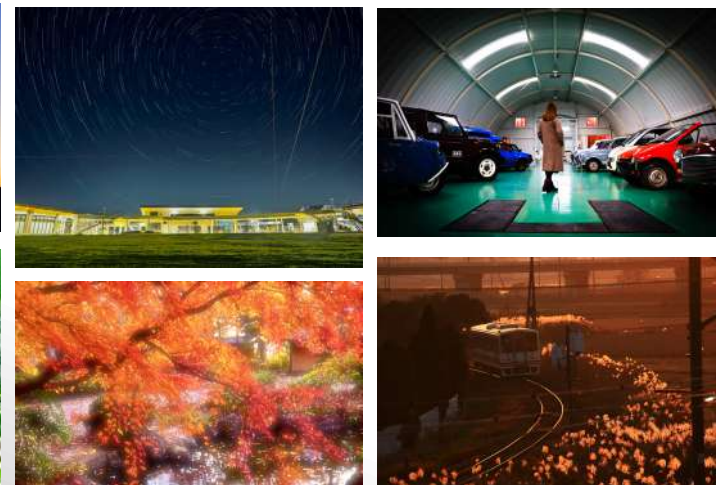

### 受賞作品展示会

～筑西市の魅力を再発見！～

- スピカビル1階 憩の広場  
4月1日（木）まで
- アルテリオ  
4月7日（水）～22日（木）
- 中央図書館  
4月28日（水）～5月11日（火）
- 関城支所  
5月13日（木）～26日（水）
- あけの元気館  
5月29日（土）～6月10日（木）
- 協和公民館  
6月16日（水）～29日（火）

今年のテーマは「筑西市の魅力再発見!」。写真部門166点、Instagram部門662点の応募作品から入賞作品を紹介します。

# 筑西市観光協会 フォトコンテスト 2020

【問】観光協会事務局（観光振興課内）  
☎ 20 - 1160

## 写真部門

### 筑西市観光協会賞



「愛」飯泉 克巳（筑西市）

### 筑西市教育賞



「竹林浦島草」藤田 正司（筑西市）

### 筑西市商工会賞



「母と盛桜観賞」塩田 敏夫（小山市）

### 筑西市長賞



「晩秋の山門」野中 章雄（栃木市）

### （株）茨城新聞社長賞



「群雄」萩原 晃（桜川市）

### 下館商工会議所会頭賞



「花のじゅうたん」野口 じょう（筑西市）

### 筑西市議会議長賞



「筑波山に向かって」  
早野 由香（さいたま市）

### 筑西市経済部長賞



「龍の雲」樋口 淳雄（柏市）

## 入選作品



「希望の光」  
告 佳子（桜川市）



「憩いのイルミネーション」  
松井 純子（水戸市）



「光の母子島」  
廣瀬 泰成（水戸市）



「どんど焼き佳境」  
吉沢 敏子（筑西市）



「愛の花畑」  
植竹 紫芳（下妻市）



**コ** 國府田 和弘 記者  
コロナ禍で学んだこと



今年度は、若手事業者が一丸となりコロナ禍に立ち向かう姿を追い記事にしました。変化に対応しながら、新たにクラウドファンディングに挑戦をする姿を目の当たりにして、絶望の中でも仲間と希望を共有する事で力強く前に進む事が出来る事を学びました。



私は今回で市民記者を退任し、新たなステージへ挑戦していきたいと思っています。

**恩** 返しから生まれる  
奉仕活動 原 周二 記者



今年度の取材対象は、活動内容がよく知られていないライオンズクラブとし、手弁当の奉仕団体として献血、献眼などの活動を展開している旨を紹介しました。取材を通して、奉仕活動の源泉は、お世話になってきた社会に、少しでも恩返ししようとする心にあると感じられた次第です。



市民記者として3年が経過し、退任することといたします。あまりお役に立てなかったかもしれませんが、大変お世話になりました。

**広** 小島 正美 記者  
報紙を通して伝える



4月から記者の仲間入りをさせていただきました。毎月の会議に参加して改めてピープルの情報量の多さや記事がタイムリーな事に感心しました。市民記者のページ担当月では市独自の取組みである小中学生の書く男女共同参画を題材にした作文について書かせていただきました。多くの人に読んでいただくことでこの取組みについて理解が深まるきっかけとなれば嬉しいです。今回は食生活改善推進委員について取り上げたいと思います。



**下** 武田 勝義 記者  
館一高附属中学校



今年度は下館一高附属中学校を取材しました。記事掲載から半年が経ち、新たに令和3年度新1年生が入学の試練を見事に乗り越えて、期待に膨らむ春を迎えていることと思います。今までより中学生の進路が多様化して、公立もいくつか特色を求められるのでしょうか。ここ数年で教育の環境はどう進展するか、興味があります。楽しみです。



**筑西市の魅力を引き出した一年間**



市民の目線から、イベントや団体の活動などをお届けしてくれた市民記者。今年度の執筆を終えたみなさんに、活動の感想を伺いました。

**助** 和田 恵子 記者  
助け合いながら生きていく



9月号に、下館ラーメンの記事を書かせていただきましたところ、みなさんにとても喜んでいただくことができました。

今は外出や人々とのふれ合いも自粛して過ごしていますが、コロナのおかげで、人は助け合いながら生きていくことを特に痛感しています。1日も早くコロナが終息してくれることを願いつつ、これからも新たな「まちの魅力」を発見し、たくさんの人に喜んでもらえる事柄をお伝えして行きます。



**市** 市民記者活動を  
振り返って 島田 敏 記者



今年度、初めて市民記者の登録を受けての活動でした。市民記者として記事を書くだけではなく、みなさんの書いた記事を「こう校正したらどうか」など意見を交わす市民記者会議があり、一人でなく協力しながら一つの記事が出来上がっているのだなと感心しました。今回、「海老ヶ島城」の記事を書いて、地域の歴史や文化など、もう少し調べてみたいと思いました。



**引き出した一年間**

**コ** コロナ禍の中でも明るい  
話題を 星野 道子 記者



新型コロナウイルス感染症に振り回された1年でした。明るい話題を届けたいと思い、3年後に開校となる明野地区の小中一貫校「明野地区義務教育学校」を取材しました。地域の人たちの応援のもと、1つ1つの課題をじっくり検討しながら進められているとのこと。やがて、多くの友達と出会い、切磋琢磨しながら学び子どもたちの、生き生きとした姿を思い描きました。



**市** 民の声が届きに 大泊 知子 記者



今年度は、最近ブームになっている御朱印について取材させていただきました。たくさんの方から「御朱印の見方がわかってよかった」、「意味がわかってありがたみが増しました」などの感想をいただき、記者として大変励みになりました。

コロナ終息を願い、これからも御朱印巡りを続けたいと思います。

次回は「こども食堂」についての情報をお伝えしたいと思っています。



**め** ざせ！ずーっと健康 館野 敏子 記者



今年度は、新型コロナウイルスによる緊急事態宣言が出され、先が見えない不安の中での始まりでした。「けんこうリンク」の取材も感染防止を徹底し最少人数で行いました。集団健診も延期が続き、受診されなかった人も多かったのではないのでしょうか。自分の体を知り、ウイルスに負けない心と体の健康を目指しましょう。まずは健診の予約を。

これからも読者の心がポツと温くなるような情報をお届けできるようになります。



**防** 災について見直しを 栗原 幸雄 記者



今年度はコロナの影響もあり、取材に参加することが少なく非常に残念でした。私は防災活動について取材しました。自治会の自主活動や筑西市の補助金申請方法をみなさんに少しでも理解していただけたと思います。災害はいつ起こるか分かりません。自治会単位でしかできない防災活動もあります。自治会や隣近所で最低限の準備や災害時の行動について今一度話し合ってみることも必要であると感じました。





# たいへんよくがんばりました

作文・標語・ポスターコンクールやスポーツなどで、県や関東、全国大会で入賞した小・中学校の生徒を紹介します。

- \*第16回しぎなみ子供短歌コンクール**  
入選 廣瀬 将都(伊讀小4年)  
佳作 高橋 飛鳥(下館小6年)  
山本 虎之祐(伊讀小4年)
- \*茨城新聞第11回新聞感想文コンクール** 小学生読書感想文コンクール1〜3年の部  
茨城県知事賞 須藤 あいり(川島小3年)  
第48回茨城新聞小学生読書感想文コンクール  
茨城県知事賞 柴 阜(河間小3年)
- \*第80回全国教育美術展** 全国特選  
山川 蘭桜(大田小1年)  
菊池 心美(大田小3年)  
堀江 春真(大田小3年)  
池田 真菜(大田小4年)  
板橋 みこと(古里小6年)  
大久保 律(古里小1年)  
田村 明日佳(下館西中3年)  
高橋 啓(下館西中2年)
- \*第35回「MELOVE」トンボ** 絵画コンクール  
金賞 トンボと自然を考える会賞  
篠崎 謙斗(関城西小2年)  
入選 平間 遼介(古里小1年)  
\*ドコモ未来ミュージアム入選  
武井 美輪(大村小6年)  
戸頃 結(古里小4年)  
\*チャレンジいばらき作文コンクール 小学校高学年の部  
茨城県知事賞 石島 和奈(上野小5年)
- \*読売新聞社主催第70回** 全国小中学校作文コンクール 優秀賞  
大久保 颯太(古里小3年)  
\*茨城県中学校新人体育大会 剣道女子個人の部  
第1位 外山 侑恵(下館中1年)  
剣道女子団体の部 優勝  
飯島 小春日(下館中2年)  
吉江 望華(下館中2年)  
柔道競技の部男子90kg超級 第1位 杉山 諒成(下館南中2年)  
柔道競技の部男子81kg級 第1位 小野塚 大凱(明野中2年)  
通信水泳競技の部 男子50m自由形 優勝 杉山 清風(下館南中2年)  
ソフトボール男子の部 優勝 男子ソフトボール部代表 吉江 亮輔(明野中2年)  
渡邊 土音(明野中2年)
- \*第66回全日本中学校通信陸上競技茨城大会**  
男子110mH 第1位 関 倅汰(下館西中3年)  
共通女子1500m 第2位 星野 麗桜(下館南中3年)
- \*第39回J.S.B.A全日本スノーボード選手権大会** スノーボードクロスU・12の部 優勝 小田 息吹(大田小6年)  
準優勝 小田 有杜(大田小4年)
- \*茨城県民総合体育大会中学校の部** スキー競技 スラローム・ジャイアントスラローム 第1位 黒須 侑夢(下館西中1年)  
\*茨城県牛乳消費拡大事業ポスターコンクール 最優秀賞 県知事賞 泉 日和(下館西中2年)  
\*全国小・中学生作文絵画コンテスト 絵画の部・中学生部門 最優秀賞 杉浦 朝陽(下館西中3年)  
\*県民総合体育大会中学校大会 女子第34回茨城県中学校駅伝競走大会 第2位 駅伝部 古池 陽葵(下館南中3年)  
仁野 あかり(下館南3年中)  
星野 麗桜(下館南中3年)
- \*第26回東関東アンサンブルコンテスト** 中学校部門 銀賞 クラリネット四重奏 石川 智子(下館南中3年)  
沼田 奈南(下館南中2年)  
布施 心絆(下館南中2年)  
福田 日菜梨(下館南中1年)  
サクソフォーン四重奏 落合 結菜(下館南中3年)  
山崎 優奈(下館南中3年)  
四方田 好貴(下館南中2年)  
桑原 彩(下館南中2年)
- \*少年の主張茨城県大会** 県知事賞 古橋 和未知(明野中2年)  
\*茨城県国土緑化運動・育樹運動 標語コンクール 特選茨城県知事賞 林 涼音(明野中1年)

## 茨城県市長会 民間自治功労者表彰

地方自治の振興発展に尽力し、その功績が顕著であると、吉原一雄(桑山)が茨城県市長会から表彰を受けました。

吉原さんは、平成9年9月から現在に至るまで農業委員会委員として在職し、地域農業の振興発展や農業者の地位向上に、多大な貢献をされています。



## 地域商業の発展に尽力 農林水産大臣賞を受賞

優良経営食料品小売店等表彰において、(有)湖月庵(上野貴則代表)が県内で2例目となる農林水産大臣賞を受賞し、その喜びを須藤市長に報告しました。

JR東日本や真岡鐵道と連携した地域おこし活動、クラウド業務システムなど業務の簡素化に取り組む姿勢が評価されたものです。「これからも地域に密着した経営を目指していきたい」と上野さん。



### 2/25 宝くじの社会貢献広報助成事業で 自治会活動に必要な備品を整備

一般コミュニティ助成事業を活用し、自治会活動の拠点となる藤ヶ谷田園都市センターにエアコンや物置などを整備しました。この事業は、(一財)自治総合センターが、地域社会の健全な発展と、住民福祉の向上を図ることを目的に行っているものです。



### 3/8 勤行川に鮭の稚魚を放流 大きくなって帰ってきてね

勤行川の花と緑と鮭を育て守る会(谷中清彦会長)による鮭の稚魚の放流会が開催されました。命の大切さを知ってほしいとの思いで開催された放流会には、下館北中、河間小、中小の児童生徒65人が参加し「いってらっしゃい」と声をかけながら放流しました。



### 2/28 市消防団の 消防ポンプ車を更新

地域の安心・安全を守る市消防団(宮川昌己団長)第26分団(松本修分団長)と第27分団(滝田雅典分団長)の消防ポンプ車が更新されました。新しい車両はステンレス製の水槽と動力噴霧器を積載しており、水の確保が難しい場所での初期消火活動に大きな効果が期待できます。



### 2/23 市内71団体の活動を紹介する パネル展を開催

2月23日から3月7日まで、アルテリオで市民団体の活動紹介パネル展を開催しました。筑西市民団体連絡協議会に加盟する71団体が、写真やイラストなどで自分たちの活動をPR。市民団体の情報は、市ホームページでもご覧いただけます。



### 3/2 医療・福祉事業へと 関彰商事(株)様から500万円の寄付

医療・福祉事業に役立ててほしいと、関彰商事(株)(関正樹代表取締役社長)様から500万円の寄付をいただきました。「地域のみなさんとの関係を築けたから今がある。これからも、地域に貢献していきたい」と関社長。いただいた寄付は、大切に使用させていただきます。



# 下館駅 ↔ 筑西遊湯館 (地域内運行バス)

## 平日ダイヤ

↓ : 通過

下館駅北口 → 玉戸駅 → 筑西遊湯館							
下館駅北口			9:55	12:05	15:20		
中央図書館東			9:56	12:06	15:21		
下中山			9:58	12:08	15:23		
島			9:59	12:09	15:24		
蕨			10:00	12:10	15:25		
徳持			10:01	12:11	15:26		
西部メディカル			10:05	12:15	15:30		
筑西合同庁舎南			10:13	12:23	15:38		
下館駅南口	7:07	8:10	↓	↓	↓	16:40	18:10
カスミ下館南店前	7:08	8:11	↓	↓	↓	16:41	18:11
トレーニングセンター北	7:09	8:12	↓	↓	↓	16:42	18:12
筑西合同庁舎前	7:11	8:14	↓	↓	↓	16:44	18:14
西方北	7:13	8:16	10:15	12:25	15:40	16:46	18:16
西方	7:14	8:17	10:16	12:26	15:41	16:47	18:17
下館工業高校前	7:15	8:18	10:17	12:27	15:42	16:48	18:18
幸町三丁目	7:17	8:20	10:19	12:29	15:44	16:50	18:20
幸町二丁目	7:18	8:21	10:20	12:30	15:45	16:51	18:21
幸町一丁目	7:19	8:22	10:21	12:31	15:46	16:52	18:22
玉戸工業団地	7:21	8:24	10:23	12:33	15:48	16:54	18:24
玉戸駅(着)	7:27	8:30	10:30	12:40	15:54	17:00	18:30
玉戸駅(発)		8:30	10:30	12:40		17:00	
筑西診療所		8:31	10:31	12:41		17:01	
伊讃美		8:33	10:33	12:43		17:03	
川島小東		8:34	10:34	12:44		17:04	
下寺野		8:35	10:35	12:45		17:05	
小川下		8:36	10:36	12:46		17:06	
川島駅南		8:37	10:37	12:47		17:07	
鬼怒商業高校入口		8:41	10:41	12:51		17:11	
筑西遊湯館		8:46	10:46	12:56		17:16	
筑西遊湯館 → 玉戸駅 → 下館駅北口							
筑西遊湯館		8:48	10:53	12:58		17:18	
川島駅南		8:50	10:55	13:00		17:20	
小川下		8:51	10:56	13:01		17:21	
下寺野		8:52	10:57	13:02		17:22	
川島小東		8:53	10:58	13:03		17:23	
伊讃美		8:54	10:59	13:04		17:24	
筑西診療所		8:56	11:01	13:06		17:26	
玉戸駅(着)		9:00	11:05	13:10		17:30	
玉戸駅(発)	7:28	9:00	11:05	14:30	16:05	17:30	18:30
玉戸工業団地	7:29	9:01	11:06	14:31	16:06	17:31	18:31
幸町一丁目	7:31	9:03	11:08	14:33	16:08	17:33	18:33
幸町二丁目	7:32	9:04	11:09	14:34	16:09	17:34	18:34
幸町三丁目	7:33	9:05	11:10	14:35	16:10	17:35	18:35
下館工業高校前	7:35	9:07	11:12	14:37	16:12	17:37	18:37
西方	7:36	9:08	11:13	14:38	16:13	17:38	18:38
西方北	7:38	9:10	11:15	14:40	16:15	17:40	18:40
筑西合同庁舎前	7:40	↓	↓	↓	16:17	17:42	18:42
トレーニングセンター北	7:41	↓	↓	↓	16:18	17:43	18:43
カスミ下館南店前	7:42	↓	↓	↓	16:19	17:44	18:44
下館駅南口	7:55	↓	↓	↓	16:26	17:55	18:55
筑西合同庁舎南		9:12	11:17	14:42			
西部メディカル		9:20	11:25	14:50			
徳持		9:22	11:27	14:52			
蕨		9:23	11:28	14:53			
島		9:24	11:29	14:54			
下中山		9:26	11:31	14:56			
中央図書館東		9:28	11:33	14:58			
下館駅北口		9:35	11:40	15:05			

## 休日ダイヤ

↓ : 通過

下館駅北口 → 玉戸駅 → 筑西遊湯館							
下館駅北口							
中央図書館東							
下中山							
島							
蕨							
徳持							
西部メディカル							
筑西合同庁舎南							
下館駅南口	8:10	9:50	11:40	14:40	16:40	18:10	
カスミ下館南店前	8:11	9:51	11:41	14:41	16:41	18:11	
トレーニングセンター北	8:12	9:52	11:42	14:42	16:42	18:12	
筑西合同庁舎前	8:14	9:54	11:44	14:44	16:44	18:14	
西方北	8:16	9:56	11:46	14:46	16:46	18:16	
西方	8:17	9:57	11:47	14:47	16:47	18:17	
下館工業高校前	8:18	9:58	11:48	14:48	16:48	18:18	
幸町三丁目	8:20	10:00	11:50	14:50	16:50	18:20	
幸町二丁目	8:21	10:01	11:51	14:51	16:51	18:21	
幸町一丁目	8:22	10:02	11:52	14:52	16:52	18:22	
玉戸工業団地	8:24	10:04	11:54	14:54	16:54	18:24	
玉戸駅(着)	8:30	10:10	12:00	15:00	17:00	18:30	
玉戸駅(発)	8:30	10:10	12:00	15:00	17:00		
筑西診療所	8:31	10:11	12:01	15:01	17:01		
伊讃美	8:33	10:13	12:03	15:03	17:03		
川島小東	8:34	10:14	12:04	15:04	17:04		
下寺野	8:35	10:15	12:05	15:05	17:05		
小川下	8:36	10:16	12:06	15:06	17:06		
川島駅南	8:37	10:17	12:07	15:07	17:07		
鬼怒商業高校入口	8:41	10:21	12:11	15:11	17:11		
筑西遊湯館	8:46	10:26	12:16	15:16	17:16		
筑西遊湯館 → 玉戸駅 → 下館駅北口							
筑西遊湯館	8:48	10:28	12:18	15:18	17:18		
川島駅南	8:50	10:30	12:20	15:20	17:20		
小川下	8:51	10:31	12:21	15:21	17:21		
下寺野	8:52	10:32	12:22	15:22	17:22		
川島小東	8:53	10:33	12:23	15:23	17:23		
伊讃美	8:54	10:34	12:24	15:24	17:24		
筑西診療所	8:56	10:36	12:26	15:26	17:26		
玉戸駅(着)	9:00	10:40	12:30	15:30	17:30		
玉戸駅(発)	9:00	10:40	12:30	15:30	17:30	18:30	
玉戸工業団地	9:01	10:41	12:31	15:31	17:31	18:31	
幸町一丁目	9:03	10:43	12:33	15:33	17:33	18:33	
幸町二丁目	9:04	10:44	12:34	15:34	17:34	18:34	
幸町三丁目	9:05	10:45	12:35	15:35	17:35	18:35	
下館工業高校前	9:07	10:47	12:37	15:37	17:37	18:37	
西方	9:08	10:48	12:38	15:38	17:38	18:38	
西方北	9:10	10:50	12:40	15:40	17:40	18:40	
筑西合同庁舎前	9:12	10:52	12:42	15:42	17:42	18:42	
トレーニングセンター北	9:13	10:53	12:43	15:43	17:43	18:43	
カスミ下館南店前	9:14	10:54	12:44	15:44	17:44	18:44	
下館駅南口	9:21	11:01	12:51	15:51	17:55	18:55	
筑西合同庁舎南							
西部メディカル							
徳持							
蕨							
島							
下中山							
中央図書館東							
下館駅北口							

休日ダイヤでは、この区間は運行しません

休日ダイヤでは、この区間は運行しません



市内バス

# 運行ダイヤ改正



赤字のバス停が新たに追加されました

## 下館駅北口 ↔ 筑波山口 (広域連携バス)

### 平日ダイヤ

↓ : 通過

下館駅北口 → 明野支所前 → 筑波山口									
下館駅北口	6:25	8:05	10:40	13:05	14:05	16:54	19:10	20:47	
中央図書館東	6:26	8:06	10:41	13:06	14:06	16:55	19:11	20:48	
下中山	6:28	8:08	10:43	13:08	14:08	16:57	19:13	20:50	
島	6:29	8:09	10:44	13:09	14:09	16:58	19:14	20:51	
蕨	6:30	8:10	10:45	13:10	14:10	16:59	19:15	20:52	
徳持	6:31	8:11	10:46	13:11	14:11	17:00	19:16	20:53	
西部メディカル	↓	8:15	10:50	13:15	14:15	17:04	↓	↓	
川連	6:31	8:16	10:51	13:16	14:16	17:05	19:16	20:53	
村田	6:34	8:19	10:54	13:19	14:19	17:08	19:19	20:56	
篠ノ内	6:35	8:20	10:55	13:20	14:20	17:09	19:20	20:57	
三ツ谷	6:36	8:21	10:56	13:21	14:21	17:10	19:21	20:58	
西松原	6:37	8:22	10:57	13:22	14:22	17:11	19:22	20:59	
松原	6:38	8:23	10:58	13:23	14:23	17:12	19:23	21:00	
明野高校前	↓	8:28	11:03	13:28	14:28	17:17	↓	↓	
明野中学校東	↓	8:30	11:05	13:30	14:30	17:19	↓	↓	
あけの元気館入口	↓	8:31	11:06	13:31	14:31	17:20	↓	↓	
明野支所前	6:40	8:35	11:10	13:35	14:35	17:24	19:25	21:02	
明野農協前	6:41	8:36	11:11	13:36	14:36	17:25	19:26	21:03	
赤町	6:42	8:37	11:12	13:37	14:37	17:26	19:27	21:04	
中根	6:43	8:38	11:13	13:38	14:38	17:27	19:28	21:05	
上大島工業団地	6:44	8:39	11:14	13:39	14:39	17:28	19:29	21:06	
上大島	6:46	8:41	11:16	13:41	14:41	17:30	19:31	21:08	
筑波山口	7:00	8:55	11:30	13:55	14:55	17:44	19:45	21:22	
筑波山口 → 明野支所前 → 下館駅北口									
筑波山口		7:10	9:30	12:00	13:00	15:51	18:00	20:00	
上大島		7:14	9:34	12:04	13:04	15:55	18:04	20:04	
上大島工業団地	※休校日運休	7:16	9:36	12:06	13:06	15:57	18:06	20:06	
中根		7:17	9:37	12:07	13:07	15:58	18:07	20:07	
赤町		7:18	9:38	12:08	13:08	15:59	18:08	20:08	
明野農協前		7:19	9:39	12:09	13:09	16:00	18:09	20:09	
明野支所前		7:20	9:40	12:10	13:10	16:01	18:10	20:10	
明野高校前		↓	9:45	12:15	13:15	16:06	18:15	↓	
明野中学校東	7:19	↓	9:47	12:17	13:17	16:08	18:17	↓	
あけの元気館入口	7:20	↓	9:48	12:18	13:18	16:09	18:18	↓	
松原	7:24	7:24	9:52	12:22	13:22	16:13	18:22	20:12	
西松原	7:25	7:25	9:53	12:23	13:23	16:14	18:23	20:13	
三ツ谷	7:26	7:26	9:54	12:24	13:24	16:15	18:24	20:14	
篠ノ内	7:28	7:28	9:56	12:26	13:26	16:17	18:26	20:16	
村田	7:29	7:29	9:57	12:27	13:27	16:18	18:27	20:17	
川連	7:32	7:32	10:00	12:30	13:30	16:21	18:30	20:20	
西部メディカル	↓	↓	10:05	12:35	13:35	16:26	18:35	↓	
徳持	7:33	7:33	10:06	12:36	13:36	16:27			



# わが家の アイドル



えびさわ めい  
海老澤 明依ちゃん  
4月1日生(深見)



くりはら さな  
栗原 咲那ちゃん  
4月1日生(門井)



さくま ふうな  
佐久間 楓奈ちゃん  
4月1日生(下高田)



いろかわ ゆいな  
色川 結菜ちゃん  
4月4日生(南町)



ひがの ゆうひ  
日向野 友陽ちゃん  
4月4日生(船玉)



きみじま なる  
君島 成くん  
4月6日生(伊佐山)



なかじま あおい  
中島 蒼生くん  
4月8日生(押尾)



さいとう あいら  
斉藤 愛来ちゃん  
4月9日生(直井)



さとう いっせい  
佐藤 一生くん  
4月9日生(直井)



いしかわ あさひ  
石川 朝陽ちゃん  
4月12日生(門井)



おぐら ゆな  
小倉 柚七ちゃん  
4月12日生(下中山)



ふじた りゅうせい  
藤田 竜成くん  
4月13日生(稲野辺)



たけい くれあ  
武井 紅杏ちゃん  
4月13日生(島)



こばやし ゆい  
小林 由依ちゃん  
4月15日生(稲野辺)



ほりえ いろは  
堀江 虹羽ちゃん  
4月15日生(伊讚美)



さかい ほのか  
坂入 帆香ちゃん  
4月16日生(石塔)



やまだ みらい  
山田 深礼ちゃん  
4月16日生(一本松)



かなまる りおん  
金丸 凜音ちゃん  
4月17日生(折本)



おじま やまと  
小島 大和くん  
4月19日生(泉)



さかい はるか  
坂入 春嘉くん  
4月22日生(吉田)



さかの おうか  
坂野 凰迦ちゃん  
4月22日生(富士見町)



たなか あんな  
田中 杏菜ちゃん  
4月21日生(木戸)



ゆもと めい  
湯本 芽泉ちゃん  
4月24日生(横島)



なかの けいた  
中野 景太くん  
4月25日生(関本中)



あいざわ ふたば  
相沢 芙多葉ちゃん  
4月27日生(小川)

★写真選びのポイント★  
丸く抜きます

- ①顔が切れていないもの。
- ②顔が小さすぎないもの。
- ③明るい場所で撮影したもの。

## アイドル募集中

令和2年6月生まれ  
4月30日(金)まで

申問 広報広聴課(本庁4階) ☎24-2172  
people@cc9.ne.jp



### ■持参の場合

必要事項を裏面に記入して、広報広聴課へ

①お子さんの氏名・ふりがな・生年月日・性別

②保護者氏名・郵便番号・住所・電話番号

### ■メールの場合

推奨中です

左記の必要事項を記入のうえ、画像を添付して送信

確認のため、メール送信後、広報広聴課までご連絡ください。

確認がとれない場合、掲載ができないことがあります。



未来へ  
筑西のチカラ

# 未来に残りたい 筑西の魅力を絵本に 水越 葉子さん

宇都宮大学で美術教育を専攻する水越葉子さん(下中山)は、卒業制作で下館駅北口を紹介する『しもだておさんぼえほん』を手がけました。大学卒業を目前に、水越さんにお話を伺いました。



### 『しもだておさんぼえほん』閲覧場所

- スピカビル1階総合案内
- 下館駅
- 中央図書館
- 明野図書館
- 市民協働まちづくりサロン(アルテリオ)



筑西市立図書館ホームページ  
「筑西市電子図書館」からも  
ご覧いただけます

——絵本を作ったきっかけを教えてください  
生まれ育った筑西のまちを題材にした卒業制作ができればと思います、お散歩しながら手にとって楽しめるような絵本をつくりました。下館駅北口は坂が多く、和菓子店が多いことが特徴です。地形を感じ、知らない小道を通って、和菓子店を巡って。そんなふうの下館のまちを楽しめる絵本に仕上げました。当面、一般配布の予定はありませんが、公共施設などで設置してもらいました。

——商店街や和菓子店の店内が細かく描かれています。どのように制作したのですか  
ゼミと一緒にまち歩きをして写真を撮影したり、和菓子店を1軒ずつお伺いして、店内の写真を撮らせていただきました。店舗の特徴や歴史のお話を伺い、楽しく制作することができました。

——この絵本で、どのようにまち歩きしてほしいですか  
小さい子からご年配の人まで、絵本の情報を頼りにまち歩きをして、いろいろな発見をしていただけたらと思います。商店街を歩く人が増えてくれたらうれしいです。

——問もなく大学を卒業されますね  
卒業後は、市内の社会福祉法人への内定をいただいています。自分が続けてきた美術の分野でこの地を訪れるきっかけになってくれればと思います。

——野で地域と関わりたいと思っていました。これまでは個人制作が多かったので、今後は新しい環境で学ばせていただき、地域のみなさんと作品をつくっていきたいと思っています。



# 図書館へ行こう

明野図書館

中央図書館

## 今月の図書館の本

図書館の新刊本を紹介します

### 巣ごもりごはん便利帳

ちづか みゆき／著 【翔泳社】  
外出を控えて家で過ごす「巣ごもり」期間を、手軽に、おいしく、健康的に食べて乗りきる楽膳レシピを多数紹介。巣ごもりごはんのルールや、むくみケア、免疫力アップ、イライラ対策といった不調別ミニレシピも収録する。



### バジとあかいボール

松丘 コウ／作・絵 【フレーベル館】

時間を進めてくれる、赤い魔法のボール。バジは、苦手な歌のテストでボールを使うかどうか迷います。でもバジは、今週はひとりでお留守番をしたり、すぐ苦しくなるかけっこをするのも、ボールに頼らなかつたことを思い出し…。



### 転職の魔王様

額賀 滯／著 【PHP 研究所】

大卒で入社した大手広告代理店でパワハラに遭い、3年たらずに退職してしまった未谷千晴。叔母が経営する人材紹介会社を活用しながら転職活動をする、「転職の魔王様」という異名を持つ凄腕キャリアアドバイザーに出会い…。



### すきなことにがてなこと

新井 洋行／作 巖 まいこ／絵 【くもん出版】

ぼくは、スポーツが大好き。だけど、みんなの前で話すのは苦手。話すのが好きなりんちゃん、動物が苦手。「すき」も「にがて」も、ありのままがいい。ちがいが輝く世界を描く絵本。



### 中央図書館



## イベント・お知らせ



#### 【映画会】※事前申込制

▼日時 4月24日(土) 午後2時

▼場所 視聴覚室

▼定員 25人

▼申込方法 4月1日(木)から中央図書館カウンター又は電話で

▼上映作品 『葉』(上映時間118分)

▼内容 真面目な性格で、献身的に患者のサポートに取り組む理学療法士の高野雅哉。ある日、雅哉が働く病院にしばらく会っていない父・稔が入院してくる。

#### 明野図書館

#### 子ども向け映画会 ※事前申込制

▼日時 4月18日(日) 午前10時30分

▼場所 視聴覚室

▼定員 10人

▼申込方法 4月6日(火)

から明野図書館カウンター又は電話で

▼上映作品 『おしりたんてい』(上映時間60分)

▼内容 レディーにやさしくスイートポテトが大好きな「おしりたんてい」が、助手のブラウンとともに、事件をプツと解決。

#### 【おすすめコーナー】

▼テーマ 出かけた…

▼内容 本を読んでお出かけした気になってみませんか。お出かけに役立つ本と、お出かけした気になれるような本をご用意しました。

#### 【子どもの読書週間イベント】

▼期間 4月6日(火)～5月9日(日)

▼内容 図書館の本を借りてスタンプを集めよう。スタンプが集まったら景品をプレゼント。

#### 【図書館サイト説明会】

お手持ちのスマートフォンやタブレット、ノートパソコンから図書館サイトを使う方法や資料検索の仕方などを説明。

▼日時 4月5日・12日・19日・26日(月)

▼全館 4月5日・12日・19日・26日(月)

▼開館時間 中央図書館 明野図書館 午前9時～午後7時 関城・協和分館 午前9時～午後5時

※変更となる場合がありますので、ホームページなどで事前に最新情報を確認してください。

問い合わせ

中央図書館 0120-35330

明野図書館 024666

関城分館 024666

協和分館 02515

明します。

▼日時 4月7日(水) 午前11時～正午

▼場所 視聴覚室

▼定員 先着5人

▼申込方法 明野図書館カウンター又は電話で ※当日可

#### 【花ざき山コラム作品集】

▼テーマ 『短編小説』、『図書館と私』、『本と私』、『ほっこりする話』で400字以内。 ※手書き可。詳しくは、問い合わせください。

4月の休館日

▼全館 4月5日・12日・19日・26日(月)

▼開館時間 中央図書館 明野図書館 午前9時～午後7時 関城・協和分館 午前9時～午後5時

※変更となる場合がありますので、ホームページなどで事前に最新情報を確認してください。

問い合わせ

中央図書館 0120-35330

明野図書館 024666

関城分館 024666

協和分館 02515

## 住宅リフォーム助成

市内の施工業者を利用し、個人住宅部分のリフォームを行う場合に助成します。予算の範囲内での助成となりますので、予算に到達次第終了となります。

### 受付開始日

4月12日(月)～

申請に必要な提出書類やその他の要件は、市ホームページをご覧ください。お問い合わせください。

### 助成金額

対象工事費の10% (千円未満切捨て)、最大10万円

※交付決定後助成金の増額変更はできません。

### 助成の条件

- ▶申請者が市内に所有し、申請時に継続して3年以上住民登録し、居住している個人住宅であること (店舗などの併用住宅は個人住宅部分のみ対象)
- ▶工事金額が20万円以上であること (消費税を除く)
- ▶未着工の工事であること (交付決定後に着工するもの)
- ▶12月31日(金)までに完了する工事であること
- ▶市税などを滞納していないこと
- ▶市で実施している他の同様の助成を受けていないこと



※この助成は、同一の住宅につき1回限りです

### 工事例

- ▶既存住宅の増築・改築工事
- ▶浴室、キッチン、トイレのリフォーム
- ▶床、内壁、天井の内装工事
- ▶外壁張替、塗装、屋根の工事
- ▶耐震補強工事 など

【申】【問】 商工振興課 (本庁3階) ☎54-7011

# 暮らしの情報 Information 4.1

本庁 ☎0296-24-2111 (代表) 筑西市田中町丙360番地

関城支所 ☎0296-37-6111 (代表) 筑西市舟生1040番地

明野支所 ☎0296-52-1111 (代表) 筑西市海老ヶ島1300番地

協和支所 ☎0296-57-2511 (代表) 筑西市門井1962番地2

開庁時間 午前8時30分～午後5時15分 ※木曜日は午後7時まで(本庁のみ) ※第2・4日曜日は休日開庁 午前8時30分～正午(本庁のみ)

### 防災無線再応答サービス

フリーダイヤル 0120-0296-99  
▶防災行政無線で放送した内容を再度聞くことができます。 ☎消防防災課 ☎24-2132

糖尿病専門医・内分泌代謝科専門医  
**県西糖尿病内分泌内科クリニック**  
院長 榎田 武史

診療時間	月	火	水	木	金	土
午前 8:30-12:30	○	○	○	○	○	14:00まで
午後 14:30-18:30	/	○	○	/	○	日・祝休診

筑西市成田678番地(筑西警察署斜め向かい) 電話:0296-48-9609  
予約制のためお電話でのご予約をお願い致します

**キッズ脱毛** 画期的な脱毛システムが開発されました!

SHR 照射法  
お気軽に♪ その都度払いでOKです  
お試し部分脱毛 1,000円(税別)

6歳から体験可能 背中・足・腕 全身対応 マッサージ 感覚

**サロン・シエル Tel:0296-21-0233**  
平日10:00～20:00 土・日10:00～17:00 [水曜日定休] 筑西市一本松142-12 [予約制]

お仕事に関して困っている方や悩みのある方、転職を考えている方などご相談ください!

お仕事をさがす 専科  
URL: https://shigoto-sagashi.jp

LINE@ 友だち追加

**FUJIYOSHI**  
株式会社 フジヨシ  
FUJIYOSHI @emt2002y

〒308-0857 茨城県筑西市小川1391-358 ☎0296-20-2788 ☎0120-739-567  
【労働者派遣: (派) 08-300237】 【職業紹介: 08-1-300219】 【少人数制キッズハウス保育園】

**DUSKIN** タスクセンタータム下館店 今すぐお電話を! 0120-308-998

プロのお掃除サービス 確かな技術、安心のサービス

おうちのお掃除で困ったら… 私たちプロの出番です。 キッチン・浴室 レンジフード・窓 トイレ・洗面所など

キラリと光るプロの技

ご相談・お見積りは無料ですので、お気軽にお問い合わせ下さい。



# 農業委員会からのお知らせ

【問】 農業委員会 (本庁3階) ☎20-1167

## 農地取得に伴う下限面積

農地の権利取得に伴う下限面積は、50アールです。  
 下限面積とは、耕作目的で農地の権利を取得し、農業経営を行うための最低限の面積のことです。  
 ※施設園芸など集約的な経営を行う人で、農業経営基盤強化促進法に基づく青年等就農計画を農政課に申請してあり、認定を受ける見込みの人は、50アール未満でも条件によって許可を受けることができます。

## 農業労働力賃金標準額

特殊な作業や作業条件及び難易度などにより、当事者間で料金の調整をお願いします。

- ▶労働賃金 一般作業 = 7,000円 (1日8時間)
- ▶請負作業料金 (10アールあたり)

作業内容	金額(税別)	適用
田耕起	4,000円	耕起1回
畑耕起	4,000円	
代かき	7,000円	
苗代	715円	1箱あたり
田植え	7,000円	植え付けのみ
麦播種	5,000円	ロータリーシーダー
稲刈取り	18,000円	
麦刈取り	11,000円	
蕎麦刈取り	10,000円	汎用コンバイン
大豆刈取り	10,000円	汎用コンバイン
レベラー	10,000円	
乾燥 もみすり	750円	玄米 30kg あたり (水分 18%以内)
もみすり	300円	玄米 30kg あたり

## 10アールあたりの農地の賃借料情報 (年額)

- ▶田 = 18,000円
  - ▶畑 = 5,000円
- ※令和2年に公告された賃借料の平均金額です。  
 地域により、圃場条件や耕作の条件が異なりますので、地主と耕作者の話し合いで賃借料を決定してください。

## 農業委員会総会開催予定日

いずれも…  
 ▶場所 = 全員協議会室 (本庁4階)  
 ▶時間 = 午後1時30分～  
 総会の傍聴及び議事録を縦覧することができます (議事録は市ホームページで公開しています)。  
 ▶開催日及び総会で審議が必要な各種申請書類の提出期限

総会開催日		提出期限
令和3年	4月9日(金)	—
	5月10日(月)	4月15日(木)
	6月3日(木)	5月18日(火)
	7月9日(金)	6月15日(火)
	8月10日(火)	7月15日(木)
	9月2日(木)	8月17日(火)
令和4年	10月8日(金)	9月15日(水)
	11月10日(水)	10月15日(金)
	12月2日(木)	11月15日(月)
	1月7日(金)	12月15日(水)
	2月10日(木)	1月18日(火)
	3月11日(金)	2月15日(火)



# オリジナル婚姻届をつくりました!

結婚される二人の思い出に残るよう、筑西市オリジナルの婚姻届・特別受理証明書を作成しました。フォトスポットも用意してお待ちしています。



ダイヤモンド筑波やSL、市の花コスモス、市の鳥つばめ! 筑西の魅力がたっぷり!



## 婚姻届

- 配布場所 市民課、各支所、川島出張所
  - 配布開始 3月24日(水)
  - 費用 無料 ※1組1枚まで
- ホームページからも様式をダウンロードできます



## 特別受理証明書

婚姻届が受理された証明として発行します

- 交付開始 4月1日(木)
- 交付期間 受付日の1週間後から翌月20日ごろまで
- 対象 筑西市に婚姻届を提出した人
- 持参品 身分証明書
- 手数料 1,400円

【問】 市民課 (本庁1階) ☎24-2101



# 祝 2021年度入試合格実績

下館、下妻の2校舎でこの実績!  
 ※2021年3月12日時点判明分  
 本校に受験直前2ヶ月以上在籍した生徒のみで、途中退学者を含みません。

高校合格実績		大学合格実績	
水戸一高 11名	下館一高 11名	筑波大学 2名	早稲田大学 1名
土浦一高 2名	48名	千葉大学 1名	東京理科大 1名
竹園高校 3名	38名	学習院大学 3名	埼玉大学 3名
小山高専 2名		明治大学 2名	茨城大学 6名
下館二高 16名		青山学院大 1名	宇都宮大学 5名
下妻二高 19名		立教大学 1名	静岡大学 1名
		中央大学 5名	群馬大学 1名
		法政大学 2名	その他国立 6名
			芝浦工業大 3名
			成蹊大学 2名
			明治学院大 1名
			獨協大学 4名
			近畿大学 2名
			日東駒専 33名

公立中高一貫校合格実績 水戸一高附属中 1名 土浦一高附属中 1名 下館一高附属中 10名 古河中等教育学校 1名

**下館校**  
筑西市乙924  
☎0296-25-0001

**下妻校**  
下妻市小野子町1-66  
☎0296-43-2000

広域通信制・単位制

# 翔洋学園高等学校

## 下館学習センター

☎0296-23-2711

転入学・編入学・学校見学 随時受付中!!

丁寧な個別指導    入学相談随時対応  
不登校生もサポート    入学金なし!!

詳しくはWEBで! 翔洋学園 <https://www.shoyo.ac.jp>

耕そう、大地と地域の未来。JAグループ

JAは、食と農を基軸とする地域に根差した「協同組合」です。組合員の一人ひとりが力を合わせ、みんなの願いをかなえていく組織です。

**JA北つくば** 職員採用説明会開催中

〒308-0051 茨城県筑西市岡井 2222  
電話 0296-25-6600 (代) 総務部

詳しくは当JAのHPへ  
<http://www.ja-kitatsukuba.or.jp/>

# 2021年度 通年クラス4/6(火)開講!!

すべて専任講師による生授業!! 志学塾は小学生から大学受験までトータルサポート

小学部	中学部	高校部
トレーニングコース<実施校舎:センター校> 小学英語コース<実施校舎:センター校・下妻校> 一般コース<実施校舎:結城校> 公立中高一貫校対策コース<実施校舎:センター校・下妻校>	クラス編成 ※ ( )は志望高校 <センター校> 特進クラス(水戸一・土浦一等) 一般クラス(館二・妻二等) 進学クラス(館一・妻一等) 館一附属中クラス <下妻校>進学クラス(妻一等) <真岡校>進学クラス(真岡・真女等) <結城校>進学校クラス(館一・妻一・栃高・栃女等)	クラス編成 <センター校>下館一高クラス 下館二高クラス <下妻校>下妻一高クラス <真岡校>真岡高クラス 真岡女子高クラス

**志学塾**  
SHIGAKU 志学高等予備校

お問い合わせ・お申込みはホームページのメールフォームまたはお電話にてご連絡ください。  
<https://www.senami.co.jp>  
 セナミ学院 検索



案内

春の全国交通安全運動  
 急いでも 見逃さないで 小さな手  
 期間 4月6日(火)～15日(木)  
 運動の重点  
 ①子供と高齢者を始めとする歩行者の安全の確保

②自転車の安全利用の推進  
 ③歩行者等の保護を始めとする安全運転意識の向上  
 国民安全課(本庁2階) 24・2131  
**不動産取得税**  
 土地や家屋を売買、贈与、交換などにより取得したときや、家屋を新築したときは、不動産取得税が課税されます。税額は、

上下水道料金の支払いにスマートフォン決済がご利用できます

これまで、上下水道料金の支払い方法は、納入通知書と口座引き落としによるお支払いのみでしたが、4月からスマートフォン決済ができるようになります。時間や場所を選ばず簡単に納付することができ、大変便利です。ぜひ、ご利用ください。

**開始日 4月1日(木)～**

**利用手順**

- 1 利用可能なアプリをスマートフォンにインストール
- 2 アプリのカメラ機能で納入通知書のバーコードを読み取り
- 3 内容を確認し、支払い

**利用可能なアプリ**

PayPay LINE Pay PayB

詳しくはこちら 【問】水道課(本庁3階) 22-0501

高校生向け職場見学バスツアー参加企業募集

市内企業の具体的な業務内容や実際の職場環境を知る機会として、高校生などを対象に職場見学バスツアーを開催します。開催にあたり、参加企業を募集します。

**実施日 8月3日(火)～6日(金) (予定)**

**対象** 市内に事業所があり、来年度以降に新卒者(高校生を含む)の採用を予定している企業 20社程度

**申込方法**  
 4月30日(金)までに①又は②の方法で

①**申込フォームから直接申込み**  
 二次元コードを読み取り、必要事項を入力

②**市ホームページから参加申込書をダウンロードしメール又はFAXで**

【申】【問】 商工振興課(本庁3階) 54-7011 FAX 20-1186

▼申込方法 履歴書を郵送 ※面接あり。詳しくは問い合わせください。  
 甲 岡 中小学校内 中小学童クラブ 本橋  
 080・9382・0335  
 〒308・0005  
 筑西市中館1-22-1

**イベント**

筑西リズム体操  
 下館教室無料体験会

日時 4月6日(火) 午後1時30分～3時

**英語であそぼ 楽しい英語教室**

グループで英会話をします。初心者の方も歓迎です。

日時 5月1日(土) ①午後1時30分～②午後2時40分

場所 ①アルテリオ練習室  
 ②対象 ①4歳～年長 ②小学生  
 定員 各15人  
 持参品 飲み物  
 費用 無料  
 申込方法 電話で  
 甲 岡 NPO法人地球の保健室 高久  
 090・1034・0117

**募集**

場所 下館トレーニングセンター(二木成)  
 対象 ①女性  
 ②持参品 ヨガマット又はバスタオル ※申込不要  
 甲 岡 筑西リズム体操 鈴木  
 52・2839

**有害鳥獣の捕獲を実施します**

期間 4月1日(木)～令和4年3月31日(木)

対象地区 協和地区 ※小栗・蓬田地区山林にイノシシの捕獲を任せます。  
 甲 岡 農政課(本庁3階) 20・1161

課税標準額(固定資産課税台帳に登録されている価格又は固定資産評価基準により評価し決定した価格)に、土地又は住宅を取得した場合は3%、住宅以外の家屋を取得した場合は4%をそれぞれ乗じた額です。ただし、宅地及び宅地評価土地を令和6年3月31日までに取得した場合は、課税標準額が2分の1に軽減されます。なお、住宅や住宅用土地を取得した人は、一定の要件のもとで税額が軽減される場合があります。

甲 岡 筑西県税事務所 24・9197

**仲人おばさん紹介**

体験入会3か月 男性 10,000円 女性 5,000円

24時間お相手検索登録費用 別途10,000円  
 お見合い後交際に入った場合は正式入会に進みます。

**結婚相談室チャペル**  
 真剣に結婚を考えている方はご相談ください。全力でお手伝いいたします。この道21年、仲人の達人です!  
 完全予約制...今すぐお電話ください 0280-30-7070  
 〒306-0011 茨城県古河市東3-5-13 旧イトーヨーカドー南側

**4月1日スタート!**

ケーブルテレビサービス利用者限定のお得な電力サービス。「ホームタウンでんき」いよいよはじまります。

**ホームタウンでんき**

CATV 筑西ケーブルテレビ 0120-09-1811

**ごみ処理に困ったら**

粗大ごみ 遺品整理 訳ありごみ

電気製品・集積所へ出せないごみ・建て替え・リフォーム時・引っ越しなど...

**(有)つくば環境サービス**  
 一般廃棄物処理業許可茨西市第20号、産業廃棄物処理業許可茨城県第45834号  
 環境事業部 筑西市直井1060  
 0296-22-2626

**新車強化中!!**

リース **1万円~** (月々) ローン

①均等払い型 ②残価設定型 ③月々変動型

車検費用・諸費用・税金等コミコミ

新車・特選中古車販売・整備 安心のトータルシステム 損保ジャパン日本興亜株式会社 代理店  
 有限会社 小島商会 TEL 0296-37-6151

**季節のお弁当・オードブル**

お花見弁当 2,000円  
 お花見弁当 1,500円  
 太巻 (洋風・中華) 1,000円  
 皇室弁当 5,500円  
 お花見オードブル (3~5名様) 10,000円  
 お花見オードブル (1~2名様) 5,000円  
 お節句・おまきオードブル (1~2名様) 5,000円  
 高円宮太子妃殿下 御膳 8,800円

**カフェテラスアスナロ**

ランチ 毎日営業 11:00~15:00  
 アフタヌーンティー 予約制 12:00~15:00

**ダイヤモンドホール**  
 TEL 0296-28-8511

**第21回健康講座**  
 糖尿病検査値の見方  
 ~知りたかった検査値の見方のポイント~  
 4月23日(金) 11:00~  
 糖尿病専門医 医師 浅川 智香子 先生  
 参加費 1,000円  
 ヘルシープレートランチ付  
 茨城県筑西市玉戸1053-4  
 mail info@s-diamondhall.co.jp

**あなたのお家の屋根や外壁は大丈夫ですか?**

お見積無料

**屋根 外壁 塗装専門店**

(株) 齊藤塗装工業  
 〒300-4541 筑西市松原1997-3  
 TEL 0296-52-1128



▼ウォーキング・ハイキング  
〔4月11日（日）ホームロードウォーク〕  
▼集合II 関城体育館前（藤ヶ谷）午前8時  
〔4月25日（日）筑波山四季の道散策〕  
▼集合II 筑波山梅林駐車場P1 午前9時30分  
〔毎月第1・第3木曜日 転倒膝腰痛予防のダウントレッキング教室〕

▼時間II 午前10時〜正午  
▼場所II ペアールノ  
〔毎週月・金曜日 筋力アップ健康運動教室〕  
▼時間II 午後1時30分  
▼場所II 月曜日・関城支所/金曜日・ペアールノ  
いずれも：  
▼参加費II 無料  
▼申込方法II 電話で  
▼申込方法II 電話で  
申 市ウォーキングクラブ連合会 鳥生  
☎ 080・1090・5748

【楽しんで、学んで、相談できる】  
「きーさんち」  
介護に関してお困りの人は、一人で悩まず、相談してください。  
▼日時II 4月22日（木）午後1時〜3時  
▼場所II オレンジカフェ「きーさんち」（中上野）  
▼対象II 認知症の人やその家族  
又は認知症に関心のある人  
▼内容II 認知症サポーター養成講座  
▼費用II 300円 ※申込不要  
☎ 090・3138・6445

♪ たまり場楽校 ♪  
【ふ・ふ・ふの購買部】  
▼日時II 毎週月・水・金曜日 午後1時〜4時  
▼場所II たまり場・たろう  
※状況によって変更となる場合がありますので、お出かけ前に確認してください。  
☎ 090・1797・3045

【歌声ピッチひろば】  
懐かしい童謡や歌謡曲を歌ったり、軽い体操を行ったりして、認知症の予防や孤立感の解消を図ります。  
▼日時II 5月6日（木）午前10時  
▼場所II 筑西市シルバー人材センター 多目的ホール（二木成）  
▼持参品II 飲み物  
▼参加費II 200円  
※80歳以上無料  
申 NPO法人地球の保健室 高久  
☎ 090・1034・0117

【夢への声】  
▼日時II 4月10日（土）午後2時〜3時  
▼場所II 関本公民館和室  
▼内容II 「おおかみと七ひきのこやぎ」、「ひさの星」絵本、「のねずみとまちなねずみ」（紙芝居）、「ひびきのこぶた」（大型絵本）  
園夢くらぶ 小川  
☎ 37・3729

くらしに“ほっ”と和の伝統  
一級畳技能士 品質管理責任者の店  
**篠崎畳店**  
創業明治43年  
☎ 0296-52-0095  
筑西市 篠崎畳店 検索

いつまでも元気な体で  
楽しい毎日を！  
無料体験受付中！  
短時間で集中的に運動が出来ます！  
自立支援型デイサービスセンター  
**楽フィット**  
筑西市 317-1  
☎ 0296-25-2770

初めての身近な心理学 コロナストレス解消のための勉強会としても最適です。  
**心理カウンセリング入門講座**  
4月 25日（日） 29日（木）  
5月 2日（日） 7日（金）  
※いずれか1日を選択  
【講座内容】  
心理学の基礎 心理学カウンセラーになるには  
心理学で性格分析 ストレス解消のコツ  
修了証発行 一日講座  
一般社団法人 日本実務カウンセリング協会  
栃木県芳賀郡益子町益子1051-7  
**益子こころの保健室** ☎ 028-624-5566 (担当: 水沼 利浩)

生活介護事業所 つくし  
グループホーム ステップ  
相談支援事業所 大地  
居宅介護支援事業所 上の原  
生活介護事業所 つくし tel.0296-71-5015  
グループホーム ステップ tel.0296-71-5015  
相談支援事業所 大地 tel.0296-71-5012  
居宅介護支援事業所 上の原 tel.0296-71-5013  
茨城県桜川市上野原地新田159-27 共通FAX: 0296-71-7022

デイサービス上の原は皆様の集いの場です  
レクや体操、季節のイベントを一緒に楽しみましょう！！  
利用者様見学を募集しております。お問い合わせください。  
**デイサービスセンター 上の原**  
〒309-1226 茨城県桜川市上野原地新田154-4  
TEL: 0296-71-6888 担当: 益子・田中

外国人のための日本語教室  
About Japan language classes for foreigners  
開催期間  
4月6日（火）～9月28日（火）午後7時～8時30分  
※原則毎週火曜日開催（月曜日が祝日の週は水曜日）  
場所 アルテリオ  
対象 市内又は近隣に在住の外国人  
持参品 筆記用具  
費用 無料  
※テキスト代2,700円は自費  
申込方法 4月6日（火）午後7時～7時30分にアルテリオで直接 ※開講後も随時受付  
Due to the influence of COVID-19, Japanese language classes is closed until the end of March. Japanese language classes will resume in April 6.  
【申】【問】 筑西市国際友好協会 神原 ☎ 090-8056-5690

相談  
司法書士による  
相続に関する電話相談  
▼日時II 毎週水曜日 午後2時〜4時 ※年末年始を除く  
▼費用II 無料  
【相談電話番号】  
① 029・212・4500  
② 029・212・4515  
※②は4月から  
関 茨城司法書士会  
☎ 029・225・0111

ふれあいサロン  
視覚障害当事者相談  
当事者や家族だけで悩んでい  
※予約不要、秘密厳守  
関 県行政書士会 県西支部 増戸  
☎ 25・1907

行政書士による  
無料相談会  
行政書士による相続問題、農地のこと、建設業、飲食業などの営業許可、その他困りごとの相談をお受けします。  
▼日時II 4月17日（土）午前10時から午後3時まで  
▼場所II 中央図書館ボランティア活動室  
☎ 029・225・0111

50国内初！  
自動飛行 農業散布ドローン  
新登場！  
初めての方でも安心！  
どの農家にも 田植え機やトラクターが有る様に  
**一農家に一台**  
M4E 5リットルハイスペックモデル  
780,000円 (税別)  
安心 操作講習会 完備  
簡単 難しい操作は不要！  
高性能 高感度GPS搭載  
いつでもお気軽にご連絡下さい！  
ご要望の場所にてデモ飛行を行います！  
株式会社 フリーダムコーポレーション  
茨城県 筑西市 市川1249-11ハーマインズ21  
販売代理店 TEL.0296-54-5548

想像から創造へ。  
Green Amenity for the future  
**富山コンクリート工業株式会社**  
TOMIYAMA CONCRETE INDUSTRY CO., LTD.  
本社 茨城営業所  
〒308-0052 茨城県筑西市菅谷1624  
TEL 0296-24-4567

リサイクルで筑西市に貢献する  
・道路舗装工事  
・一般土木工事  
・解体工事  
・建築工事  
・がれき類等建設系リサイクル  
・アスファルト合材及び再生路盤材等の製造販売  
・各種建設重機リース  
関東道路株式会社  
ISO 品質9001/2015 環境14001/2015  
〒308-0855 筑西市下川島635  
TEL.0296-34-1211 FAX.0296-34-1212  
URL http://www.kanto-doro.co.jp



# 無料法律相談会開催

日時 4月25日(日) 9:00~17:00

※初回の方限定とさせていただきます。 ※事情によりお断りさせていただく場合がございます。

☎ 0296-48-8875

完全予約制

☒ 事務所ホームページからご予約 ☒ LINE からご予約



弁護士法人 萩原総合法律事務所  
茨城県弁護士会所属弁護士  
萩原 慎二/平久 真/藤井 宏治/風見 美穂  
筑西市Z.82番3 SATOHビル2階  
(J R常磐線茨城駅より徒歩15分)

# 医療法人宮田医院

内科・外科・胃腸科・皮膚・泌尿器科

〒308-0031 筑西市丙 59

お問い合わせ ☎22-2440 ☎24-0491



在宅訪問医療・訪問看護  
(24時間体制)

休日・夜間を問わず、急患受付致します。



# 噂のドローン教習所、つくばに誕生

免許でキラリグループ  
https://menkira.jp

ケンセー  
茨城県西自動車学校  
筑西市船玉286  
☎0296-37-6012

カミツク  
上筑波自動車学校  
つくば市寺具1268-2  
☎029-869-0931

合宿免許等のご用命は  
免キラつくばベース  
つくば市天久保3丁目  
19-9Hi Valley2-103 ☎0120-15-4649



## 中川一政展

4月25日(日)より開催

展示替えのため、下記期間を休館とさせていただきます。  
【期間】令和3年4月14日(水)~4月24日(土)

## 廣澤美術館

休館:水曜日 TEL.0296(45)5601  
開館時間 10:00~16:30 担当:田原

## 随時見学受付中



幼保連携型認定こども園 ヒロサワ・シティこども園  
TEL.0296-47-8111 担当:細谷

オープンコンペのお知らせ  
4/14(水) 茨城新聞社杯 セルフ 12,080円  
4/28(水) 春粧四月杯 セルフ 11,080円

通常プレー料金(セルフ) 平日 8,380円 土日祝 14,670円

大好評 毎週月・金曜日は、完全セルフデー  
セルフデーにならない日もございます。  
ご予約時にご確認ください。 5,460円(昼食なし)

ゴルフ場レストランは一般の方でもご利用いただけます  
(公社)日本パブリックゴルフ協会加盟コース TEL.0296(20)1111  
下館ゴルフ倶楽部 (担当)野手、廣瀬

オープンコンペのお知らせ  
4/3(土) 筑波チャレンジカップ  
4/14(水) 茨城放送杯  
4/18(日) 月例オープン大会 参加費用:お一人様  
4/24(土) 隠しホール大会 1,500円(税別)

本州最大級72ホール サービスポイント2倍 毎月第2木曜  
レディースポイント2倍 毎月第3火曜

日本パークゴルフ協会公認コース  
下館パークゴルフ場 TEL.0296(22)4189  
(担当)福澤、鈴木、鴻田

## 歯科衛生士科

国家試験合格率 100%  
就職率 100%  
体験入学参加で受験料半額

## 保育士科

個別見学受付中  
令和3年4月授業開始(2年制)  
体験入学参加で受験料半額

体験入学・説明会同日開催  
4/24(土) 5/15(土) 6/19(土)  
つくば歯科福祉専門学校 TEL.0296-23-1220  
担当:川村

自然・健康・文化の郷(まち) ザ・ヒロサワ・シティ 筑西市茂田  
TEL.0296-21-1234

## 「あなた」と「お金」のFPくらしの相談会

FP(ファイナンシャル・プランナー)がお金に関する相談にお答えします(無料体験個別相談会)。

▶日時=毎月第2土曜日 ①午後1時15分~  
②午後2時30分~ ③午後3時45分~  
(相談時間50分)

▶場所=アルテリオ  
▶内容=資産運用の留意点、老後や年金の不安など  
▶申込み=平日午前10時~午後4時

※相談無料、要予約  
〒308-0031 筑西市丙 59  
☎029-302-5320

## 不登校・ひきこもりの解決にむけて

お子さんの問題行動(不登校・ひきこもり・家庭内暴力など)で苦しんでいる保護者のための相談会を開催します。

▶日時=4月21日(水) 午後1時30分~5時

▶場所=アルテリオ研修室

▶資料代=300円(会員無料)

〒308-0031 筑西市丙 59  
☎029-302-5320

## こころの健康相談 \*要予約 \*秘密厳守 \*無料

相談日時	相談会場	予約先
4月14日(水) 午後2時~3時30分	下館 保健センター	健康増進課 ☎22-0506

## 法律相談(社協) \*要予約 \*秘密厳守 \*無料

相談日時	4月16日(金) 午前10時~正午
相談会場	関城老人福祉センター(藤ヶ谷)
相談員	弁護士
予約	4月2日(金) 午前9時から、社会福祉協議会(☎22-5191)で電話受付開始(市内在住の人・定員5人、受付順)

身近な法律問題のご相談は、お気軽にお問い合わせください。

## つくばね法律事務所

〒304-0801 下妻市大園木2839-1大建ビル2階  
電話受付時間:平日9時~18時  
定休日:土・日・祝日  
TEL:0296-30-5600  
tsukubane-law.com



茨城県弁護士会所属:門井 節夫、関 健太郎、高中学、飯塚 夏樹、山本 大介

## 高橋博之 公認会計士事務所

お気軽にお問い合わせください  
法人税 所得税 相続税 贈与税 会社設立  
TEL 0296-24-1880 筑西市二木成 1291  
営業日 平日午前8:30~午後5:30

ワークステーション 詳しくはホームページをご覧ください

仕事駅ちくせいをご利用ください  
筑西市就労支援・企業情報発信サイト



## 青少年なんでも相談

専門の相談員が電話相談・面接相談に応じます。まずはお電話ください。

▶日時=毎週月・水・金曜日 午後1時~5時(祝日除く)

▶場所=市青少年センター(本庁3階)

〒308-0031 筑西市丙 59  
☎24-6081(直通)

## 交通事故相談所 \*無料、要予約

交通事故の損害賠償や示談の進め方などでお困りのことがありましたら、ご相談ください。電話での弁護士相談も行っています。

▶時間=午前9時~正午、午後1時~4時45分 ※開所日については問い合わせてください。

▶場所=県西地方交通事故相談所(筑西合同庁舎内、二木成)

〒308-0031 筑西市丙 59  
☎24-9112

## サポステはあなたの「働きたい」を応援します!

\*厚生労働省委託事業 \*無料・前日までに予約  
課題克服のためのセミナーや、面接練習、履歴書添削などを行います。ビデオ通話相談も始めました。お気軽にご相談ください。

▶日時=毎週火~土曜日 午前10時~午後5時

▶場所=いばらき県西若者サポートステーション(西方)

▶対象=就職で悩んでいる15~49歳の人又は保護者・関係者

【毎週火曜日(午後1時~4時)にハローワークで出張相談会開催中】

〒308-0031 筑西市丙 59  
☎54-6012

## 生活の困りごと無料相談(市)

生活の困りごと無料相談(人権・行政相談)は、当面の間、中止とします。

〒308-0031 筑西市丙 59  
☎24-2102 広報広聴課 ☎24-2172

## 相続税申告相談

経験豊かな税理士  
ファイナンシャルプランナーが  
親身にアドバイスいたします。

日程 随時開催  
予約 お電話又はFAXにてご予約下さい  
場所 坂入税理士事務所  
筑西市横島229-5  
アドバイザー 税理士 坂入 賢樹  
所得税・法人税もお問い合わせください!  
Tel:0296(22)4155 FAX:0296(25)1136



## お気軽にご相談ください

相続手続 測量 不動産・会社登記  
〒308-0031 筑西市丙 59  
TEL 0296-24-0234  
筑西市丙 136-6(筑西しもだて合同庁舎北隣)  
土曜日(午前中)も営業しております

堀江 潔 事務所  
司法書士 行政書士 土地家屋調査士  
〒308-0031 筑西市丙 136-6(筑西しもだて合同庁舎北隣)  
土曜日(午前中)も営業しております



令和3年度 市ホームページからもダウンロードできます



# 市税等納期限カレンダー

各税などについての問い合わせ

- 市・県民税、軽自動車税（種別割）  
課税課（市民税グループ） ☎24-2113
- 固定資産税・都市計画税  
課税課（資産税グループ） ☎22-0527
- 国民健康保険税・後期高齢者医療保険料  
医療保険課 ☎24-2103
- 介護保険料  
介護保険課 ☎22-0528
- 口座振替・各種証明書  
収税課 ☎24-2316

	市・県民税	固定資産税 都市計画税	軽自動車税 (種別割)	国民健康保険税	後期高齢者 医療保険料	介護保険料
4月		1期 (4月30日 <sup>金</sup> )				1期 (4月30日 <sup>金</sup> )
5月			全期 (5月31日 <sup>月</sup> )			
6月	1期 (6月30日 <sup>水</sup> )					2期 (6月30日 <sup>水</sup> )
7月		2期 (8月2日 <sup>月</sup> )		1期 (8月2日 <sup>月</sup> )	1期 (8月2日 <sup>月</sup> )	
8月	2期 (8月31日 <sup>火</sup> )			2期 (8月31日 <sup>火</sup> )	2期 (8月31日 <sup>火</sup> )	3期 (8月31日 <sup>火</sup> )
9月		3期 (9月30日 <sup>木</sup> )		3期 (9月30日 <sup>木</sup> )	3期 (9月30日 <sup>木</sup> )	
10月	3期 (11月1日 <sup>月</sup> )			4期 (11月1日 <sup>月</sup> )	4期 (11月1日 <sup>月</sup> )	4期 (11月1日 <sup>月</sup> )
11月				5期 (11月30日 <sup>火</sup> )	5期 (11月30日 <sup>火</sup> )	
12月		4期 (12月27日 <sup>月</sup> )		6期 (12月27日 <sup>月</sup> )	6期 (12月27日 <sup>月</sup> )	5期 (12月27日 <sup>月</sup> )
令和4年 1月	4期 (1月31日 <sup>月</sup> )			7期 (1月31日 <sup>月</sup> )	7期 (1月31日 <sup>月</sup> )	
2月				8期 (2月28日 <sup>月</sup> )	8期 (2月28日 <sup>月</sup> )	6期 (2月28日 <sup>月</sup> )

## 市税などの納付は安心・便利な口座振替で

口座振替を利用すると、納付のたびに金融機関などへ出向く必要がなく、納付をすっかり忘れる心配もありません。  
 申込みは、通帳・届出印・納入通知書を持参のうえ、市内にある金融機関又は本庁各担当課（市税は収税課）・各支所・川島出張所で受け付けています。  
 ※残高不足などにより当初の振替日に振替ができなかった場合、再度振替することはできません。  
 ※口座振替ができなかった人には、各担当課（市税は収税課）から振替できなかった理由を記載した口座振替不能通知書を発送しますので、同通知書で納付してください。  
 ※口座振替日は各納期限日です。

## コンビニやスマホでも納付ができます

筑西市の市税などは、全国の主なコンビニやスマホから、休日や夜間でも納付することができます。  
 ※コンビニやスマホで納付することができない納付書もありますので、その他注意点などを含め、詳しくは納付書の裏面をご覧ください。

## 口座振替領収済通知書の発送について

各科目とも令和4年1月中旬に発送を予定しています（令和3年1月～12月振替分）。  
 ※軽自動車税（種別割）については、口座振替後に車検用納税証明書を送付します（6月上旬）。

