

婚姻届

令和 年 月 日届出
長 殿

※鉛筆や消えるボールペンで書かないでください

受理 令和 年 月 日 第 号	発送 令和 年 月 日 第 号					
送付 令和 年 月 日 第 号	長 印					
書類調査	戸籍記載	記載調査	調査票	附 票	住民票	通 知

(1)	氏 名 (よみかた)	夫 になる 人		妻 になる 人	
		氏 名	氏 名	氏 名	氏 名
(2)	住 所 (住民登録をして いるところ) (方書(アパート等))	番地 番 号		番地 番 号	
		世帯主 の氏名	世帯主 の氏名		
(3)	本 籍 (外国人のときは 国籍だけを書い てください)	番地 番		番地 番	
		筆頭者 の氏名	筆頭者 の氏名		
(4)	父母の氏名 父母との続き柄 (他の養父母は その他の欄に 書いてください)	父	続き柄	父	続き柄
		母	男	母	女
(5)	婚姻後の夫婦の 氏・新しい本籍	<input type="checkbox"/> 夫の氏	新本籍 (左の□の氏の人が入るに戸籍の筆頭者となっているときは書かないでください)		
		<input type="checkbox"/> 妻の氏	番地 番		
(6)	同居を始めた とき	年 月 (結婚式をあげたとき、または、同居を始め たときのうち早いほうを書いてください)			
(7)	同居を始める 前の夫婦のそれ ぞれの世帯の おもな仕事と	夫 <input type="checkbox"/> 妻 <input type="checkbox"/>	1. 農業だけまたは農業とその他の仕事を持っている世帯		
		夫 <input type="checkbox"/> 妻 <input type="checkbox"/>	2. 自由業・商工業・サービス業等を個人で経営している世帯		
(8)	夫妻の職業	夫 <input type="checkbox"/> 妻 <input type="checkbox"/>	3. 企業・個人商店等(官公庁は除く)の常用勤労者世帯で勤め先の従業員数が 1人から99人までの世帯(日々または1年未満の契約の雇用者は5)		
		夫 <input type="checkbox"/> 妻 <input type="checkbox"/>	4. 3にあてはまらない常用勤労者世帯及び会社団体の役員の世帯(日々または 1年未満の契約の雇用者は5)		
そ の 他	夫 職業	夫 <input type="checkbox"/> 妻 <input type="checkbox"/>	5. 1から4にあてはまらないその他の仕事をしている者のいる世帯		
		妻 職業	6. 仕事をしている者のいない世帯		
届 出 人		(国勢調査の年…令和 年…の4月1日から翌年3月31日までに届出をするときだけ書いてください)			
署 名 押 印					

記入の注意

この届は、あらかじめ用意して、結婚式をあげる日または同居を始める日に出すようにしてください。その日が日曜日や祝日でも届けることができます。(この場合、宿直等で取扱うので、前日までに、戸籍担当係で下調べをしておいてください。)

この届書を本籍地でない役場に出すときは、戸籍謄本または戸籍全部事項証明書が必要ですから、あらかじめ用意してください。

署名は必ず本人が自署してください。

夫・妻、各自別々の印鑑を押してください。

証 人	
署 押 名 印	印
生 年 月 日	年 月 日
住 所	番地 番 号
(方書(アパート等))	番地 番 号
本 籍	番地 番
(外国人のときは 国籍だけを書い てください)	番地 番

- (3) 「筆頭者の氏名」には、戸籍のはじめに記載されている人の氏名を書いてください。
- (4) □には、当てはまるものに☑のようにしるしをつけてください。
外国人と婚姻する人が、まだ戸籍の筆頭者となっていない場合には、新しい戸籍がつくれますので、希望する本籍を書いてください。
- (6) 再婚のときは、直前の婚姻について書いてください。内縁のものは含まれません。

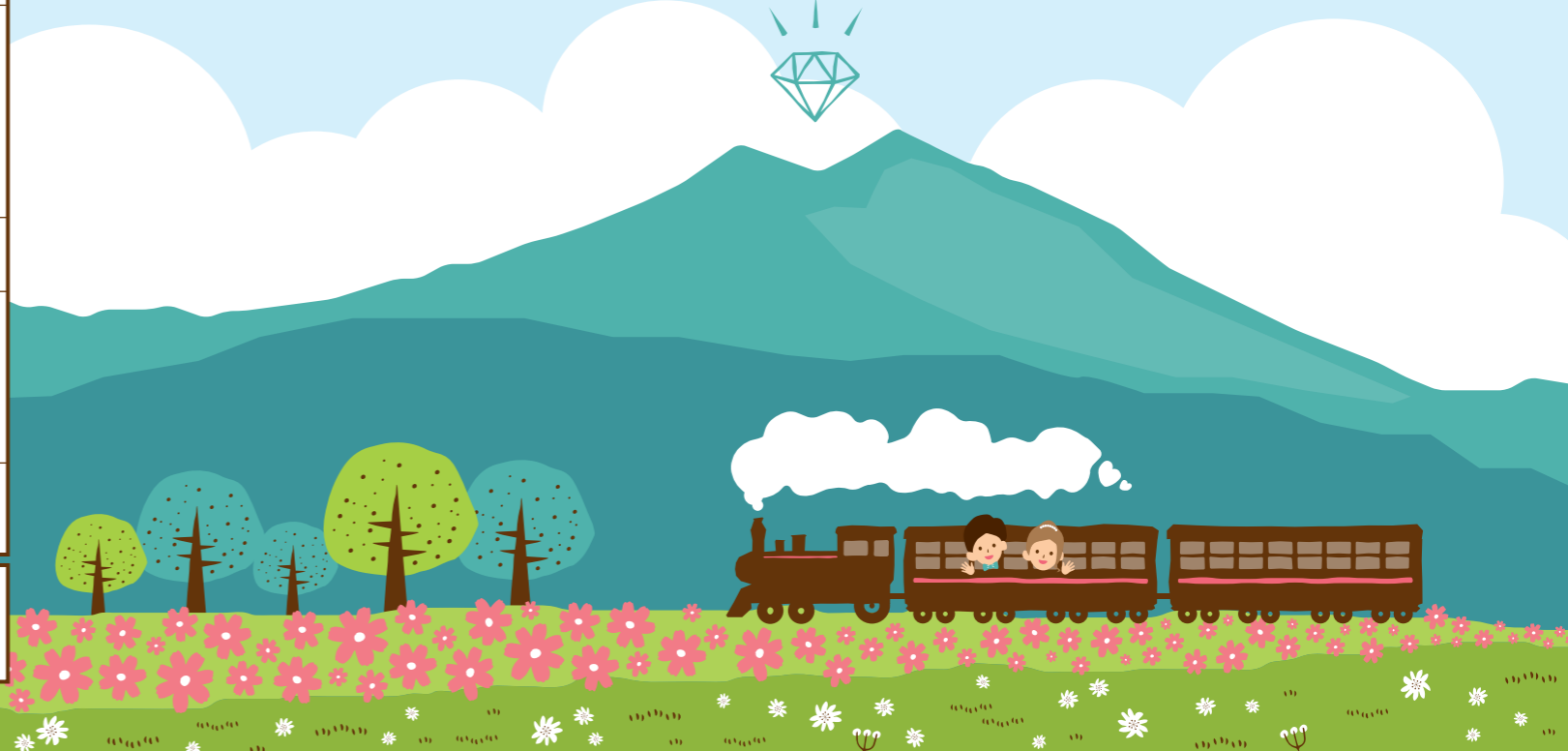

令和 年 月 日 午前 時 分受領 午後
夫 <input type="checkbox"/> 免 <input type="checkbox"/> 旅 <input type="checkbox"/> 住 <input type="checkbox"/> マ <input type="checkbox"/> その他 <input type="checkbox"/> 無 ()
妻 <input type="checkbox"/> 免 <input type="checkbox"/> 旅 <input type="checkbox"/> 住 <input type="checkbox"/> マ <input type="checkbox"/> その他 <input type="checkbox"/> 無 ()
使 者 <input type="checkbox"/> 免 <input type="checkbox"/> 旅 <input type="checkbox"/> 住 <input type="checkbox"/> マ <input type="checkbox"/> その他 <input type="checkbox"/> 無 ()
送付 令和 年 月 日
確認 通知



住所を定めた年月日	連絡先
夫 年 月 日	夫 ()
妻 年 月 日	妻 ()