

広報筑西ピープル

発行/筑西市 〒308-8616 筑西市田中町丙 360 番地 ☎0296-24-2111 <https://www.city.chikusei.lg.jp>

本庁 ☎24-2111

筑西市田中町丙360番地

関城支所 ☎37-6111

筑西市舟生1040番地

明野支所 ☎52-1111

筑西市海老ヶ島1300番地

協和支所 ☎57-2511

筑西市門井1962番地2

まだマイナンバーカードをお持ちでない人へ マイナンバーカード交付申請書が郵送されます

マイナンバーカードをお持ちでない人に、オンライン申請も可能な交付申請書が3月までに順次郵送されます。この機会に、ぜひ申請しましょう。

※75歳以上の人や令和2年1月1日以降に生まれたお子さんなど、郵送の対象にならない人がいます。

マイナンバーカードの申請方法

交付申請書に必要事項を記入して郵送又はスマートフォンで申請が可能です。

マイナンバーカードの受取方法

申請後、約1か月で交付通知書が自宅に届きます。その後、窓口で本人へのお渡しとなりますので、余裕をもって申請をお願いします。

〒308-8616 筑西市丙360 筑西花子様	マイナンバーカード交付申請書 在中	料金収納 郵便
	転送不要	
		地方公共団体情報 システム機構

差出人：地方公共団体情報システム機構

3月末
までに

マイナンバーカードを申請すると
最大 **5,000** 円分
マイナポイントがもらえます！

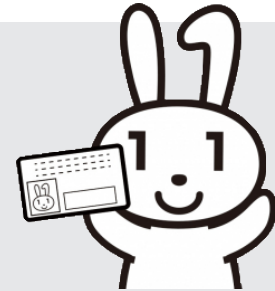

詳しくは
こちら

カード受け取り後、マイナポイントを申し込み、9月までにキャッシュレス決済サービスのチャージ又はお買い物が必要です。

※予算などの状況によって変更となる場合があります。

自分で申請するのはちょっと… という人へ

市民課、各支所、川島出張所でもカードの申請ができます。カードに必要な顔写真の撮影からカードの申請まで、職員がすべてサポートします。



【問】市民課（本庁1階）☎24-2101

休日も申請を受け付けます

日時：2月28日・3月14日・
28日（日）
午前9時～正午

場所：スピカビル1階 憩の広場

持参品：運転免許証、健康保険証など本人確認ができるもの

案内

●償却資産の申告は
お済みですか

1月1日時点で、市内に償却資産（事業用の機械や備品、太陽光発電設備など）を所有している個人又は法人は、申告が必要です。お済みでない人は、課税課（資産税グループ）へ申告書を提出してください。

●課税課（本庁2階）

☎22・0527

●Jアラート
全国一斉情報伝達試験

地震や武力攻撃などの発生時に備え、情報伝達試験を行います（放送のみ）。防災行政無線が鳴動しますので、ご理解、ご協力をお願いします。

▼日時 2月17日（水）午前11時ごろ

●消防防災課（下館庁舎）

☎24・2132

●協和地区
農ビ・農ポリ回収中止

3月5日（金）に、JA北つくば協和カントリーエレベーターで予定していた「協和地区

の使用済み農業用ビニール・ポリエチレンの集団回収」は、中止します。次回の予定については、日程が決まり次第お知らせします。

●農政課（本庁3階）

☎20・1161

●献血の中止

3月10日（水）に、協和公民館で予定していました「献血」は、開催中止となりました。

●健康増進課（本庁2階）

☎22・0506

●家電リサイクル及び
パソコンの有料回収

家庭で不要になった家電リサイクル対象機器及びパソコンの有料回収を行います。対象機器はテレビ、エアコン、冷蔵庫、洗濯機です。

▼日時 3月13日（土）午前9時～正午 ※雨天決行、荒天時には予告なく中止、順延なし。

▼場所 関城支所 ▼対象 市内内在住の人（事業者の搬入は不可）

▼費用 全品目1台につき3000円 ▼申込方法 当日受付

●筑西市関城地区ごみ減量会議（環境課・本庁2階）

☎24・2130

3/1
(月)

消防防災課が
スピカビルへ移転します

本庁
4階



下館庁舎での業務は2月26日（金）までとなります。

本庁4階フロアマップ



2/15
(月)

消防防災課の庁舎移転に伴う新設無線局の試験・調整のため、防災行政無線を停止する場合があります。

【問】消防防災課（下館庁舎）

☎24-2132

野焼きは法律で禁止されています

家庭や事業所から排出されるごみを野外焼却する、いわゆる「野焼き」は法律で原則禁止されています。

野焼き行為は、近隣住民に迷惑をかけるだけでなく、人の健康や生活環境への影響が懸念されるほか、火災の原因にもなりますので、行わないでください。家庭ごみは分別して集積所に出してください。

※キャンプファイヤーや芝焼きなど例外はありますが、悪臭や煙などで苦情が寄せられた場合には指導の対象となります。風向きなどを考慮し、民家などに悪臭や煙が行かないようにしてください。火災と紛らわしい煙や炎が上がる場合は、事前に消防署へ届け出をしてください。

【問】環境課（本庁2階） ☎24-2130

※休日・夜間での緊急の場合 筑西警察署 ☎24-0110

令和3年度 浄化槽設置費補助金申込み

浄化槽設置費補助金の仮受付及び抽選会を下記日程のとおり実施します。補助対象地域・人槽を確認のうえ、工事予定時期に合わせて申し込んでください。

■補助対象地域

公共下水道事業区域・農業集落排水事業区域を除く市内全域

■補助対象用途

専用住宅及び店舗等併用住宅（住宅部分の床面積が総床面積の2分の1以上）

※事務所、店舗、集合住宅などは補助の対象となりません。

■補助対象浄化槽（新たに設置する浄化槽が環境配慮型浄化槽の場合に限る）

・汲み取り、単独浄化槽から合併浄化槽への設置替え

・分家独立、市外からの転入、賃貸住宅からの転居を伴う専用住宅新築による浄化槽設置

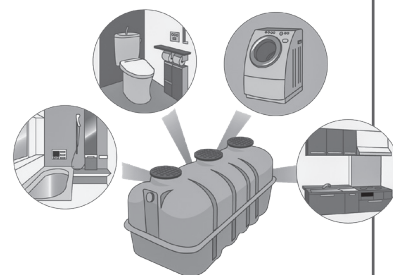

■日程

項目	第1回	第2回
仮受付	期間：4月1日(木)～14日(水)	期間：4月26日(月)～7月30日(金)
	対象：浄化槽設置工事完了が令和4年2月28日(月)までのもの 本人、家族又は代理申請業者が「仮申込書」を提出してください。	
抽選会 ※1	4月25日(日) 受付：午前9時20分～ 抽選：午前10時～ 抽選人：本人又は家族 場所：コミュニティプラザ(スピカビル6階)	10月3日(日) 受付：午前9時20分～ 抽選：午前10時～ 抽選人：本人又は家族 場所：多目的スペース(スピカビル地下1階)
	補助金 申請書受付期間	4月26日(月)～7月30日(金)
	本人、家族又は代理申請業者が「浄化槽設置費補助金交付申請書」を提出してください。 また、代理申請の場合は「委任状」の添付が必要となります。	

※1 第1回、第2回ともに補助金申込み額が市の予算範囲内の場合、抽選会は実施しません。

■補助金限度額

項目	霞ヶ浦流域外（通常型） 新築・転換		霞ヶ浦流域内（高度処理型）	
	新築	転換	新築	転換
5人槽	294,000円	—	384,000円	585,000円
7人槽	342,000円	—	462,000円	748,000円
10人槽	459,000円	—	585,000円	968,000円
条件により下記の補助金が上乗せになる場合があります。				
単独浄化槽撤去 (1基につき)	90,000円 (転換の場合)	—	—	90,000円
宅内配管工事	—	—	—	300,000円 (単独浄化槽から転換の場合)

※転換とは、汲み取り又は単独浄化槽から合併浄化槽へ設置替えすることです。建築確認を伴うものは、新築扱いとなります。

※補助金限度額は変更となる場合があります。

※窒素及び磷除去能力を有する浄化槽、高度窒素除去能力を有する浄化槽の補助金限度額については、別基準があります。

【注意事項】

- ・抽選する権利及び当選した権利の譲渡はできません。
- ・「仮申込書」と「浄化槽設置費補助金交付申請書」は、下水道課窓口へ直接提出してください。
- ・補助対象工事を補助金交付決定前に行った場合は、交付の対象となりません。
- ・補助金申請受付期間内に申請書が提出されない場合は、キャンセルされたものとみなします。

【申】【問】下水道課（本庁3階） ☎22-0503

イベント

● 家庭教育セミナー

▼日時 3月9日(火) 午前10時～11時30分
▼場所 IIアルテリオ研修室
▼テーマ II「今、子育てで大切にしたいこと」

▼定員 20人(先着順) ▼申込方法 II 電話で ▼費用 II 無料
※新型コロナウイルス感染拡大防止のため、オンラインセミナーに変更になる場合があります。

【申】(公社) スコーレ家庭教育振興協会 飯泉
☎080・5032・0305

● えほんのひろば

▼日時 2月25日(木) 午前10時30分
▼場所 II いずみ保育園
▼対象 II 4歳以下の子どもと保護者
▼内容 II テーマ「あったまろう」、絵本『てぶくろ』、『もりのおふろ』
▼未来ネットボランティアサークル
☎24・8070

● 市民ウォーク

【健康づくり奨励単位認定事業】
▼日時 3月7日(日) 午前9時～11時
▼集合場所 II 県西総

市民農園利用者を募集します

令和3年度の市民農園利用申し込みを受け付けます。各区画の受付は先着順です。

- 受付日時 = 3月5日(金) 午後1時～5時15分
 - 受付場所 = 農政課窓口
 - 対象 = 市内在住で農業を営んでいない人
 - 場所 = 二木成 1624 番地 (下館トレーニングセンター南側) ほか
 - 募集区画 = 40 区画 (1 区画 20㎡)
 - 費用 = 年額 3,000 円 (1 区画あたり)
 - 持参品 = 印鑑 (シャチハタ不可)
 - 支払方法 = 後日送付する納入書で納入
※電話での事前申込は受け付けていません。
- 【申】【問】農政課 (本庁3階) ☎20-1161**



相談

生活習慣病予防のための栄養相談

栄養士が体重や血圧などについて、食事による改善方法をアドバイスします。

▼日時 3月3日・17日(水) 午前9時30分
▼場所 II 健康

バイク・軽自動車などの廃車・名義変更の手続きを忘れずに！

- 軽自動車税は、4月1日時点で車両を所有している人に対して課税します。
- 廃車・譲渡などをして、現在所有していない車両がある場合は、3月31日までに廃車又は名義変更の手続きを済ませてください。
- 住所・氏名などを変更した場合や所有者が亡くなったときは、名義変更又は廃車手続きを行ってください。
- 届出がなく、所有者が死亡している場合は、相続人に納税通知を送付します。

車種別の届出先

標 識	種 類	必要なもの		窓 口
筑西市ナンバー 土浦ナンバー (小型特殊自動車のみ)	原動機付自転車 (125cc以下) 小型特殊自動車 (農耕用含む)	名義変更	ナンバープレート 標識交付証明書 新・旧所有者の印鑑	課税課、各支所 ※川島出張所では取り扱えません
		廃 車	ナンバープレート 標識交付証明書 所有者の印鑑	
つくばナンバー 土浦ナンバー (小型特殊自動車以外)	軽自動車 (三輪と四輪)	軽自動車検査協会茨城事務所土浦支所 ☎050-3816-3106 ※手続方法は直接問い合わせてください。		
	125ccを超えるバイク (軽二輪、小型二輪)	土浦自動車検査登録事務所 ☎050-5540-2018 ※手続方法は直接問い合わせてください。		

【問】課税課 (本庁2階) ☎24-2113

増進課窓口

※相談無料、要予約

申関 健康増進課（本庁2階）

☎ 22・0506

●筑西地方家族会

親、夫、妻、子ども、きょうだいなどの心の病気で悩んでいる人は相談してください。

【相談支援】

▼期日 3月17日（水）

【定例会】

▼期日 3月23日（火）

いずれも…

▼時間 午後1時～3時 ▼場所 市心身障害者福祉センター内NPO法人つばさ（小林）

▼申込方法 電話又はFAXで ※開催期日変更になる場合がありますので、開催予定日の前日までに連絡してください。

申関 筑西地方家族会 古池

☎ FAX 52・2743

●ハジメの森

「なんでも電話相談」

▼日時 2月25日・3月11日（木）午後2時～5時 ▼相談員 Masako・K（メンタルケアアドバイザー）

※秘密厳守、相談無料

申関 Masako・K

☎ FAX 45・6608



筑西市観光協会 フォトコンテスト2020

【Instagram 部門のみ】

筑西市の自然・文化・グルメ・イベントなどを被写体とした、市の魅力を伝え、新たな魅力発見につながる作品を募集しています。

【応募方法】 筑西市観光協会公式 Instagram アカウントをフォローして、個人アカウントから、応募作品に「#筑西市」及び「#ちくせいフォトコン2020」を付けて投稿してください。



【募集期限】 2月28日（日）まで
応募規定など詳しくは、ホームページをご覧ください。



【問】観光振興課（本庁3階） ☎ 20 - 1160

筑西市市民団体等のデータベースに登録しませんか

市民団体等の登録制度は、各団体などの情報やPRしたいことなどをデータベースに登録し、市のホームページで公表するものです。

登録した情報は、団体間の交流・連携などに利用できます。また市民団体には、活動に有益な情報を市から提供します。ぜひ、登録してください。

【対象団体】 公益的な活動を行う又は行おうとしているボランティア団体、NPO 法人などの市民団体や事業者など

【申込方法】 市民団体等登録申込書に必要事項を記入し、持参・郵送・FAX・メールのいずれかで市民協働課へ提出

申込書のダウンロードや各団体の登録情報など詳しくは、ホームページをご覧ください。

【申】【問】市民協働課 ☎ 23 - 1600
FAX 23 - 1602
メール kyodo@city.chikusei.lg.jp



男女共同参画推進パートナーの団体を募集しています

推進パートナーに登録すると、男女共同参画に関する行事の案内や活動の支援を受けることができます。

【対象団体】 市との協働による男女共同参画の推進、女性の積極的な登用、仕事と家庭生活の両立の推進、男女が共に働きやすい職場環境づくりなどに取り組んでいる団体や事業者など

【推進パートナーには「登録証」を発行】 筑西市男女共同参画推進パートナーに登録されたことを証明する「登録証」を発行します。

【申込方法】

男女共同参画推進パートナー登録申込書に必要事項を記入し、持参・郵送・FAX・メールのいずれかで市民協働課へ提出

申込書のダウンロードなど詳しくは、ホームページをご覧ください。

【申】【問】市民協働課 ☎ 23 - 1600
FAX 23 - 1602
メール kyodo@city.chikusei.lg.jp



乳がん・子宮頸がん医療機関検診の実施期間延長について

乳がん・子宮頸がんは、どちらも早期発見・早期治療が有効ながんです。早く見つければ、それだけ完治の可能性も高くなり、治療にかかるお金や時間の負担も軽くなります。自分の健康状態を確認し、がんを早期に発見する意味でも、乳がん・子宮頸がん検診を定期的に受けることが重要です。

延長期間

3月10日(水)まで

自己負担金

乳がん検診 : 2,000円

子宮頸がん検診 : 2,000円

持参品

医療機関検診受診券、保険証、自己負担金

対象

令和2年度内に乳がん・子宮頸がん検診を受診していない人

検診内容

		20～29歳	30～40歳	41歳以上
乳がん検診	超音波検査	該当なし	○	奇数年度生まれ
	マンモグラフィ検査		該当なし	偶数年度生まれ
子宮頸がん検診	子宮頸部細胞診検査	○	○	○

申込方法

「医療機関検診受診券」が手元にある人

受診券の記載内容を確認し、医療機関へ直接電話予約をしてください。

「医療機関検診受診券」が手元にない人

「医療機関検診受診券」を発行しますので、健康増進課までご連絡ください。受診券が届いた後、医療機関へ直接電話予約をしてください。

※予約の際、新型コロナウイルスの感染状況により、希望に添えない場合があります。

【問】健康増進課（本庁2階） ☎22-0506

まちがひなまつり一色に

筑西雛祭り **ひなめぐり**

アルテリオを中心に、下館駅周辺商店街が雛祭り一色に華やぎます。ひなめぐり期間中は高さ約5mの巨大ひな壇がアルテリオ内に飾られます。ぜひ、ご覧ください。※新型コロナウイルス感染拡大状況により、掲載内容に変更がある場合があります。

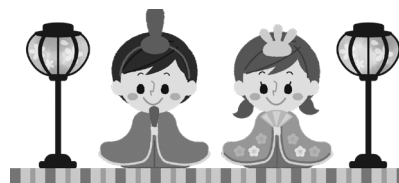

展示期間

下館駅周辺商店街 **3月3日(水)まで**

アルテリオ **3月7日(日)まで**

【問】日専連しもだて ☎24-5578

2月の納付 納期限：3月1日(月)

税目・保険料など	担当課	問い合わせ
国民健康保険税(8期)	医療保険課	☎24-2103
後期高齢者医療保険料(8期)	医療保険課	☎24-2103
介護保険料(6期)	介護保険課	☎22-0528

3月の体育館トレーニング室利用者講習会

トレーニング室を利用するには講習会の受講が必要です。

下館総合体育館トレーニング室

- ▶日時=①2日・23日(火) 午前9時30分～
②5日・12日・19日・26日(金) 午後7時～
③7日・14日・28日(日) 午後1時30分～

▶定員=各先着10人(1度に2人まで申し込み可)

☎下館総合体育館 ☎28-5040

協和の杜体育館トレーニング室

- ▶日時=①2日(火) 午後7時～
②5日・12日(金) 午前9時30分～
③14日(日) 午前10時30分～

▶定員=各先着5人(1度に2人まで申し込み可)

☎協和の杜体育館 ☎57-6600

いずれも…

- ▶対象=高校生以上
- ▶持参品=体育館用シューズ、運動のできる服装
- ▶費用=310円(高校生210円)※当日徴収
- ▶申込み=2月23日(火)から電話で

市体育施設 3月の休館日 休館日=■色

日	月	火	水	木	金	土
	1	2	3	4	5	6
7	8	9	10	11	12	13
14	15	16	17	18	19	20
21	22	23	24	25	26	27
28	29	30	31			

☎下館総合体育館 ☎28-5040

虐待から子どもを守ろう!! 秘密厳守・無料

【母子保健課・家庭児童相談室】☎24-2612

【筑西児童相談所】☎24-1614

【児童相談所全国共通ダイヤル】☎189(いちはやく)

【いばらき虐待ホットライン】24時間

☎0293-22-0293

虐待かな?と思ったら
迷わず連絡を!

消費生活センターに相談を!! 秘密厳守・無料

あなたの暮らしの中にある、消費者トラブル解決のお手伝いをします。振り込め詐欺、多重債務などの消費者問題の相談を行っています。

▶相談時間=平日午前9時～正午、午後1時～4時

消費生活センター ☎21-0745

お礼とご報告

寄付

～筑西市へ～

福祉事業基金として

※認定こども園西方いずみ幼稚園 様…5,000円

(1月14日現在)

善意銀行

～市社会福祉協議会へ～

※愛泉いずみこども園保護者会 様…10,000円

※匿名 様…100,000円

※匿名 様…17,531円

※匿名 様…3,367円

(1月15日現在)

災害義援金・救援金を受け付けています

※東日本大震災義援金

※平成28年熊本地震災害義援金

※平成30年7月豪雨災害義援金

※令和元年台風第19号災害義援金

※令和2年7月豪雨災害義援金

【受付場所】

社会福祉課(本庁2階) ☎22-0525

☐生活の困りごとと無料相談(市)

生活の困りごとと無料相談(人権・行政相談)は、新型コロナウイルス感染拡大防止のため、当面の間中止とします。

問い合わせ【人権相談】人権推進課 ☎24-2102

【行政相談】広報広聴課 ☎24-2172

☐心配ごとと無料相談 ※よろず相談承ります。 ※秘密厳守

区分	一般・電話相談	法律相談
相談日時		3月5日(金) 午前10時～正午
相談会場	広報筑西ピープル 1月15日号でお知らせした、2月18日(木)の一般・電話相談は、新型コロナウイルス感染拡大防止のため、中止とします	市総合福祉センター(小林)
相談員		弁護士
申込み		【要予約】 2月19日(金) 午前9時～ 市内在住者、先着5人
問い合わせ		社会福祉協議会 ☎22-5191

☐女性相談 (祝日休み) ※秘密厳守 ※要予約 ※無料

相談日	毎週月曜日	毎週木曜日
相談時間	午前9時30分～正午	午後1時30分～4時
相談員	女性の専門相談員	
相談内容	DV(ドメスティック・バイオレンス)、夫婦関係、セクシャルハラスメントなど	
相談予約	☎24-2613(直通) ※上記の時間以外は母子保健課に転送	
問い合わせ	母子保健課 ☎24-2115	



新型コロナウイルス感染症拡大状況により、掲載内容に変更がある場合があります。変更があった場合は、ホームページなどでお知らせします。体調不良の場合、参加はご遠慮ください。

3月の乳幼児健診など

健診の種類	期日・受付時間	会場	対象
1歳6か月児健康診査	9日(火) 13:00~14:00	下館 保健センター	当初の対象者とは異なりま すので、個別 に通知します
	17日(水) 13:00~14:00	明野 保健センター	
3歳児健康診査	5日(金) 12:45~14:00	明野 保健センター	
	16日(火) 12:45~14:00	下館 保健センター	

健診の種類	期日・受付時間・対象
3~4か月児健康診査	医療機関での健診になります。郵送した受診券を使って、受診してください。
離乳食教室	今年度は開催を見合わせます。相談のある人は、下記の育児相談などを利用してください。
1歳児健康相談	※離乳食のはじめ方の動画を、ホームページに掲載しています。ぜひご覧ください。
2歳児歯科健康診査	



☎ 母子保健課 (本庁1階) ☎ 24-2115

3月の育児相談 (要予約)

☆育児相談は予約制になりました。身長、体重も測定できる個別相談をぜひ利用してください。
※日程など都合が合わない場合は、別日でも相談に応じますので、問い合わせてください。

日時	会場
3日・10日(水)、15日(月) 9:30~11:00、13:30~15:00 ※時間は予約の時にお伝えします	子育て世代包括支援センター相談コーナー (本庁2階)

▶持参品=母子健康手帳、バスタオル ▶内容=身体測定、離乳食の進め方、子育て、発達についての相談など

☎ 母子保健課 (本庁1階) ☎ 24-2115

愛の献血

月日	場所	時間
3月17日(水)	ホテルニューつたや	10:00~12:00 13:15~16:00

☎ 健康増進課 (本庁2階) ☎ 22-0506

3月の健康運動教室 (予約不要)

地区	日時	会場
下館	5日・19日(金) 13:30~15:00	アルテリオ会議室A
	4日・11日・18日・25日(木) 13:30~15:00 ※4日は男性のみの教室 ※11日は筋力アップ健康運動教室 ※18日は認知症予防体操教室	下館武道館1階
関城	3日(水) 13:30~15:00	関本公民館 大ホール
明野	2日・16日(火) 13:30~15:00	あけの元気館 健康体操室
	9日・23日(火) 13:30~15:00	宮山ふるさとふれあい 公園ホール
協和	10日・24日(水) 13:30~15:30 ※認知症予防体操教室	明野いきがいセンター 多目的ホール
	5日・19日(金)、22日(月) 13:30~15:00 ※22日は男性のみの教室	協和ふれあいセンター 集会室
26日(金) 10:00~11:30 ※認知症予防体操教室		

健康づくり奨励単位認定事業/生涯学習奨励単位該当

▶対象=「バランスのとれた体力づくり」に関心のある人
▶持参品=バスタオル、タオル、飲み物、運動靴、上履き(アルテリオ、あけの元気館、宮山ふるさとふれあい公園を除く)
※市内居住地区、回数に制限はありません。どの教室にも、月何回でも無料で参加できます。

☎ 健康増進課 (本庁2階) ☎ 22-0506

3月のシルバーリハビリ体操教室 (予約不要)

地区	日時	会場
下館	2日・9日・16日・23日・30日(火) 12日・26日(金) 13:30~15:00	アルテリオ集会室 ※9・23日は会議室
	12日・26日(金) 10:00~11:30	市総合福祉センター(小林) 多目的ホール
関城	2日・16日(火) 10:00~11:30	ペアーノ リハーサル室
	3日・10日・17日・24日(水) 10:00~11:30	関本公民館 大ホール
明野	1日・15日(月) 13:30~15:00	明野いきがいセンター 多目的ホール
協和	3日・17日(水) 13:30~15:00	協和公民館 総合ホール

▶対象=おおむね60歳以上 ▶持参品=タオル、飲み物
※市内居住地区、回数に制限はありません。どの教室にも、月何回でも無料で参加できます。

☎ 高齢福祉課 (本庁2階) ☎ 22-0526