

新型コロナ関連	2
北澤先生の南極滞在記	4
防災特集	6
令和2年春の叙勲	8
暮らしの情報	15

筑西市からの“贈り物”です

ふるさとの
おいしい食材を
届けます！

ふるさとを
思い出して
がんばって

地元を離れて生活する若者に ふるさとの思いを届けます

今年度から新たに『ちくせい観光大使』に就任した、諏訪有紀さん（左）と野寺倫衣奈さん（右）が持っているのは、本市出身の若者に贈る地産品のセットです。「ちくせい若者支援事業」は、本市在住のご家族からの申請によって、離れて暮らすお子さんに、地産品などをお届けするものです。ぜひご利用ください。詳しくは、3ページをご覧ください。

がんばろう筑西

新型コロナウイルス感染症対策への寄付



✳筑西建設業倶楽部
会長 滝田 富祐 様
金 1,000,000 円



✳セキショウふれあい基金
代表 葉章二 様
金 1,000,000 円



✳株式会社ドン・キホーテ
下館店 店長 田中 詠二 様
アルコールハンドジェル 100 本
レトルトカレー 1,000 食



✳筑西市電友会
会長 須藤 正治 様
金 500,000 円
✳筑西市指定管工事業協会
会長 手面 和夫 様
金 500,000 円

✳匿名 様
マスク 10,000 枚
(6月15日受領分まで掲載)

飲食店などの感染症対策を支援します (市独自)

市内にある飲食店などが、感染症対策のために設置した(又は設置する)設備の費用を支援します。詳しくは、市ホームページをご覧ください。

対象設備 飛沫防止アクリル板、透明ビニールカーテン、非接触型自動水栓(蛇口)換気扇、空気清浄機、人感センサー付き照明器具、店内に必要な網戸、自動消毒液噴霧器(ノータッチ式ディスペンサー)、非接触体温計など

- ▶対象者=市内に住所(本社)があり、市内で飲食店などを運営する個人事業主又は中小企業者(対象施設:飲食店、料理店、喫茶店、居酒屋など)
- ▶補助額=上限10万円まで全額補助(千円未満切捨て・消費税を除く)
- ▶申請期限=10月31日(土)まで(消印有効)※支払いと設置が完了したもの
- ▶申請方法=申請書に領収書などの必要書類を添えて、原則郵送で申請してください。提出する書類などは市ホームページでご確認ください。

問 商工振興課 ☎ 54-7011



事業者の「家賃支援」に関する補助金

家賃支援給付金(国) 事業者の事業継続を下支えするため、事務所・店舗などに充てるための資金の給付を行います。

- ▶対象者=中堅企業、中小企業、小規模事業者、個人事業者などであって、令和2年5月から12月において次のいずれかに該当する事業者 ①いずれか1か月の売上高が前年同月比で50%以上減少 ②連続する3か月の売上高が前年同期比で30%以上減少 ▶給付額=申請時の直近の支払家賃の2/3(上限:法人50万円/月、個人事業主25万円/月)を6か月分給付。複数店舗を所有する場合にはさらに加算があります。▶申請=6月下旬以降国へ直接申請 ※詳しくは、経済産業省ホームページで確認してください。

感染症対策中小企業者等家賃支援補助金(市独自)

上記に掲載した、国の「家賃支援給付金」に該当しない事業者に対して、市独自に家賃支援を行います。

- ▶対象者=令和2年2月から7月のうち、連続する3か月の売上高が前年同期比15%~30%未満減少した事業者 ▶給付額=1事業者につき一律10万円 ▶申請期限=10月31日(土)まで(消印有効) ▶申請方法=申請書に必要書類を添えて、原則郵送で申請してください。提出する書類などは市ホームページでご確認ください。

問 商工振興課 ☎ 54-7011



経済産業省



市補助金

筑西市からの「贈り物」です ちくせい若者支援便

新型コロナウイルスの影響で帰郷などを自粛していた若者のみなさんに本市の地産品などをお贈りします。

- 対象者=本市出身で県外(国内)に居住する18歳以上25歳以下の人
- 申請者=市内在住のご家族(父母などの保護者)
- 申請期限=8月31日(月)まで
- 申請方法=申請書に身分証明書などの必要書類を添えて、持参・郵送・メール・FAXで申請してください。



3,000円相当の地産品に応援メッセージやタクシー助成券を添えて。

提出書類など詳しくは、ホームページ又は下記まで

問 人口対策課 ☎ 22-0500



子育て世帯などへ商品券を配布します(市独自)

感染症の影響を受けている子育て世帯などの生活を支援するため、市内の店舗や事業所で利用できる商品券を配布します。(申請は不要です)

児童手当受給者

- ▶対象=令和2年5月31日時点で市内に住所を有する児童手当受給者(特例給付受給者、公務員を除く)
- ▶配布額=児童手当の対象となる児童1人につき5,000円
- ▶配布方法=8月上旬に郵送します。

児童扶養手当受給者

- ▶対象=令和2年5月31日時点で市内に住所を有する児童扶養手当受給者(全部停止者を除く)
- ▶配布額=受給世帯につき3,000円
- ▶配布方法=児童扶養手当現況届時に、こども課の窓口でお渡しします。8月3日(月)~7日(金)

問 こども課 ☎ 24-2104



自立支援医療・指定難病受給者証などの有効期限延長

感染症の影響を踏まえ、下記の各種手帳・受給者証などの有効期限が1年間延長となります。

延長対象 ・自立支援医療 ・身体障害者手帳(再認定がある人)
・小児慢性特定疾患 ・療育手帳 ・指定難病 ・肝炎

問 筑西保健所 ☎ 24-3914 (小児慢性特定疾患・指定難病・肝炎について)障がい福祉課 ☎ 24-2105 (上記以外)

感染防止の3つの基本

- 身体的距離の確保
- マスクの着用
- 手洗い

市民のみなさんには、社会経済活動を段階的に再開するにあたり、政府が公表した「新しい生活様式」の実践にご協力をお願いします。

① 1人ひとりの基本的感染対策

- 人との間隔は、できるだけ2m(最低1m)空ける
- 感染が流行している地域(東京圏など)への移動を控える

② 日常生活を営む上での基本的な生活様式

- まめに手洗い・手指消毒 咳(せき)エチケットの徹底
- 「3密」の回避(密集・密接・密閉)

③ 日常生活の各場面別の生活様式

- 買い物…通販を利用。1人又は少人数ですいた時間に
- 公共交通…会話は控えめに。混んでいる時間帯は避けて利用
- スポーツ…公園はすいた時間・場所を選ぶ。ジョギングは少人数で
- 食事…テイクアウトや出前を利用。大皿は避けて料理は個々に

④ 働き方の新しいスタイル

- テレワークやローテーション勤務
- 時差通勤でゆっくと 会議はオンライン

自分と大切な家族を守る
新しい生活様式を
実践

新型コロナウイルス感染症対策

6/15 時点



“新しい生活様式”での熱中症予防のポイント

① 適宜マスクをはずしましょう

- 屋外で人と十分な距離を確保できる場合には、マスクをはずす
- マスクを着用している時は、負荷のかかる作業や運動を避け、周囲の人との距離を十分にとった上で、適宜マスクをはずして休憩を

② こまめに水分補給を

- のどが渇く前に水分補給



③ 日頃から健康管理を

- 日頃から体温測定、健康チェックして体調が悪いと感じた時は自宅で静養

筑西市出身!

北澤佑子先生の 南極滞在記

みなさん、こんにちは。守谷高校教諭の北澤佑子です。南極地域観測隊の同行者として、4か月間の活動を全うし、無事に日本に戻ってきました。応援してくれた筑西市のみなさん、ありがとうございました。私の南極での体験を報告します。

南極までの道のり

昨年11月27日、成田空港を出発。空路オーストラリアに向かい、西岸のフリーマントル港から12月2日に南極観測船「しらせ」で、いざ南極・昭和基地へ。世界で唯一国境がない大陸の南極。そこでは、地球の未来を読み解く観測が続けられています。昭和基地は日本の南極観

測基地で、日本から南へ約1万4千km離れた地球の果て。南極海へ向かうには、「吠える40度、狂う50度、叫ぶ60度」と呼ばれる海域を通過しなければなりません。船体は大きく揺れ、荷物は床を滑り、胃は浮いた感じがして酔いとの闘いでした。12月7日、流れてくる大きな氷山を初めて見て、いよいよ南極が近づいてきた実感が湧きます。そこから景色は一



第61次南極地域観測隊同行者

きたざわ ゆうこ
北澤 佑子 さん

国立極地研究所などが実施する「教員南極派遣プログラム」の同行者として、南極に滞在。茨城県の教員では初となる派遣。県立守谷高校教諭。関城地区木戸出身。



第61次南極地域観測隊のロゴマーク



1

みんなの幸せを願い
共に幸せを創っていく。
そんな「南極魂」を
私は発信していきたい。
—南極せんせい 北澤佑子—



2



3

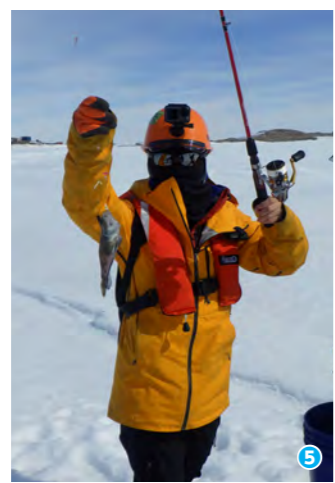

5



4

1 私が運転した雪上車。ちっくんも乗りました 2 守谷高校と衛星回線をつないでの南極授業 3 XCTD 投下をさせていただきました 4 昭和基地での食事。金曜日はカレー 5 海氷上での魚釣り
61次南極地域観測隊 北澤佑子さん 提供

変し、南極観測船「しらせ」が本領発揮。凍りついた海の氷を割りながら、一歩一歩進んでいきます。船体が氷にぶつかると、雷が鳴っているかのような激しい音が、絶え間なく鳴り響きます。

南極・昭和基地での生活

出港してから約1か月、南極・昭和基地に到着。季節は夏。夏の南極は一日中、太陽が沈まない白夜。夜が来ません。空は常に明るいので、時計を見ないと時間がわからず、身体のリズムを整えることが大変でした。そんな中、魔法にかかったような淡いピンク色に染められた空は、心が癒されてお気に入りの時間でした。

昭和基地では、午前6時に起床して、午前7時に朝食、毎日みんなでラジオ体操と朝礼、その後各自仕事をして、午後7時ごろに夕食、全体ミーティングを行

南極授業

—昭和基地からのライブ中継—

私自身の最大のミッション、南極授業。衛星回線で、南極から茨城県にライブ中継で授業を行いました。授業の前半は理科、後半は道徳と2つのテーマで実施。「ちっくん」も出演しました。南極の生物を生きたまま観察してもらいたいと考え、凍った海の上から釣りに挑戦し、20日間以上の飼育に成功しました。魚の飼育では、海が凍って氷に覆われているので、海水の確保がとても大変でした。南極で出会ったさまざまな生物の食物連鎖から、生命を育む豊かな海である南極海の姿を伝えました。ゲストティーチャーもお招きして、長期的な観測で変化を捉える重要性、観測の意義を学習しました。道徳では、南極での観測や生活を支える、「しらせ」や観測隊のみなさんとの共同・協働生活に着目。限られた人数でさまざまなことを行っていくために、協働は大切。共に生きることに考えてきました。

「南極せんせい」からのメッセージ

南極で生きていくためには、決して他人事にはしない、他者の幸せを願い、共に幸せを創って共有していける、そんな一人一人の仲間と共に生きる素直な心が大切。その心、「南極魂」を感じました。

入場無料 写真展を開催します

北澤先生の南極滞在を記念し、写真展を開催します。南極で使用した観測機器などの展示も！初日と最終日には先生が来館します！

■期間 **7月4日(土)～19日(日)**
9:00～19:00 ※6日・13日(月)休館

■会場 中央図書館エントランスギャラリー

南極せんせい 来館日時	4日(土) 午前9時～11時 19日(日) 午後1時～3時
----------------	----------------------------------

問 広報広聴課(本庁4階) ☎24-2172

日本にいるとき以上に、人と人とのつながりの中で生きていくことを強く実感しました。

南極から帰国した私を、守谷高校の生徒は「南極せんせい」と呼んでくれます。南極で体験して感じたこと、学んだこと、南極での観測の意義と重要性、さらに、観測に関わる人たちの情報を、多くのみなさんに発信していくことが私の任務です。私が南極で感じた「南極魂」を、生徒たちにも直に感じてもらいたい。引率教員として、将来を担う高校生を南極へ連れていくという新たな夢が生まれました。

最後に、一番支えて応援してくれた家族、特に妹に感謝したいです。

身近なツールを活用して 防災力を高めよう

自分を守るために大切なことは、防災に関する知識を身につけ、災害発生前から情報を収集し備えることです。各機関からさまざまな情報が発信されていますので、確認していきましょう。

川の情報はここでチェック

国土交通省ホームページ「川の防災情報」

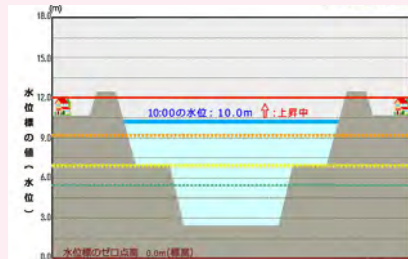

テレビで防災情報を

デジタルデータ放送からも災害情報を見ることができます。チャンネルをNHKのデジタルテレビ各チャンネルに合わせて、リモコンの「dボタン」、「dデータ」などと表記されたボタンを押すと、ご覧いただけます。
※発信情報：気象注意報・気象警報、河川水位・雨量、避難状況の発令状況、避難所開設状況、避難情報など



Yahoo! 防災速報アプリの紹介

市では、災害発生時に必要な情報を迅速に提供するために、ヤフー(株)と「災害に係る情報発信等に関する協定」を締結しています。この協定に基づき、同社提供の「Yahoo! 防災速報」を活用した防災情報の発信を行っています。



iPhone版 Android版
今すぐアプリをダウンロード

警戒レベル4で危険な 場所から全員避難！

災害発生時の被害を最小限にするためには、自主防災組織を中心に、地域住民がお互いに協力し、防災活動を行うことが大切です。



警戒レベル3や4で、地域住民で声を掛け合って、安全・確実に避難しましょう



避難とは難を避けること、つまり安全を確保することです。安全な場所にいる人は、避難場所に行く必要はありません。

台風・豪雨に備えてハザードマップと一緒に 「避難行動判定フロー」を確認しましょう



全戸に配布している「筑西市洪水ハザードマップ」

梅雨のシーズンとなり、例年梅雨から秋にかけて台風や豪雨など風水害が多く発生するようになります。どんな災害にも、日頃の備えが最大の策です。そこで、市民記者の栗原幸雄さんと一緒に、筑西市洪水ハザードマップを見ながら避難行動を確認してみました。



市民記者 栗原幸雄さん

避難行動判定フロー

あなたがとるべき行動は？

筑西市洪水ハザードマップで自分の家がどこにあるか確認し、印をつけてみましょう。家がある場所に色が塗られていますか？

いいえ

必ず取り組みましょう

色が塗られていなくても、周り比べて低い土地や崖のそばなどにお住まいの方は、筑西市からの避難情報を参考に必要に応じて避難してください。

はい

災害の危険があるので、原則として自宅の外に避難が必要です。

例外

家には高齢の両親がいるから、時間はかかりそう。



自分又は一緒に避難する人は、避難に時間がかかりますか？

はい

いいえ

安全な場所に住んでいて身を寄せられる親戚や知人はいますか？(分散避難)

安全な場所に住んでいて身を寄せられる親戚や知人はいますか？(分散避難)

はい

いいえ

はい

いいえ

警戒レベル3が出たら、安全な親戚や知人宅に避難！

警戒レベル3が出たら、指定避難所に避難！

警戒レベル4が出たら、安全な親戚や知人宅に避難！

警戒レベル4が出たら、指定避難所に避難！

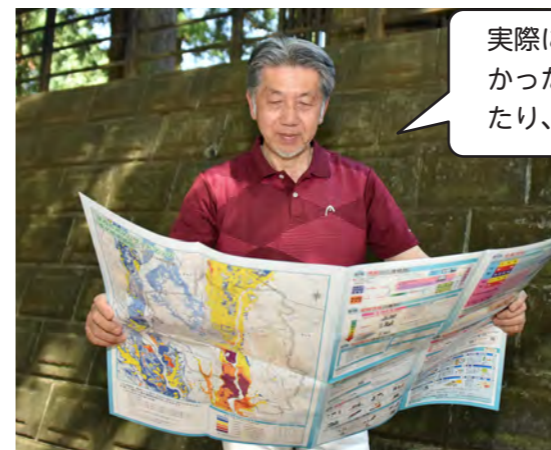

実際に避難所までのルートを歩いてみて、かかった時間を確認できて良かったです。思った以上に時間がかかったり、歩きにくい道などがあったり、新しい気づきがありました。早めの行動を心がけたいですね。

ハザードマップや「避難行動判定フロー」、「避難情報のポイント」など詳しくは、ホームページをご覧ください。



消防防災課(下館庁舎) ☎24-2132

地域のテーマを市民の目線で
市民記者のページ



原 周二さん(一本松)

お世話になってきた社会に
恩返しすることが、奉仕なの
かもしれません。

ライオンズクラブは、社会奉仕団
体であり、「ライオンズクラブ国際
協会」に所属する単位クラブを示し
ます。国際協会は、1917年(大
正6年)アメリカで設立され、現在、
世界の約200か国で、クラブ数
4万8千、会員数142万人を数え
る世界最大の奉仕団体です。各ク

ライオンズクラブのクラブ数及び会員数

区分	クラブ数	会員数(人)
国際協会	48,200	1,422,700
日本	2,900	111,700
茨城県	80	4,600
筑西市	5	200
	5つのライオンズクラブ ・下館 ・協和 ・下館巴(ともえ) ・下館シニア ・筑西	

字をとって「LIONS」と名前がつ
は、「自由を守り、知性を重んじ、
我々の国の安全を守る(Liberty,
Intelligence, Our Nations
Safety)」のことであり、その頭文

奉仕の考え方

が独自に地域に根差した奉仕活動
を実施しており、それがクラブに与
えられた使命でもあります。



マニラで食料支援をする下館ライオンズのみなさん

筑西市内に5つの社会奉仕団体
**ライオンズクラブを
ご紹介いたします**

みなさんは「ライオンズクラブ」
をご存知ですか。名前はよく耳にし
ても、具体的な活動などは知らない
ことが多いのではないのでしょうか。
そこで、県西地区で最初に設立され
た、下館ライオンズクラブの飯泉
洋一(ひまichi)会長にお話を伺いました。

ライオンズクラブとは

「私たちのモットーは『We Serve
(我々は奉仕する)』。このスローガ
ンを見て、会員が集まってくれば
うれしい」と飯泉会長。

「私たちが奉仕する」。「We Serve
(我々は奉仕する)」。このスローガ
ンを見て、会員が集まってくれば
うれしい」と飯泉会長。

「必要なところに、必要なボラン
ティアを届けたい。そのためには、
常にアンテナを立てて情報収集が大
切」と飯泉会長は話します。

問 下館シニアライオンズクラブ
☎24・9434

We Serve 我々は奉仕する

- 献血支援**
日本赤十字や市と連携し実施
- 短期留学生受入**
一般家庭で夏休みなどに一
定期間留学生を受入
- 労力奉仕**
各種の奉仕活動に伴う労力
- 献眼活動**
角膜機能の寿命は160～
180年、年齢制限なし。移
植は24時間以内に実施
- 環境保全**
地球温暖化対策及び環境美化
- 薬物乱用防止教室**
小中学校で教室を開催



協和中学校で薬物乱用防止教室を開催する協和ライオンズのみなさん

✦**旭日双光章**

元茨城県室内装飾事業
協同組合理事長

増渕 千佳郎さん
(83歳・稲野辺)



昭和49年、同
組合設立から、理
事5期、専務理事10期、理事長6期
務め、現在は理事相談役として、組
合の発展に貢献し、平成17年の理事
就任からは、県内中小企業の経済的
地位の向上にも尽力されました。「組
合員や地域のみなさんの支えがあつ
てのことと心から感謝いたします。
今後も業界のみならず、社会の発展
のためますます精進いたします」。

✦**旭日双光章**

元筑西市議会議員

藤川 寧子さん
(76歳・伊讃美)



平成7年、下館
市議会に初当選。
民生文教委員会・広報委員会委員長
や副議長を歴任し、市政の発展と市
民の福祉向上に尽力。地域主権と住
民自治の実現に向けて、市民に開か
れた議会運営を図るなど、議会改革
にも貢献されました。「多くのみな
さまの支えのおかげと、感謝してい
ます。今後はこれまでの経験を生かし、
社会貢献していきたいと思ひます」。

✦**瑞宝双光章**

元筑西広域市町村團
事務組合消防監

吉原 耕治さん
(68歳・幸町2丁目)



昭和49年、筑
西広域消防本部
下館消防署に配属。主に救助隊とし
て活躍し、消防本部次長として退職
されるまで、市民の安心・安全のた
めに尽力されました。「この度の受
章は、良き上司・先輩のご指導と各
地域の消防団をはじめとするみな
さん、そして家族の協力と感謝して
おります。今後は地域の防災に微力
ながら、貢献していきたいです」。

✦**旭日小綬章**

茨城県信用組合理事長
(一社)全国信用組合中央協会会長

渡邊 武さん
(77歳・井上)



昭和36年、茨
城県信用組合に
入組。平成24年に理事長に就任し、
地域金融機関として、地域経済の活
性化に尽力されました。「この度の
受章は、私を成長させてくれた地域
のみなさんの支えがあったからと感
謝しております。今後も、お客さま
と共に成長する金融機関を目指し、
地域社会の発展に貢献していきたい
です」。

✦**旭日双光章**

元筑西市議会議員

金澤 良司さん
(77歳・小栗)



平成7年、地域
住民から推され
て、協和町議会議員に初当選。合併
推進に力を注ぎ、筑西市の誕生に多
大な貢献をされました。筑西市議
会では、議長や経済土木委員会委員
長を歴任し、議会の円滑な運営に力
を尽くしました。「地域のみなさん
の支援、協力の賜物と、感謝してい
ます。これからも、住みよいまちづ
くりのために貢献していきたいと思
ひます」。

✦**瑞宝双光章**

元筑西市消防団長

野澤 信明さん
(72歳・下高田)



昭和42年、熱
い郷土愛護の精
神で下館市消防団に入団。平成29
年に退団されるまで、50年間の永
きに亘り、地域防災の要として活躍
されました。「身に余る章をいた
だき、大変光栄です。これも、支え
てくれた家族や地域のみなさんお
かげであり、感謝に堪えません。こ
れからは、培った知識と経験を地
域のために発揮していきたいです」。

✦**旭日単光章**

(株)協立製作所会長

高橋 日出男さん
(70歳・新治)



昭和49年、父
が創業した(有)
協立製作所に入社。平成8年からは
社長として、令和2年からは会長と
して、油圧機器の分野で産業発展に
大きく貢献されています。「受章に
は驚いていますが、製造業を評価し
てくれたことに喜びを感じていま
す。従業員や協力会社、そして地
域のみなさんの支えがあってこそ
の受章であり、感謝しています」。

春の叙勲

令和2年春の叙勲が発表されました。本市からは、旭日小綬章に1人、旭日双光章に3人、旭日単光章に1人、瑞宝双光章に2人が選ばれました。永年にわたって各分野の発展に尽力され、その功績が認められたみなさんをご紹介します。



必要な医療を安心して受けられるように

医療福祉費支給制度 (マル福制度) はぐくみ医療費支給制度

「医療福祉費支給制度 (マル福制度)」は、妊産婦、小児、ひとり親家庭の母子・父子、重度心身障がい者のみなさんに対して、医療費の一部を助成する制度です。市の独自事業「はぐくみ医療費支給制度」は、マル福制度の対象年齢や所得制限により助成を受けられない妊産婦やお子さん、マル福妊産婦対象疾病以外の医療費を助成する制度です。

種別	対象	対象期間	助成内容	所得制限額※1	更新
妊産婦	母子健康手帳の交付を受けた妊産婦 (産婦人科医などで受診するときのみ有効)	母子健康手帳交付月の初日～出産月の翌月末	保険診療分の医療費で、外来・入院自己負担金※2を超える医療費	本人又は配偶者の所得が630万円未満 (扶養1人増で38万円加算) かつ同居する家族の所得が1,000万円未満	不要
小児	0～18歳 (中学・高校生は入院のみ該当)	出生日～高校3年生相当の3月31日	保険診療分の医療費で、外来・入院自己負担金※2を超える医療費	父又は母の所得が630万円未満 (扶養1人増で38万円加算) かつ同居する家族の所得が1,000万円未満	誕生月の下旬※3
ひとり親	①離婚・死別などにより配偶者のいない人で、18歳未満の子を監護している親とその子 (条件有り) ※4 ②両親のいない子	申請の日～子が18歳になった年の3月31日 ※5	保険診療分の医療費で、外来・入院自己負担金※2を超える医療費	親の所得が309万6千円未満 (扶養1人増で38万円加算) かつ同居する家族の所得が1,000万円未満	6月下旬
重度心身障がい者など	①身体障害者手帳1・2級 (内部障がいはいは3級まで) ②療育手帳のマルA・A判定 (B判定の場合は身体障害者手帳3級保持者) ③障害年金1級 ④精神障害者福祉手帳1級 ⑤65歳以上の人は、①②③④のいずれかに該当し、後期高齢者医療制度に加入した人 ⑥特別児童扶養手当1級に該当する児童	手帳交付月の初日～	保険診療分の医療費	本人の所得が520万9千円未満 (扶養1人増で38万円加算) かつ同居する家族の所得が636万7千円未満 (扶養1人のときは661万円6千円未満、以下扶養1人増で21万3千円加算)	6月下旬
はぐくみ妊産婦	母子健康手帳の交付を受けた妊産婦で、 ①所得制限により妊産婦マル福を受けられない人 ②マル福制度対象疾病以外の疾病を助成	母子健康手帳交付月の初日～出産月の翌月末	保険診療分の医療費で、外来・入院自己負担金※2を超える医療費助成は償還払い※6	なし	不要
はぐくみ0～18歳のお子さん	中学・高校生 (外来)、所得制限によりマル福を受けられない0～18歳	出生日～高校3年生相当の3月31日	保険診療分の医療費で、外来・入院自己負担金※2を超える医療費	なし	誕生月の下旬※3

※1 各区分における所得制限額は、定額控除 (8万円) を加えた額です。

※2 外来・入院の自己負担金について (調剤薬局は除く)

外来自己負担金…1医療機関につき1日600円 (600円未満はその額) ・月2回まで
入院自己負担金…1医療機関につき1日300円 (月3,000円限度)

※3 1日生まれの子は、前月の下旬になります。

※4 配偶者が重度心身障がい者などに該当し、一定期間を経過すると、その家族 (18歳未満の子がいる場合) もひとり親に準じるものとして認定されます。

※5 子が重度心身障がい者などに該当している場合や高校在学中は、申請により20歳まで延長される場合があります。

※6 医療機関窓口でいったん支払いを済ませ、診療月の翌月以降に申請が必要です。

■マル福・はぐくみ医療福祉制度は申請により適用されます。申請が遅れたときは、申請月から適用されます。

■交通事故などの第三者行為や学校でのけがについては、基本的に対象外です。

☎医療保険課 (本庁1階) ☎24-2103

7月中旬から発送を開始

新しい被保険者証 (保険証) を送付します

国民健康保険、後期高齢者医療の被保険者証は、8月1日に更新となります。7月中旬ごろから、順次郵送しますので、届きましたら内容の確認をお願いします。

国民健康保険の「被保険者証」

社会保険などに加入したとき

国民健康保険証と加入された健康保険証の両方を持参し、国保の喪失手続きを行ってください。

世帯主、住所が変更になるとき

世帯全員の国民健康保険証を持参し、変更手続きを行ってください。

就学や施設入所のため住民票が筑西市にないとき

在学、入所証明書などを持参し、手続きを行ってください。

国保の各種届出などの手続き

各種届出などには、窓口に来る人の身分証明書、世帯主と手続き対象者のマイナンバーがわかるものが必要です。

※届出の内容によって持参いただくものが異なりますので、詳細は問い合わせてください。

☎医療保険課 (本庁1階) ☎24-2103

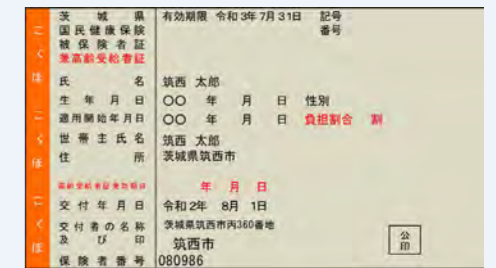

【有効期限】令和3年7月31日

※次の人は有効期限が異なります

- ・誕生日で70歳になる人…誕生日の月末 (1日生まれは前月末)
- ・誕生日で75歳になる人…誕生日前日
- ・外国人…在留期間の満了の日
- ・保険税の未納がある世帯の人

70歳から74歳の方は、赤文字部分の記載があり、高齢受給者証を兼ねています。

後期高齢者医療の「被保険者証」

65歳以上で一定の障がいのある人は後期高齢者医療制度に加入できます

後期高齢者医療制度では、75歳以上の人 (生活保護受給者を除く) が被保険者となりますが、次の①～④のいずれかに該当する場合、申請することにより、その認定を受けた日から被保険者となることができます。

①障害年金1級又は2級

②身体障害者手帳1～3級又は4級の一部 (音声機能又は言語機能障がい、下肢障がいのうち両下肢のすべての指を欠くもの・一下肢を下腿の2分の1以上欠くもの・一下肢の機能の著しい障がい)

③精神障害者保健福祉手帳1級又は2級

④療育手帳マルA又はA

☎医療保険課 (本庁1階) ☎24-2103

☎県後期高齢者医療広域連合事業課 ☎029-309-1213

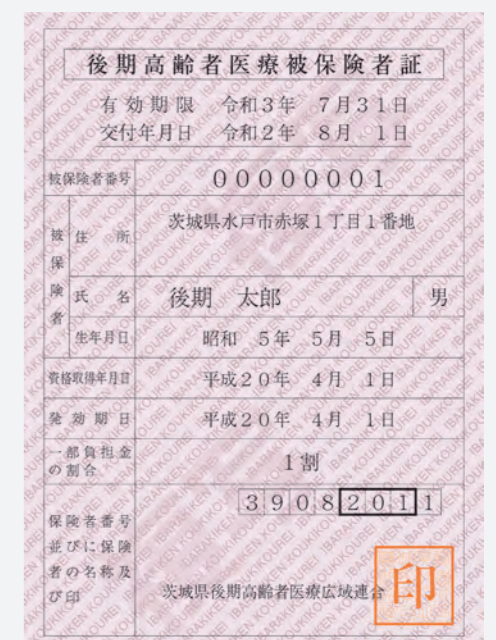

新しい被保険者証はエンジ色です

わが家のアイドル



みうら あやな
三浦 彩夏ちゃん
7月4日生(幸町二丁目)



ますぶち りんか
増淵 鈴華ちゃん
7月5日生(蓮沼)



みなかわ りた
皆川 璃太くん
7月9日生(倉持)



きむら うた
木村 羽妥ちゃん
7月13日生(大谷)



きむら はな
木村 羽那ちゃん
7月13日生(大谷)



よしだ いろは
吉田 色映ちゃん
7月10日生(伊讚美)



さかいり はると
坂入 悠斗くん
7月17日生(赤浜)



どうめき ほのか
百目鬼 帆夏ちゃん
7月17日生(森添島)



しば ののか
柴 希々架ちゃん
7月25日生(樋口)



いずみ とうま
泉 永真くん
7月29日生(下中山)



うえの きさら
上野 希心ちゃん
7月29日生(小嶋)

アイドルを募集します

令和元年9月生まれのお子さんの写真を募集しています。写真裏面に、①お子さんの氏名・ふりがな・生年月日・性別②保護者氏名・郵便番号・住所・電話番号を明記し、7月31日(金)までに広報広聴課へ。

スマートフォンからも投稿ができます！

下記2次元コードから、必要事項を記入、画像を添付してメールしてください。メールの受信を確認するため、メール送信後、広報広聴課までご連絡ください。

※確認がとれない場合、掲載ができないことがあります。☎広報広聴課 ☎24-2172



筑西市職員採用試験

令和3年4月1日 採用予定者 申問 総務課(本庁4階) ☎24-2178

試験日程・申込方法

1次試験 **9月20日(日)**

試験会場 スピカビル6階 コミュニティプラザ
スピカビル地下1階 多目的スペース

申込方法 必要書類を下記まで郵送
※書類は市ホームページからダウンロードしてください。ダウンロードできない場合は、郵送で対応します。

感染症対策のため、窓口での対応は行いませんので、あらかじめご了承ください。

申込期間 **7月27日(月) ~ 8月7日(金) (必着)**

提出先 〒308-8616 筑西市丙360番地
筑西市総務部総務課人事グループ
Mail: shokuin@city.chikusei.lg.jp



採用予定・受験資格

事務職(20人程度)

- 平成5年4月2日から平成15年4月1日までに生まれた人
- 学校教育法による高等学校以上の学校を卒業した人若しくは令和3年3月31日までに卒業見込みの人又は高等学校卒業と同程度以上の学力を有すると認められる人



ぼくの夢はサッカー関係の仕事です。小さいころからサッカーが好きで、観るのもプレーするのも楽しいからです。(比企)

みんなに分かりやすく楽しい授業ができるような先生になりたいです。(赤城)

入院したときに「大丈夫だよ」と優しくはげましてくれた看護師さんのようになりたいです。(西村)

ぼくの夢は、甲子園に行くことです。注目される選手になって、野球の楽しさをたくさんの人に伝えたいと思います。(広沢)

いつも笑顔で優しく、患者さんの不安な気持ちを和ませるような看護師になりたいです。(吉村)



上野
小学校
児童数 102人

マイ・ドリーム

6年生が描くぼくの未来・わたしの未来

伊讚
小学校
児童数 136人

保育士になりたい理由は、筑西市で生まれた小さい子たちを、立派に育てられたらと思ったからです。(出山)

私は、筑西市で育ってきました。だから、筑西市役所の職員になって、市民の役に立てるようになりたいです。(木村)

人形でヘアアレンジをすることが大好きなので、美容師になってみんなの髪を切ってきれいになりたいです。(大羽)

野球の試合で上手くプレーできると、とても気持ちがいいです。もっと上手になって、プロ野球選手になりたいです。(直井)

ぼくは動物が大好きで、特に好きな動物はカピバラです。だから、動物園の飼育員になって、お世話がしたいです。(小石川)



てやま 出山 帰蝶

なおい 直井 翔優

きむら 木村 有希

こいしかわ 小石川 輝永

おおば 大羽 ゆずの

図書館へ行こう

中央図書館

楽園の真下

著/荻原 浩【文藝春秋】
日本でいちばん天国に近い島、志手島。その島で世界最大級のカマキリが発見された。フリーライターの藤間は、取材のため現地へ向かう。だが、楽園とは別の姿が…。科学サスペンス長編。『オール讀物』連載に加筆して単行本化。



クラゲの宇宙

著/石井 晴人【恒星社厚生閣】
環境の変化に柔軟に適応し、古代から生き抜いてきたクラゲ。その多様な生態を中心に紹介し、特に生態学的に重要だと思われるクラゲについて、海の生態系内での役割、人間の社会との関わりなどについて解説する。



今月の図書館の本
— 図書館の新刊本を紹介します —

明野図書館

90歳セツの新聞ちぎり絵

ちぎり絵/木村 セツ【里山社】
夫を亡くし、90歳で始めた新聞ちぎり絵で才能が開花した著者。精緻でありながらユーモラスで可愛い作品の数々を著者の言葉を添えて紹介するほか、作品ができるまでの工程、これまでの人生を語ったインタビューも収録。



モノのねだん事典

文/大澤 裕司 絵/死後くん【ポプラ社】
「給食費はほとんど材料代」、「お金をはらえば雪を降らせることもできる」、「お城は中古を買うにかぎる」、「買うより高い貸衣装の謎」…。さまざまなモノのねだんにまつわる面白知識を紹介する。



※出典「週刊新刊全点案内」より

お知らせ

【図書館のイベントについて】
図書館が主催するイベントは、開催未定となっております。開催が決まり次第、図書館ホームページやTwitterでお知らせします。



中央図書館

【おすすめコーナー】
▼テーマII おうち時間
▼内容II 料理、工作、DIY など、家で過ごすおこもり時間を充実させる本を集めました。休館期間中にスタッフが作成した物もあわせて展示します。ぜひご覧ください。

明野図書館

【おすすめコーナー】
▼テーマII うんどう
▼内容II この数か月で、あつという間に変わってしまった体型を効率よく元に戻すために、まずは勉強してみませんか？
運動系に参考になりそうな

本を多数用意してお待ちしています。

自宅でも楽しもう!!

【筑西市電子図書館】
パソコンやスマートフォンで、電子図書が利用できます。▼対象II 市内在住又は在勤・在学している人で、図書利用カードを持っている人。

7月の休館日
▼全館II 7月6日・13日(月)
▼関城分館・協和分館II 7月20日・27日(月)
開館時間は、ホームページをご覧ください。



※図書利用カードの有効期限が切れている場合は、更新手続きが必要になります。

7月の休館日
▼全館II 7月6日・13日(月)
▼関城分館・協和分館II 7月20日・27日(月)
開館時間は、ホームページをご覧ください。



「ナクソス・ミュージック・ライブラリー」

クラシックに特化したインターネット上の「音楽図書館」です。
▼対象II 誰でも利用できます。
▼利用方法II 中央図書館又は明野図書館に問い合わせせてく

開館時間は、ホームページをご覧ください。



各館に問い合わせてください。

案内

暮らしの情報 Information 7.1

2020
本庁 ☎0296-24-2111 (代表)
筑西市田中町丙360番地
関城支所 ☎0296-37-6111 (代表)
筑西市舟生1040番地
明野支所 ☎0296-52-1111 (代表)
筑西市海老ヶ島1300番地
協和支所 ☎0296-57-2511 (代表)
筑西市門井1962番地2

開庁時間
午前8時30分～午後5時15分
※木曜日は午後7時まで(本庁のみ)
※第2・4日曜日は休日開庁
午前8時30分～正午(本庁のみ)

防災無線再応答サービス
フリーダイヤル
0120-0296-99
▶防災行政無線で放送した内容を再度聞くことができます。
☎消防防災課 ☎24-2132

児童扶養手当の支給

5月と6月分の児童扶養手当を7月10日(金)に支給します。個別に通知はしませんので、通帳でご確認ください。

労働保険の更新は電子申請又は郵送で

新型コロナウイルスの感染拡大防止の観点から、申告の際は、できるだけ電子申請又は郵送でお願いします。詳しくは、ホームページをご覧ください。

茨城労働局 ☎029-224-6213

身障者専用駐車スペースと思いやり駐車スペースを適正にご利用ください



市役所本庁舎の北側入口と立体駐車場に「身障者専用駐車スペース」、平面駐車場と立体駐車場の各階に「思いやり駐車スペース」を設置しています。利用の際は、他の人からもわかるように、車内のルームミラーなどに利用証を掲示してください。利用証がないと利用できないわけではありませんが、適正な利用にご協力をお願いします。

都市整備課(本庁3階) ☎20-1178
管財課(本庁4階) ☎22-7677

広域通信制・単位制
翔洋学園高等学校
下館学習センター
☎0296-23-2711
転入学・編入学・学校見学 随時受付中!!
☑丁寧な個別指導 ☑入学相談随時対応
☑不登校生もサポート ☑入学金なし!!
お気軽にお問い合わせください!
詳しくはWEBで! 翔洋学園 🔍 検索 🔍 https://www.shoyo.ac.jp

7月14日(火) 同時発売 各1枚300円
発売期間: 7月14日(火)～8月14日(金)
※7月14日(火)・15日(水)は休館日
PCやスマホからもインターネット購入できます!
宝くじ公式サイト
https://www.takarakuji-official.jp/
宝くじに関するお問合せ
03-3535-9033(みずほ銀行)
公益財団法人 茨城県市町村振興協会

2020新規講座開講!!
幅広い知識の習得と適性検査対策!!
公立中高一貫校受験対策クラス
対象 館一附属中・妻一附属中合格を目指す小学生
学年 新小5・新小6 実施校舎 センター校・下妻校
月謝 15,000円(税別)(週2回×120分)
中1から始める大学受験対策!!
下館一高附属中クラス
対象 館一附属中学生
学年 新中1 実施校舎 センター校
月謝 16,000円(税別)(週2回×120分)
各校舎の詳しい情報は こちらから
志学塾 志学高等予備校

空き家や空き地の適切な管理をお願いします

法律により、空き家や空き地の所有者又は管理者は、周辺の生活環境に悪影響を及ぼさないよう、適切な管理に努めることとされています。安心して暮らせるまちづくりのため、ご協力をお願いします。

適切に管理されていない空き家とは？

- 老朽化などにより倒壊のおそれがある
- 屋根や外壁などの落下又は飛散のおそれがある
- 不法侵入や不法投棄、放火のおそれがある
- ゴミ類の放置により悪臭がしたり、小動物（ネズミなど）が棲みついたりしている
- 雑草の放置により害虫（ハチ・毛虫など）が発生している
- 草木が敷地を超えて周囲に伸び出している



空き地を放置すると……

- 雑草が生い茂り、害虫の発生、ごみの不法投棄、雑草の花粉によるアレルギーの一因に
- 交通障害となることも
- 枯れ草の放置による火災の発生

所有者などの責任

所有する空き家が原因で近隣住民や通行人にケガなどを負わせた場合、その所有者（相続人含む）などが被害者に対して損害賠償の責任を負うことになります。

梅雨の時期から秋口にかけて、管理されていない土地から雑草が伸びていて困っているという苦情が増加します。また、空気が乾燥する冬季までそのままの状態になっていると、火災の恐れもあり大変危険です。年2回以上の定期的な雑草除去をするなど、適切な管理をお願いします。



空き家バンク成約謝礼金等交付制度

空き家などの有効活用を通し、移住・定住の促進や地域の活性化を図るため、空き家バンクを介して売買契約又は賃貸借契約が成立した場合に、物件の登録者（売主・貸主）に成約謝礼金3万円、物件の利用者（買主・借主）に成約報奨金3万円を交付します。詳しくは、ホームページをご覧ください。



空き家について：空き家対策推進課（本庁2階）
☎ 24-2134
空き地について：環境課（本庁2階）
☎ 24-2130

水道工事による交通規制

老朽化した水道管の布設替工事に伴い、下記の箇所片側交通規制を行いますので、ご協力をお願いします。

期間 10月上旬まで(予定)

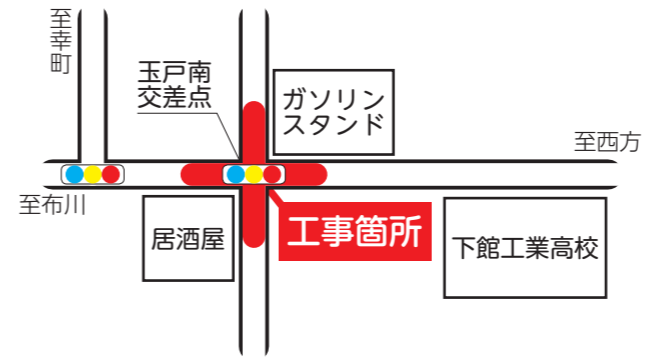

水道課(本庁3階) ☎ 22-0501

除菌液の無料配布

平日 日時 7月6日(月)～10日(金)
午前9時～午後4時
場所 市役所本庁(スピカ庁舎)・各支所・川島出張所

日曜日 日時 7月12日(日)
午前9時～正午
場所 市役所本庁(スピカ庁舎)

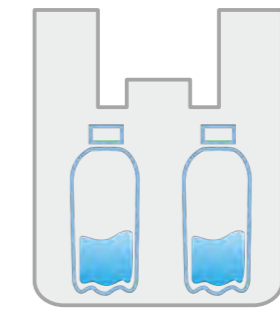

1世帯1世帯まで
(500ml×2本)
ペットボトル

洗浄したペットボトル2本と、遮光性のある袋をお持ちください。
※容器や袋などの配布はありません。

健康増進課(本庁2階) ☎ 22-0506

有害鳥獣の捕獲

カラス、ムクドリ、ヒヨドリの捕獲を、銃器を使用して行います。

【関城・明野地区】
7月1日(水)～9月30日(水)

【下館地区】
8月1日(土)～9月30日(水)

農政課(本庁3階) ☎ 20-1161

農業用ビニール・ポリエチレンの収集

日焼けや変色など、劣化していないリサイクル可能な農業用ビニール・ポリエチレンの収集を行います。

申込方法、料金、収集可能な農具・農ポリ、荷造り方法などについては、農政課へお問い合わせください。

日時 ①7月16日(木) 午前9時～正午 ②7月20日(月) 午前9時～正午 ※中止する場合や日程を変更する場合があります。

場所 ①J A北つくば明野カントリーエレベーター ②J A北つくば協和カントリーエレベーター

農政課(本庁3階) ☎ 20-1161

「ほんものがある 心がある 湖月庵の菓子」
をモットーに、素材にこだわって和菓子の製造を行っております。
湖月庵 下館駅前通り 8:30-18:00
筑西市西 202-13 (火曜定休)
TEL 0296-22-2513

新車強化中!!
リース 1万円(月々)～
①均等払い型 ②残価設定型 ③月々変動型
Ojima 有限会社 小島商会 TEL 0296-37-6151

糖尿病専門医・内分泌代謝科専門医
県西糖尿病内分泌内科クリニック
診療時間 月 火 水 木 金 土
午前 8:30-12:30 ○ ○ ○ ○ ○ 13:30まで
午後 14:30-18:00 / ○ ○ / ○ 日・祝休診
住所:筑西市成田678(筑西警察署斜め向かい) 電話:0296-48-9609
カフェ & レストラン Fein Essen (ファインエッセン) 店内営業再開しました!
ランチテイクアウトも継続営業中です。ご来店お待ちしております!
営業時間 11:00～15:00 定休日:土・日・祝 電話:050-3698-3617

「す〜っと笑顔」で安心できる、やすらぎの暮らし
まごころの杜
ご見学など、お気軽にお問い合わせください
筑西市西方1667 ☎ 0296-28-8556

資格取得! 働きながら学べる 地域医療に貢献する 准看護師 募集要項 頒布中
高齡化社会が進展する現在、資格者として医療の分野で輝けるフィールドが大きく広がっています。当学院では、幅広い年齢層(20～40代)の生徒が共に学び、卒業後は地域医療の最前線で活躍しています。各種修学資金・給付金制度の他、医療機関・介護施設に所属して奨学金等の支援を受けることも可能です。
コロナ禍で奮闘する医療従事者の皆様に感謝とエールを贈ります
真壁医師会准看護学院 筑西市二木成 827-1 (下館南中学校そば) ☎ 0296-22-7702
随時受付中 入学相談・学院見学

私たちと一緒に選果場で働きませんか?
下館梨共同選果場
パート&アルバイト募集
期間/7月中旬～10月末
勤務先/下館梨共同選果場 筑西市布川473
時間/午前8時～
給与/時給850円 ※70歳未満の方
お問い合わせ・申込み先
下館梨共同選果場 労働担当 江連 功 ☎ 090-4520-3660

お仕事に関して困っている方や悩みのある方、転職を考えている方などご相談ください!
FUJIYOSHI 株式会社 フジヨシ
〒308-0857 茨城県筑西市小川1391-358 ☎ 0296-20-2788 ☎ 0120-739-567
【労働者派遣: (派) 08-300237】 【職業紹介: 08-J-300219】 【少人数制キッズハウス保育園】

DUSKIN. ダスキンターム下館店 今すぐお電話を! ☎ 0120-308-998
プロのおそうじサービス 確かな技術、安心のサービス
おうちのお掃除で困ったら… 私たちプロの出番です。
キラリと光るプロの技
キッチン・浴室 レンジフード・窓 トイレ・洗面所など
ご相談・お見積もりは無料ですので、お気軽にお問い合わせ下さい。

筑西市のお店を応援しよう！！

新型コロナウイルス感染症の影響で疲弊した、市内さまざまな食のお店の元気を回復するため、「クラウドファンディング」での支援を募集しています。支援の内容は、市内のお店（飲食店や小売店など）で使えるプレミアム付クーポンの購入です。

このプロジェクトは、市内のお店の元気を回復し、「おもてなしの街・筑西市」としての魅力を全国に発信することを目的としています。

みなさんの支援をお待ちしています。

募期限

7月31日(金)

クーポン使用期限

12月31日(木)

☎ 22-4596

クラウドファンディング [CAMPFIRE]

☎ 24・9184

☎ 2210526

☎ 029・224・8417

☎ 029・301・7878

個人事業税の納税は 便利な口座振替で

個人事業税の口座振替納税は、公共料金と同じように預金口座から自動的に納税ができます。申し込みは、8月に県税事務所から送付する納税通知書同封の申込用がきで簡単にできます（ゆうちょ銀行は除く）。

ゆうちょ銀行での口座振替を希望する人や、不明な点がある場合は問い合わせください。

申元 筑西市県事務所
☎ 24・9184

市民ウォーク 集合場所変更

7月5日(日)の集合場所が変更になりました。

【変更前】ペアーノ駐車場
【変更後】関城富士宮球場
関市健康運動普及員会長 鳥生
☎ 080・1090・5748

「敬老金券」取扱店

申込期間 7月1日(水)～10日(金) ※平日のみ

対象 市内で小売業、飲食業、医療などの各種サービスを営む事業者 ※以前に申し込んだ事業者には、継続について確認の通知を送付しますので、回答をお願いします。

申元 高齢福祉課(本庁2階)
☎ 2210526

キッズ脱毛

画期的な脱毛システムが開発されました！

SHR 照射法

お気軽に♪ その都度払いでOKです

お試し部分脱毛 **1,000円** (税別)

6歳から体験可能 背中・足・腕 マッサージ 全身対応 感覚

サロン・シエル Tel:0296-21-0233
平日10:00～20:00 土・日10:00～17:00 [水曜日定休] 筑西市一本松142-12 [予約制]

仲人おばさん紹介

体験入会3か月 男性 **10,000円**
女性 **5,000円**

24時間お相手検索登録費用 別途10,000円
お見合い後実際にいった場合は正式入会に進みます。

結婚相談室チャペル 代表の遠藤明美です。
真実に結婚を考えている方はご相談ください。全力でお手伝いいたします。
この道21年、仲人の達人です！
完全予約制…今すぐお電話ください ☎ **0280-30-7070**
〒306-0011 茨城県古河市東3-5-13 旧イトーヨーカドー南側

開催中!! さあ新しいビアガーデン!

2020.9.30(水)まで 17:00～21:00
月・火曜日はビアガーデンのみ定休日

安心安全

- 屋外の広々空間
- 席と席の間隔をあけてスペースを確保します
- お料理は個別に提供します
- ご予約優先

飲み放題 2,100円
【ファミリー応援ビアガーデン】中学生までドリンク無料!
レディースデー[水曜] 1,500円
ダイヤモンドデー[日曜] 1,800円
ファミリーデー[日曜] お子様プレート無料

お得な前売りチケット発売中!!

第12回健康講座

「質の良い睡眠を-糖尿病と睡眠、そして快眠ワザ-」

6月26日(金) 11:00～
自治医科大学内分科代謝科 医師 浅川智香子先生

参加費1,000円
ヘルシープレートランチ付

第13回7月31日(金)
第14回8月28日(金)

ダイヤモンドホール TEL 0296-28-8511 茨城県筑西市玉戸1053-4 mail info@diamondhall.jp

ごみ処理に困ったら

粗大ごみ 遺品整理 訳ありごみ

電気製品・集積所へ出せないごみ・建て替え・リフォーム時・引っ越しなど...

（有）つくば環境サービス
一般廃棄物処理業許可茨西市第20号、産業廃棄物処理業許可茨城県第45834号
環境事業部 筑西市直井1060

処分するものの片付け、荷まとの運び出し、すべてお任せください。
店舗・事務所・工場でもOK!!
親切・丁寧 安心価格

お気軽にお問い合わせください ☎ **0296-22-2626**

ケーブルテレビは1ギガ ネット地域最安値に挑戦中!!

なんと最安プランは **2,990円**

ケーブルテレビはサポート充実!
24時間電話対応 地域密着サポート

(税込3,289円) ※テレビサービス(エンジョイ/ドリームコース)と一緒に加入した場合のインターネットの料金です。テレビのご利用料は別途いただきます。

sky 筑西ケーブルテレビ ☎ 0120-09-1811

生活介護事業所

2020年秋 障がい者 新規オープン予定 今年度オープニングスタッフ募集

サービス説明会

今年度はホームページで開催中! 特設ページはこちら

社会福祉法人 上の原学園 TEL 0296-75-2509
〒309-1226 茨城県桜川市上野原地新田159

イベント

ファミリー教室

「竹とんぼ作り教室」

▼日時 8月1日(土) 午前10時～正午

▼場所 協和公民館総合ホール

▼対象 幼児、児童とその保護者

▼定員 20組

▼協和公民館 ☎57・2515

英語であそぼ・楽しい英語教室

未来を生きる子どもたちがグローバルな活動ができるよう、「生きて働く英語」を学びます。

▼日時 8月1日(土) ①午後1時30分～②午後2時40分

▼場所 二木成

▼対象 ①4歳～年長 ②小学生

▼定員 各15人

▼持参品 飲み物

▼参加費 無料

▼申込方法 電話で

▼申込先 NPO法人地球の保健室 高久 ☎090・1034・0117

親子で学び、楽しく遊べる子育てイベント

▼日時 8月5日(水) 午前10時～

▼場所 二木成

▼持参品 飲み物

▼参加費 200円(80歳以上無料)

▼申込先 NPO法人地球の保健室 高久 ☎090・1034・0117

親子レクリエーション「親子で体を動かしましょう」

▼日時 7月15日(水) 午前10時～正午

▼場所 二木成

▼定員 30組

▼申込先 二木成

子どもの健康づくり

▼日時 7月28日(火) 午前10時～正午

▼場所 二木成

▼定員 20組

▼申込先 二木成

場所 協和多目的研修センター

▼定員 20組

▼申込先 二木成

▼対象 1歳～6歳の幼児と保護者

▼費用 1組200円(保険代)

▼申込先 二木成

筑西イングリッシュアイランド テーブルトーク

▼日時 7月4日・11日・18日・25日(土) 午前10時～11時30分

▼場所 二木成

▼参加費 一般1回300円

▼申込先 二木成

ウォーキング・ハイキング

▼日時 7月2日・16日(木) 転倒膝腰痛の予防膝大腿鍛錬教室

▼場所 二木成

▼参加費 無料

▼申込先 二木成

筋力アップ健康運動教室

▼時間 午後1時30分

▼場所 二木成

▼定員 20組

▼申込先 二木成

小町山・朝日峠ハイキング

▼日時 8月5日(水) 午前10時～午後3時(雨天中止)

▼場所 二木成

▼参加費 無料

▼申込先 二木成

筑西リズム体操下館教室

▼日時 7月7日(火) 午後1時30分～3時

▼場所 二木成

▼対象 女性

▼持参品 ヨガマット又はバスタオル

▼申込先 二木成

相談

▼日時 7月11日(土) 午後2時～3時

オレンジカフェ 「きーさんち」

▼日時 7月9日・23日(木) 午後1時～3時

何でも電話相談

▼日時 7月20日(月) 午前10時～正午

相談

▼日時 7月29日(水) 午前10時～11時30分

相談

▼日時 7月21日(火) 午前10時～11時30分

送迎範囲拡大中!! ③ 派手な教習車の??

県西自動車学校

ケンセーってどこ?? 関西=ケンセー??? 詳しくはお問い合わせください。

<p>免許でキラリグループ https://menkira.jp</p>	<p>ケンセー 茨城県西自動車学校 筑西市船玉286 ☎0296-37-6012</p>	<p>カミツク 上筑波自動車学校 つくば市寺具1268-2 ☎029-869-0931</p>
<p>合宿免許等のご用命は 免キラつくばベース つくば市天久保3丁目 19-9Hi Valley2-103 ☎0120-15-4649</p>		

簡単な操作で! **自動飛行** 農薬散布ドローン **新登場!**

初めての方でも安心! **どこの農家にも田植え機やトラクターが有る様に**

一農家に一台

M4E 5リットル高性能・低価格モデル **680,000円(税別)**

簡単 難しい操作は不要!
安心 操作講習会 完備

株式会社 **フリーダムコーポレーション**
茨城県筑西市布川1249-11ハーマイズ21
TEL.0296-54-5548 FAX.0296-54-5549

現地にてデモ飛行を行いますのでいつでもお気軽にご連絡下さい!

隈研吾 建築模型展

公開中
開館時間 10:00 ~ 16:30
休館日 水曜日、年末年始
入場料 無 料 TEL 0296-45-5601 担当: 福嶋 田原

廣澤美術館
HIROSAWA Museum of Art

歴史に残る車両が勢揃い



見学 無料

ザ・ヒロサワ・シティ レールパーク

オープンコンペのお知らせ

7/7(火) **七夕杯** セルフ 9,730円
7/23(木祝) **海の日杯** セルフ 12,730円

お楽しみランチ付きセルフデー 7/17(金) 6,560円

好評 回り放題 毎週月・金曜日は、完全セルフデー
セルフデーにならない日もございます。ご予約時にご確認ください。 **5,460円(屋食なし)**

ゴルフ場レストランは一般の方でもご利用いただけます
(公社)日本パブリックゴルフ協会加盟コース TEL.0296(20)1111
下館ゴルフ倶楽部 (担当) 野手、廣瀬

オープンコンペのお知らせ

7/4(土) **筑波チャレンジカップ**
7/7(火) **ペアマッチ大会**
7/19(日) **月例オープン大会** 参加費用: お一人様 1,500円(税別)
7/25(土) **隠しホール大会**

本州最大級72ホール サービスデーポイント2倍 毎月第2木曜
レディースデーポイント2倍 毎月第3火曜

日本パークゴルフ協会公認コース **フーフ ヨイパーク**
下館パークゴルフ場 TEL.0296(22)4189
(担当) 福澤、鈴木、鴻田

見学随時受付中



幼保連携型認定こども園 **ヒロサワ・シティこども園** TEL.0296-47-8111
担当: 細谷

つくば歯科衛生専門学校は
つくば歯科福祉専門学校に校名変更します

歯科衛生士科 国家試験合格率100%
就職率100%
体験入学参加で受験料半額

保育士科 個別見学受付中
令和2年4月募集開始
令和3年4月授業開始(2年制)

体験入学・説明会同日開催 7/18(土) 7/28(火)

つくば歯科福祉専門学校 TEL.0296-23-1220
担当: 川村

自然・健康・文化の郷(まち) **ザ・ヒロサワ・シティ** 筑西市茂田
TEL.0296-21-1234

サポステは、あなたの「働きたい」を応援します

*厚生労働省委託事業 *無料・前日までに予約
課題克服のためのセミナーや、面接練習、履歴書添削などを行います。お気軽にご相談ください。

▶日時=毎週火~土曜日 午前10時~午後5時
▶場所=いばらき県西若者サポートステーション(西方)
▶対象=就職で悩んでいる15~49歳の求職者又は保護者・関係者
『毎週火曜日(午後1時~4時)にハローワークで出張相談会開催中』
☎0296-6012

青少年なんでも相談

専門の相談員が電話相談・面接相談に応じます。お気軽に電話してください。

▶日時=毎週月・水・金曜日
午後1時~5時(祝日除く)
▶場所=青少年センター
☎24-6081(直通)

こころの健康相談 *要予約 *秘密厳守 *無料

相談日時	相談会場	予約先
7月8日(水) 午後2時~3時30分	関城保健センター	健康増進課 ☎22-0506

「あなた」と「お金」のFPくらしの相談会

ファイナンシャル・プランナーがお金に関する相談にお答えします。

▶日時=毎月第2土曜日
午後1時~4時(相談時間50分間)
▶場所=アルテリオ
▶内容=資産運用の留意点や老後、年金の不安など
▶申込み=平日 午前10時~午後4時
※相談無料 ※要予約
☎029-302-5320

不登校・ひきこもりの解決にむけて

お子さんの問題行動で苦しんでいる当事者及び保護者のための相談会を開催します。

▶日時=7月15日(水)
午後1時30分~5時
▶場所=アルテリオ研修室
▶資料代=300円(会員無料)
☎22-2441

法律相談(社協) *要予約 *秘密厳守 *無料

相談日時	相談会場	相談員
7月17日(金) 午前10時~正午	関城老人福祉センター(藤ヶ谷)	弁護士

予 約 7月3日(金)午前9時から、社会福祉協議会で電話受付開始(市内在住の人・定員5人、受付順) ☎22-5191

交通事故相談所 *無料、要予約

交通事故の損害賠償や示談の進め方などでお困りのことがありましたら、ご相談ください。電話での弁護士相談も行っています(事前予約制)。

▶時間=午前9時~正午、午後1時~4時45分 ※開所日については問い合わせてください。
▶場所=県西地方交通事故相談所(筑西合同庁舎内、二木成)
☎24-9112

生活の困りごと相談(市) *秘密厳守 *無料

	相談日時	相談会場	相談員	申込み	問い合わせ
人権	7月9日(木)・22日(水)	本庁1階 東側相談室	人権擁護委員(法務大臣委嘱)	事前申込不要(来訪順受付)	人権推進課 ☎24-2102
行政	午前10時~正午		行政相談委員(総務大臣委嘱)		広報広聴課 ☎24-2172

県内トップクラスの合格率。 **祝 2020 高校合格速報**

水戸一高 6名	下館一高 6名	常総 5名	常総 7名
土浦一高 1名	40名	特待AEX 5名	特待A 7名
竹園高校 6名	下妻一高 6名	水城 SZ 2名	水城 Z 7名
水戸二高 3名	49名	土浦大 5名	秀英 S 10名
水海道一高 2名	下館二高 21名	学特I 5名	
	下妻二高 18名		

下館、下妻の2校舎でこの実績!

下館一高附属中学校 合格者 7名

学力診断テスト実施中
まずはお電話ください



えとえの

e to e no ehon ten

えほん展

安齋肇



ハロルドコミックス
危機一髪?



[Hoya Hoya Lah] (2006)



絵本 [WASHIMO] (2013)

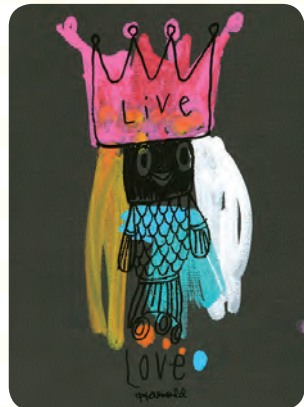

amabiechan (2020)

のんきな王様のキャラクターが印象的な絵本『LOVE! LOVE! LOVE!』やNHK Eテレで放送中のアニメ『わしも』の、原作絵本のイラストレーター・安齋肇が贈るポップでキュートな展覧会。最新キャラクター「ハロルドコミックス危機一髪」を中心にした新作絵画と立体作品、そして今回のためにコラボレーションした、みうらじゅん、宮藤官九郎、スチャダラパーとの絵本や創作童話も公開します。

7/11(土)~9/13(日)

10:00 ~ 18:00 [入館は 17:30 まで]

休館日：月曜日 ※8月10日(月・祝)は開館し、11日(火)休館
入館料：一般700円 団体(10人以上)650円 / 高校生以下無料

*本展会期中の発行の板谷波山記念館入館券の半券を提示いただくと、590円でご覧になれます(半券1枚につき1回限り)。*本展入館券で夏季所蔵品展もご覧になれます。*障がい者手帳などをお持ちの人と付き添いの人1人は無料です。*毎月第3日曜日「家族の日」(7/19、8/16)は高校生以下のお子さん連れの家族は無料です。*新型コロナウイルスの影響により、開館状況が変わる場合があります。お出かけ前に最新情報をご確認ください。

- 8/10[月・祝] トークライブ危機一髪
安齋肇×みうらじゅん
- 8/30[日] シン・トークライブ危機一髪
安齋肇×ANI(スチャダラパー)×かせきさいだぁ
- 両日ともに…… 13:30 開演 / アルテリオ1階集会室
※事前申込み&抽選による50人限定
(入場には美術館入館券が必要)

- ▶申込方法=往復はがき(1枚につき2人まで)に下記を記入。
①希望する日とイベント名 ②氏名/フリガナ
③年齢 ④郵便番号・住所 ⑤電話番号
- ▶抽選結果=返信はがきでお知らせします。
- ▶送り先=〒308-0031 茨城県筑西市丙372
しもだて美術館 安齋展係
- ▶締切=トークライブ危機一髪 7/25(土) 必着
シン・トークライブ危機一髪 8/15(土) 必着

しもだて美術館
Shimodate Museum of Art

〒308-0031 茨城県筑西市丙372(アルテリオ3階)
TEL:0296-23-1601 FAX:0296-23-1604
E-mail datebi@city.chikusei.lg.jp
HP https://www.city.chikusei.lg.jp/museum/



主催：しもだて美術館 / 筑西市 / 筑西市教育委員会 後援：茨城県
企画協力：(株)エッグパラダイス / オフィス ワン・ツウ・スリー
協力：協同組合日専連しもだて