

市民に親しまれる施設に  
「協和総合庁舎」が開庁



協和地区の中核施設として、東日本大震災で被災した協和支所と、同じ敷地内に立地する協和公民館、新治小学校の南側に

ある協和総合センターの機能を集約し、整備を進めていた複合施設「協和総合庁舎」が完成し、9月16日、竣工式を行いました。

建物は延べ床面積1,732・75平方メートルで、支所事務室・公民館のほか、大人数を収容できる総合ホール、調理実習室、図書室など様々な設備が設けられています。また、太陽光発電・蓄電池の設備を有し、環境に配慮された施設となっています。



市内のご長寿の  
みなさんにお祝いと褒状

9月1日、市内で在宅の最高齢者と、100歳到達のみなさんを須藤市長が訪問し、褒状と記念品を贈りました。

高齢者宅訪問は、市敬老事業の一環として、ご長寿をお祝いするとともに、在宅で介護を続ける家族の労をねぎらうことを目的としています。

坂入敏夫さん（下江連）は、食事や3食きちんと食べ、血圧も正常で、通院もめったになく、テレビで国会中継を見るのが好きだそうです。

渡邊いままさん（舟生）は、毎日8時に起床して家の中を歩行することで体力を維持。子どもや孫と電話で話すことが楽しみです。



▲坂入敏夫さん

▶渡邊いままさん



27年度から

給与所得に係る **個人住民税** は  
原則 **特別徴収**（給与天引き）  
によりお納めいただきます。

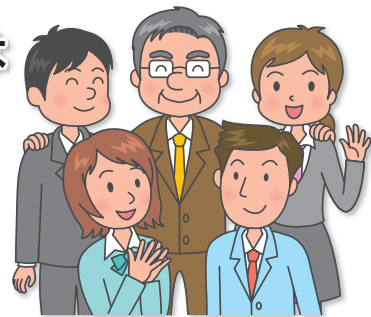

事業主（給与支払者）  
従業員（納税義務者）

のみなさまへ

個人住民税の特別徴収とは？

事業主（給与支払者）が、所得税の源泉徴収と同じように、従業員（納税義務者）に代わり、毎月従業員に支払う給与から個人住民税を差し引きし（給与天引きし）、納入していただく制度です。  
※地方税法等の規定により、所得税を源泉徴収する義務のある事業主に実施が義務付けられています。

特別徴収になると...

従業員の人が金融機関に出向く手間が省けるなど納税者のみなさまの利便性向上につながります。

事業主のみなさまには、来年度からの特別徴収実施につきまして、ご理解・ご協力をお願い申し上げます。

なお、まだ実施いただけていない事業主の方で、特別徴収の実施要件に該当すると思われるみなさまに対しては、10月中旬に各市町村から特別徴収義務者指定予告のご案内を送付しますので、あらかじめご了承ください。

特別徴収 茨城

【問い合わせ】 県市町村課 ☎029-301-2481

（関連施設）  
下館パークゴルフ場、  
広沢農園・貸農園、広沢学園、  
下館オフロードコース、  
マウンテンバイクオフロードコース

10月13日（月）開場18周年記念杯 セルフ13,350円

10月28日（火）秋の味覚杯 セルフ10,260円

料金には、朝食代（バイキング形式）・昼食代・税金・パーティー費・参加費を含みます。  
※ご参加は1名様から申し込み可。 ※18Hストロークプレー・新ペリア方式。  
※キャディ付は4名様1組10,000円でご用意いたします。

完全セルフデーのご案内（まわり放題）

10月/ 3日（金）・6日（月）・10日（金）  
14日（火）・17日（金）・20日（月）  
24日（金）・27日（月）・31日（金）

※ コンペ等のご予約により、通常営業となる場合がございます。  
プレー料金 **5,340円**（まわり放題・昼食なし）  
★現金による前払い ★ロッカー使用可 ★お食事持ち込み可  
★割引券の使用はご遠慮下さい ★クラブハウス施設利用不可

下館ゴルフ倶楽部

（公社）日本パブリック  
ゴルフ協会加盟コース

筑西市茂田ザ・ヒロサワ・シティ  
Tel. 0296(20)1111 担当：古畑・齋藤・中嶋

市長通信

新中核病院建設に向けてⅣ

新中核病院建設は、平成30年の開院を目指し、業務を進めています。

なお、建設財源となる、「地域医療再生臨時特例交付金」の活用期限については、①25年度中に基本構想策定に着手する、②26年度中に実施設計を完了することを条件に期限が延長されています。

そして、条件①の基本構想については、3月に策定業務を委託し、着手をしています。条件②の実施設計の完了については、非常に難しい状況です。一刻も早く「建設推進協議会」を立ち上げ、基本設計などを公募し、事業が進んでいることを県を通じて国へ働きかけていきたいと考えています。

また、筑西・下妻保健医療圏は病床過剰地域であり、新病院建設を行うためには、「病床再編計画」の策定が必要のため、現在、この作業を行っています。このため、8月に予定していた建設推進協議会

の開催が遅れているところで

今後、病床再編計画に目処をつけ、建設推進協議会を立ち上げ、基本構想・基本計画を策定し、この地域で二次救急医療までが完結する医療提供体制の確立に向け、なお一層頑張つてまいります。

※病床再編計画とは

県は、医療圏ごとに病床数を算定し基準病床数を決めます。

既存の病床数が基準病床数を超える地域（病床過剰地域）では、原則新たな病院を開設することはできません。しかし、公立病院の再編整備については、再編により地域で病床数が減る場合、特例的に認められる措置があります。

病床再編計画とは、この措置を受けるために、地域に必要とされる病院機能・病院経営が可能な病院像などを定める計画です。

問

企画部中核病院建設推進課  
内線494

市長と語ろう！ 地区：五所小学校区

「ちくせい市政懇談会」参加者募集！

日時：10月29日（水）午後6時30分～  
会場：五所公民館 会議室

【テーマ】

- ①下館運動場周辺の土地利用について
- ②小中学校通学路の安全確保について

内容：上記テーマを踏まえた意見交換、地域の課題についてフリートーク

対象：原則、対象地域に在住・在勤・在学している人  
定員：50人程度

参加方法：当日参加もできますが、会場準備のため事前に用紙又は電話で申し込んでください。（申込用紙は広報広聴課、各支所総合窓口課に備え付けてあります。市ホームページからもダウンロードできます。）

申込期限：10月20日（月）まで

※団体を対象にした懇談会も開催します。ご希望の団体は、下記問い合わせ先までご連絡をお願いします。ご応募をお待ちしています。

申問広報広聴課 内線314 Fax: 24-2513  
mail:kouhou@city.chikusei.lg.jp

国道50号（神分～栗島間）  
開通のお知らせ

次の通り、国道50号（神分～栗島間）が開通となり、下館バイパス（神分～横塚）が全線供用開始となります。

【開通日時】 10月7日（火）  
午後1時

【開通場所】 神分～栗島地内

【問い合わせ】

国土交通省 常陸河川国道事務所  
工務第二課

☎029-1240-4066

岩瀬国道出張所

☎0296-175-2476



本州最大級の72ホール！ 10/2（木）オープン！！

10月2日（木）、3日（金）

45ホールから72ホール！ 参加費500円 ※プレー代・記念品・昼食（バーベキュー）含みます。

下館パークゴルフ場 日本パークゴルフ協会公認コース  
Tel. 0296(22)4189 Fax. 0296(22)4170

就職氷河期に、求人が20倍  
歯科医療のハートフルナース 歯科衛生士

体験入学 学生募集

10/25 11/29 12/27

高い国家試験合格率 就職率100%の実績校  
介護職員 初任者研修取得

独自の奨学金制度 無料スクールバス  
がります が運行します(下館駅より)

学校見学 受験相談 も受付中

つくば歯科衛生専門学校  
筑西市茂田ザ・ヒロサワ・シティ TEL.0296(23)1220

## ハーモニーフライト研修に行ってきます！



「ハーモニーフライトいばらき2014」に筑西市から参加する市村照子さんが、イギリス・ベルギーへの海外研修を前に市役所を訪れ、須藤市長に意気込みを伝えました。

ハーモニーフライトは、国際的な視野と指導力を持ち、地域のために活動できる女性リーダーの育成を目的に県が実施する研修事業です。

## 世界中の子ども達にワクチンを～明野中学校



8月21日、明野中学校の生徒代表として、物井駿さん、松谷拓弥さん、高瀬裕将さんの3人が明野支所に45リットルの袋で、14袋分のペットボトルキャップを届けてくれました。虹色ネットワーク事業の一環で、今年で6年目、集めていただいたキャップは世界中の子どもたちのワクチン接種に利用されます。

## 広い芝生の上で思い切りダッシュ！



8月27日、下館ゴルフ倶楽部(茂田)は、筑西市や桜川市在住の子どもたちを招待し、感謝祭を開催しました。

集まった小・中学生と保護者ら約600人は、広い芝生の上でパターゴルフやフラッグを取り合うゲームなどを楽しみ、お昼はバーベキューを満喫しました。

## 楽しく和太鼓を体験～幸町納涼祭



8月23・24日、幸町(杉木延行自治会長)で、「第30回納涼祭」が行われました。

恒例になったアフリカの音楽演奏や輪投げ、キャンディつかみゲームなどが行われ、また和太鼓演奏グループ「鼓幸」のみなさんの協力で、子どもたちが和太鼓を体験し、会場はたくさんの人でにぎわいました。

## 「防犯パトロール実施中」～協和中央病院グループ



協和中央病院グループ(中原昇理事長)は、7月から、所有する車38台に「防犯パトロール実施中」と書かれたマグネットステッカーを貼り、市内を巡回しています。

患者さんの送迎などでいろいろな場所へ行くので、それを地域の安全のために役立てたいと始まったパトロールだそうです。

## 第42回小平奨励賞特別賞受賞を報告



平成26年度、「第42回小平奨励賞特別賞」を受賞した下館輪投げの会(大和田渉会長)のみなさんが、受賞の報告に市役所を訪問しました。

下館輪投げの会は、平成12年から、輪投げを通して市を活力あるまちにしようと活動し、市内外のイベントに参加協力を行っています。

**物づくり、人づくりで43年!!**  
**小物(財布)を作っています。**

一緒に働きませんか?  
 【業務内容】  
 ミシンかけなど

営業時間 AM9:00-PM5:00  
 休日 土日・祝日

(株)工房MUGI

Tel.0296-57-3092 代表:藤田清一  
 筑西市上星谷 356-31

**毎月第3土曜日 せんべい・おかき祭り開催中!!**  
 国内産米100%使用のひと味違う美味しさを販売!お彼岸ギフトにも

**10月18日 9:00~16:00 月に1度の大売り出し!**

|      |          |     |        |
|------|----------|-----|--------|
| 製造工場 | こわれ煎各種   | 3袋で | 500円   |
| 直売   | 煎餅・おかき各種 | 5袋で | 1,030円 |

(株)根本製菓 0296-22-5871  
 筑西市外塚 801 定休日(日曜・祝日)

# 防災無線の放送内容が 確認できます

市では防災無線の放送が聞き取りにくい場所、聞き逃した人のために、放送内容を確認できるサービスを行っています。

## メール配信サービス

メールアドレスを登録していただくことによって、市からの様々な情報を携帯電話やパソコンへメールを配信するサービスが受けられます。

- ▶ 配信する情報 ①火災等情報 ②不審者情報  
③イベント情報 ④防災無線情報
- ▶ 情報の配信 随時配信します。
- ▶ 登録先アドレス

・ 携帯電話 [http://www.city.chikusei.lg.jp/mail\\_service/mobile/](http://www.city.chikusei.lg.jp/mail_service/mobile/)

・ パソコン [http://www.city.chikusei.lg.jp/mail\\_service/](http://www.city.chikusei.lg.jp/mail_service/)



## 防災無線再応答サービス

防災無線で放送された内容を電話（携帯電話可）から音声で確認できます。

フリーダイヤル：0120-0296-99

## 市ホームページへの掲載

防災無線で放送された内容をホームページ上で随時掲載しています。

直近の放送内容や過去の内容まで確認できます。

◎メール配信サービスに関するお問い合わせ

広報広聴課 内線313

◎配信メール内容に関するお問い合わせ

配信した各担当課まで

## 難病患者福祉手当を支給します

難病患者に対して、福祉の増進を図ることを目的とする難病患者福祉手当を支給します。

対象者は、10月1日現在、筑西市に住民登録を有し、一般特定疾患医療受給者証、特定疾患登録者証を所持している人又は新たに特定疾患の認定を受けた人です。

▼支給金額 年額 12,000円

▼持参品 一般特定疾患医療受給者証又は特定疾患登録者証の写し、認印、本人名義の通帳

▼受付期間 10月1日（水）～12月26日（金）

▼受付場所 本庁障害福祉課又は各支所総合窓口課（川島出張所を除く）

※郵便での申請を希望する人、その他不明な点は、障害福祉課までご連絡ください。

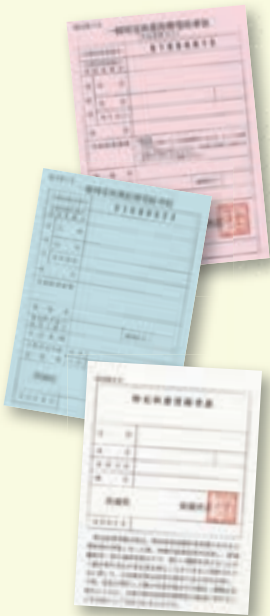

問 障害福祉課 内線 225・226

## 資格取得！ 募集要項頒布中

少子・高齢化が進展する現在、資格者として医療の分野で輝けるフィールドが大きく広がっています。当学院では、幅広い年齢層の生徒が共に学び、卒業後は地域医療の最前線で活躍しています。

## 真壁医師会准看護学院

筑西市二木成 827-1 ☎ 0296-22-7702  
(下館南中学校そば) <http://www.m-ishikai.com/gakuin/>

## 地域医療に貢献する 准看護師

随時受付中

入学相談・学院見学

