

広報筑西 ピープル No.151

People 10.1

2014

Contents

ごみ出しルール	4
行政ニュース	6
まちのわだい	8
市民記者	10
暮らしの情報	18

大砂嵐関に

ちびっこたちが挑戦!



今年で25回目となる関城の祭典「どすこいペア」が、8月24日関城支所で開催されました。相撲の掛け声「どすこい」と、市の特産品の梨を意味する英語「ペア（PEAR）」を合わせた「どすこいペア」は、梨の収穫を祝い相撲を奉納する「梨相撲」にちなみ始まりました。会場内の土俵では、ちびっこ相撲やレディース相撲が取り組まれ、合間にはゲストのエジプト出身力士・大砂嵐関に子どもたちが挑戦しました。ステージでは「水戸ご当地アイドル（仮）」や各団体のショーも行われ、会場は一日中にぎわいをみせました。

第25回 関城の祭典 どすこいペア 2014



筑西の夏を



盛大に彩る祭り



失敗しないための家づくりセミナー | N筑西 ▶ 要予約 先着45名様 **参加無料**

収納の達人
が伝授

散らから
ない家の
作り方

講師の
草間先生は
テレビや雑誌
でも活躍中

講演
内容

- 新築で家が広くなったのに収納で悩んでいる
- 実は住宅会社は収納のプロではありません
- ウォークインクローゼットは本当に収納力があるのか
- 収納計画を立てる上で重要な3つのポイント
- 収納と家計は連動している



講師：草間雅子さん
収納計画アドバイザー
収納計画研究所特別顧問

日時：10月19日（日）10:00～12:00
会場：県西生涯学習センター小講座室2

お申し込みは、住所、氏名、電話番号、年齢、参加人数を明記の上お送りください。

TEL：0120-957-418（通話料無料）
FAX：0296-37-6786
mail：nrj4118@yahoo.co.jp

主催：一般社団法人収納計画研究所 共催：株式会社アロー住建 後援：日本建築出版社

あけの ひまわり フェスティバル2014

8月30日から9月7日まで、宮山ふるさとふれあい公園周辺、明野ひまわりの里で「あけのひまわりフェスティバル2014」が開催され、咲き誇るひまわりやコスモスが、来場者を楽しませました。



夏の日の思い出 2014



お得なファミリープラン始めました。
中学生以下のお子様と同伴の保護者の方対象
通常料金より22%~40%お得な料金プラン! 何名様でもご利用いただけます。

会員限定	代表者1名のご入会で利用可
家族割	2ゲーム お一人様 700円

◎団体予約ではご利用いただけません。
◎他のサービス・無料券との併用はできません。
◎このサービスは予告なしに中止する場合があります。

貸靴別途1足 300円(税込)

**3ゲーム+貸靴
バックプラン** 会員限定

	月曜~金曜料金(税込)	土日祭日料金(税込)
OPEN~12:00	1,170円	1,170円
12:00~20:00		
20:00~24:00	1,290円	1,320円
24:00~2:00		

◎団体予約ではご利用いただけません。
◎他のサービス・無料券等との併用はできません。
◎このサービスは予告なしに中止する場合があります。

使ってお得なクーポン券

ボウリング 1GAME無料

本券は受付の際にお出し下さい。
※本券1枚につき最大5名様までご利用可能。
※ご予約コンペ、他のサービス券との併用はできません。
※貸靴料金は別途です。

【有効期限】2014年11月30日まで

下館ミナミポウル TEL.0296-22-7552 筑西市神分472 国道50号線沿い

もやせるごみ（可燃物）は緑文字の市指定袋に、もやせないごみ（不燃物）は赤文字の市指定袋に入れて出してください。

主なごみの種類による分別と注意点

もやせるごみ（可燃ごみ）（集積所に出せるのは、45cm×45cm×120cm以内です）

◆**台所のごみ**

生ごみは水分をよく切ってください。天ぷら油は、紙や布などにしみ込ませてください。

◆**木くず**

枯葉・剪定枝は乾燥させ、袋に入らない場合は長さ50cm、直径20cm以内に束ねてください。（1本で出す木くずの太さは10cmまで）

◆**紙くず**

紙おむつは、汚物をトイレに流してください。

◆**繊維類**

衣類やふとん、じゅうたん、毛布、電気毛布など。
電気カーペットは不燃物で出してください。

◆**ビニール、プラスチック**（農業用ビニールなどは不可）

◆**その他**

靴類や革製品、保冷剤、猫砂（木質系のみ）、貝殻など。
除湿剤は水を抜いてください。



もやせないごみ（不燃ごみ）

◆**金属類**

スプレー缶やカセットガスなどは、必ず穴を開け、それが分かるようにつぶしてください。
刃物や針などは、紙等に包んで品名を記入してください。

◆**小型家電**（一辺が概ね45cm以下の家電品等）

電気ストーブやラジカセ、レンジなど。石油ファンヒーターや石油ストーブは、タンク及び受け皿の灯油を空にしてください。
コードは50cm以下に切断、乾電池は必ずはずしてください。

◆**ガラス類**

耐熱ガラスや電球、鏡などは袋が破れないように、紙等に包んで品名を記入してください。

◆**ガスライター**

使い切ってください。

◆**その他**

使い捨てカイロや陶器類、傘など。



※有害ごみ・適正処理困難物及び産業廃棄物は販売店や専門業者に処理を相談してください。

正しいゴミ出しと、環境にやさしいリサイクルを願います

ごみ処理 一般廃棄物 産業廃棄物 **見積無料** 1つでもOK

粗大ゴミ・電気製品・集積所へ出せないゴミ・訳ありゴミ等
引越に伴うすべてのゴミ・リフォーム・建て替える時 etc...

親切丁寧 安心価格

信頼と実績 (有)つくば環境サービス
総廃棄物処理業 環境事業部
筑西市直井1060 一般廃棄物処理業許可筑西市第23号、産業廃棄物処理業許可茨城県第45834号
☎0296-22-2626

DUSKIN ダスキーン・タム下館店 今すぐお電話を！ **0120-308-998**

プロのお掃除サービス 確かな技術、安心のサービス

おうちのお掃除で困ったら... キッチン・浴室
私たちプロの出番です。 レンジフード・窓
トイレ・洗面所など

キラリと光るプロの技

ご相談・お見積もりは無料ですので、お気軽にお問い合わせ下さい。

みんなの手で

「環境にやさしいリサイクル」



ごみは分別して、リサイクルできるものは【リサイクルの日】に出しましょう。

再び製品の原料となる空き缶、空きビン、古紙などをごみと分別して、資源としてリサイクルすれば、一人ひとりの量は少しくともみんなで取り組むことによって「ごみ」を減らすことができます。

主なりサイクル資源ごみの分別と注意点

◆びん類

色別に分別してください（無色、茶色、その他青、黒など）。食用品以外のもの、われものは出せません。

◆かん類

材質別に分別してください（アルミ、スチール）。食料品以外の缶は出せません。

◆ペットボトル

飲料水、調理酒、しょうゆのものが出せます。キャップははずして出してください。ラベルははがさなくても問題ありません。

◆紙類

材質別に分別してひもでしばって出してください（新聞紙、広告、ダンボール、雑誌、本、事典等、紙パック）。新聞紙は回収用紙袋に入れても大丈夫です。

◆布類

ひもでしばったうえ、雨などでぬれないようにビニール袋に入れて出してください。わた、毛糸類、汚れているものは出せません。



◆家電類

テレビ、エアコン、冷蔵庫、冷凍庫、洗濯機、衣類乾燥機などは、家電販売店等へご相談ください。

◆パソコン

使用済みパソコンは製造メーカーによって回収されます。各メーカー及びパソコン3R推進協会のホームページを確認していただくか、メーカー・販売店に相談ください。

生活環境課からのお知らせ

○生ごみ処理機器の購入費補助金制度があります。

- ①電動式生ごみ処理機器・・・1世帯当たり1基（購入価格の1/2で20,000円を限度）
- ②EMばかし処理容器・・・1世帯当たり2基（購入価格の2/3で1基につき1,000円を限度）
- ③コンポスト容器・・・1世帯当たり2基（購入価格の1/2で1基につき6,000円を限度）
（同種類のものについては、前回の補助から5年を経過していることが必要です）

問い合わせ：生活環境課 内線404・405

茨城県産ブドウの産地直売

巨峰種なし 巨峰の苗木あります。

10月上旬から10月15日までに
電話で注文してからお越しください。

くわたブドウ農園 桜川市鐵田31（岩瀬西中学校近く）
Tel.0296-75-3661

働くお母さんを応援



筑西市小川 1391-549
電話 0296-28-5425

「知育 体育 徳育」それぞれをバランスよく育みます
少人数制 キッズハウス保育園

市民に親しまれる施設に
「協和総合庁舎」が開庁



協和地区の中核施設として、東日本大震災で被災した協和支所と、同じ敷地内に立地する協和公民館、新治小学校の南側に

ある協和総合センターの機能を集約し、整備を進めていた複合施設「協和総合庁舎」が完成し、9月16日、竣工式を行いました。

建物は延べ床面積1,732・75平方メートルで、支所事務室・公民館のほか、大人数を収容できる総合ホール、調理実習室、図書室など様々な設備が設けられています。また、太陽光発電・蓄電池の設備を有し、環境に配慮された施設となっています。



市内のご長寿の
みなさんにお祝いと褒状

9月1日、市内で在宅の最高齢者と、100歳到達のみなさんを須藤市長が訪問し、褒状と記念品を贈りました。

高齢者宅訪問は、市敬老事業の一環として、ご長寿をお祝いするとともに、在宅で介護を続ける家族の労をねぎらうことを目的としています。

坂入敏夫さん（下江連）は、食事や3食きちんと食べ、血圧も正常で、通院もめったになく、テレビで国会中継を見るのが好きだそうです。

渡邊いままさん（舟生）は、毎日8時に起床して家の中を歩行することで体力を維持。子どもや孫と電話で話すことが楽しみです。



▲坂入敏夫さん

▶渡邊いままさん



27年度から

給与所得に係る **個人住民税** は
原則 **特別徴収**（給与天引き）
によりお納めいただきます。

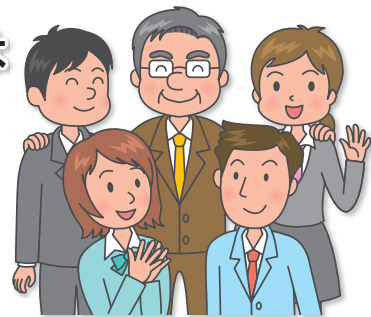

事業主（給与支払者）
従業員（納税義務者）

のみなさまへ

個人住民税の特別徴収とは？

事業主（給与支払者）が、所得税の源泉徴収と同じように、従業員（納税義務者）に代わり、毎月従業員に支払う給与から個人住民税を差し引きし（給与天引きし）、納入していただく制度です。
※地方税法等の規定により、所得税を源泉徴収する義務のある事業主に実施が義務付けられています。

特別徴収になると...

従業員の人が金融機関に出向く手間が省けるなど納税者のみなさまの利便性向上につながります。

事業主のみなさまには、来年度からの特別徴収実施につきまして、ご理解・ご協力をお願い申し上げます。

なお、まだ実施いただけていない事業主の方で、特別徴収の実施要件に該当すると思われるみなさまに対しては、10月中旬に各市町村から特別徴収義務者指定予告のご案内を送付しますので、あらかじめご了承ください。

特別徴収 茨城

【問い合わせ】 県市町村課 ☎029-301-2481



（関連施設）

下館パークゴルフ場、広沢農園・貸農園、広沢学園、下館オフトードコース、マウンテンバイクオフロードコース

10月13日（月）開場18周年記念杯 セルフ13,350円

10月28日（火）秋の味覚杯 セルフ10,260円

料金には、朝食代（バイキング形式）・昼食代・税金・パーティー費・参加費を含みます。
※ご参加は1名様から申し込み可。 ※18Hストロークプレー・新ペリア方式。
※キャディ付は4名様1組10,000円でご用意いたします。

完全セルフデーのご案内（まわり放題）

10月/ 3日（金）・6日（月）・10日（金）
14日（火）・17日（金）・20日（月）
24日（金）・27日（月）・31日（金）

※コンペ等のご予約により、通常営業となる場合がございます。

プレー料金 **5,340円**（まわり放題・昼食なし）

★現金による前払い ★ロッカー使用可 ★お食事持ち込み可

★割引券の使用はご遠慮下さい ★クラブハウス施設利用不可

下館ゴルフ倶楽部

（公社）日本パブリック
ゴルフ協会加盟コース

筑西市茂田ザ・ヒロサワ・シティ
Tel. 0296(20)1111 担当：古畑・齋藤・中嶋

市長通信

新中核病院建設に向けてⅣ

新中核病院建設は、平成30年の開院を目指し、業務を進めています。

なお、建設財源となる、「地域医療再生臨時特例交付金」の活用期限については、①25年度中に基本構想策定に着手する、②26年度中に実施設計を完了することを条件に期限が延長されています。

そして、条件①の基本構想については、3月に策定業務を委託し、着手をしています。条件②の実施設計の完了については、非常に難しい状況です。一刻も早く「建設推進協議会」を立ち上げ、基本設計などを公募し、事業が進んでいることを県を通じて国へ働きかけていきたいと考えています。

また、筑西・下妻保健医療圏は病床過剰地域であり、新病院建設を行うためには、「病床再編計画」の策定が必要のため、現在、この作業を行っています。このため、8月に予定していた建設推進協議会

の開催が遅れているところで

今後、病床再編計画に目処をつけ、建設推進協議会を立ち上げ、基本構想・基本計画を策定し、この地域で二次救急医療までが完結する医療提供体制の確立に向け、なお一層頑張つてまいります。

※病床再編計画とは

県は、医療圏ごとに病床数を算定し基準病床数を決めます。

既存の病床数が基準病床数を超える地域（病床過剰地域）では、原則新たな病院を開設することはできません。しかし、公立病院の再編整備については、再編により地域で病床数が減る場合、特例的に認められる措置があります。

病床再編計画とは、この措置を受けるために、地域に必要とされる病院機能・病院経営が可能な病院像などを定める計画です。

問

企画部中核病院建設推進課
内線494

市長と語ろう！ 地区：五所小学校区

「ちくせい市政懇談会」参加者募集！

日 時：10月29日（水）午後6時30分～
会 場：五所公民館 会議室

【テーマ】

- ①下館運動場周辺の土地利用について
- ②小中学校通学路の安全確保について

内 容：上記テーマを踏まえた意見交換、地域の課題についてフリートーク

対 象：原則、対象地域に在住・在勤・在学している人
定 員：50人程度

参加方法：当日参加もできますが、会場準備のため事前に用紙又は電話で申し込んでください。（申込用紙は広報広聴課、各支所総合窓口課に備え付けてあります。市ホームページからもダウンロードできます。）

申込期限：10月20日（月）まで

※団体を対象にした懇談会も開催します。ご希望の団体は、下記問い合わせ先までご連絡をお願いします。ご応募をお待ちしています。

申問広報広聴課 内線314 Fax: 24-2513
mail:kouhou@city.chikusei.lg.jp

国道50号（神分～栗島間）
開通のお知らせ

次の通り、国道50号（神分～栗島間）が開通となり、下館バイパス（神分～横塚）が全線供用開始となります。

【開通日時】 10月7日（火）
午後1時

【開通場所】 神分～栗島地内

【問い合わせ】

国土交通省 常陸河川国道事務所
工務第二課

☎029-1240-4066

岩瀬国道出張所

☎0296-17512476



本州最大級の72ホール！ 10/2（木）オープン！！

10月2日（木）、3日（金）

45ホールから **72ホール！** 参加費500円 ※プレー代・記念品・昼食（バーベキュー）含みます。

下館パークゴルフ場 日本パークゴルフ協会公認コース
Tel. 0296(22)4189 Fax. 0296(22)4170

就職氷河期に、求人が20倍
歯科医療のハートフルナース 歯科衛生士

体験入学 学生募集

10/25 11/29 12/27

高い国家試験合格率 就職率100%の実績校
介護職員 初任者研修取得

独自の奨学金制度 無料スクールバス
が あり ます が 通 行 し ます (下館駅より)

学校見学 受験相談 も 受 付 中

つくば歯科衛生専門学校
筑西市茂田ザ・ヒロサワ・シティ TEL.0296(23)1220

ハーモニーフライト研修に行ってきます！



「ハーモニーフライトいばらき2014」に筑西市から参加する市村照子さんが、イギリス・ベルギーへの海外研修を前に市役所を訪れ、須藤市長に意気込みを伝えました。

ハーモニーフライトは、国際的な視野と指導力を持ち、地域のために活動できる女性リーダーの育成を目的に県が実施する研修事業です。

世界中の子ども達にワクチンを～明野中学校



8月21日、明野中学校の生徒代表として、物井駿さん、松谷拓弥さん、高瀬裕将さんの3人が明野支所に45リットルの袋で、14袋分のペットボトルキャップを届けてくれました。虹色ネットワーク事業の一環で、今年で6年目、集めていただいたキャップは世界中の子どもたちのワクチン接種に利用されます。

広い芝生の上で思い切りダッシュ！



8月27日、下館ゴルフ倶楽部(茂田)は、筑西市や桜川市在住の子どもたちを招待し、感謝祭を開催しました。

集まった小・中学生と保護者ら約600人は、広い芝生の上でパターゴルフやフラッグを取り合うゲームなどを楽しみ、お昼はバーベキューを満喫しました。

楽しく和太鼓を体験～幸町納涼祭



8月23・24日、幸町(杉木延行自治会長)で、「第30回納涼祭」が行われました。

恒例になったアフリカの音楽演奏や輪投げ、キャンディつかみゲームなどが行われ、また和太鼓演奏グループ「鼓幸」のみなさんの協力で、子どもたちが和太鼓を体験し、会場はたくさんの人でにぎわいました。

「防犯パトロール実施中」～協和中央病院グループ



協和中央病院グループ(中原昇理事長)は、7月から、所有する車38台に「防犯パトロール実施中」と書かれたマグネットステッカーを貼り、市内を巡回しています。

患者さんの送迎などでいろいろな場所へ行くので、それを地域の安全のために役立てたいと始まったパトロールだそうです。

第42回小平奨励賞特別賞受賞を報告



平成26年度、「第42回小平奨励賞特別賞」を受賞した下館輪投げの会(大和田渉会長)のみなさんが、受賞の報告に市役所を訪問しました。

下館輪投げの会は、平成12年から、輪投げを通して市を活力あるまちにしようと活動し、市内外のイベントに参加協力を行っています。

物づくり、人づくりで43年!!
小物(財布)を作っています。

一緒に働きませんか?
 【業務内容】
 ミシンかけなど

営業時間 AM9:00-PM5:00
 休日 土日・祝日

(株)工房MUGI

Tel.0296-57-3092 代表:藤田清一
 筑西市上星谷 356-31

毎月第3土曜日 せんべい・おかき祭り開催中!!
 国内産米100%使用のひと味違う美味しさを販売!お彼岸ギフトにも

10月18日 9:00~16:00 月に1度の大売り出し!

製造工場	こわれ煎各種	3袋で	500円
直売	煎餅・おかき各種	5袋で	1,030円

(株)根本製菓 0296-22-5871
 筑西市外塚 801 定休日(日曜・祝日)

防災無線の放送内容が 確認できます

市では防災無線の放送が聞き取りにくい場所、聞き逃した人のために、放送内容を確認できるサービスを行っています。

メール配信サービス

メールアドレスを登録していただくことによって、市からの様々な情報を携帯電話やパソコンへメールを配信するサービスが受けられます。

- ▶ 配信する情報 ①火災等情報 ②不審者情報
③イベント情報 ④防災無線情報

▶ 情報の配信 随時配信します。

▶ 登録先アドレス

・ 携帯電話 http://www.city.chikusei.lg.jp/mail_service/mobile/

・ パソコン http://www.city.chikusei.lg.jp/mail_service/



防災無線再応答サービス

防災無線で放送された内容を電話（携帯電話可）から音声で確認できます。

フリーダイヤル：0120-0296-99

市ホームページへの掲載

防災無線で放送された内容をホームページ上で随時掲載しています。

直近の放送内容や過去の内容まで確認できます。

◎メール配信サービスに関するお問い合わせ

広報広聴課 内線313

◎配信メール内容に関するお問い合わせ

配信した各担当課まで

難病患者福祉手当を支給します

難病患者に対して、福祉の増進を図ることを目的とする難病患者福祉手当を支給します。

対象者は、10月1日現在、筑西市に住民登録を有し、一般特定疾患医療受給者証、特定疾患登録者証を所持している人又は新たに特定疾患の認定を受けた人です。

▼支給金額 年額 12,000円

▼持参品 一般特定疾患医療受給者証又は特定疾患登録者証の写し、認印、本人名義の通帳

▼受付期間 10月1日（水）～12月26日（金）

▼受付場所 本庁障害福祉課又は各支所総合窓口
課（川島出張所を除く）

※郵便での申請を希望する人、その他不明な点は、障害福祉課までご連絡ください。

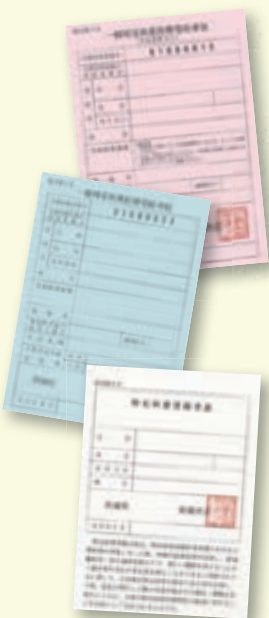

問 障害福祉課 内線 225・226

資格取得！ 募集要項頒布中

少子・高齢化が進展する現在、資格者として医療の分野で輝けるフィールドが大きく広がっています。当学院では、幅広い年齢層の生徒が共に学び、卒業後は地域医療の最前線で活躍しています。

真壁医師会准看護学院

筑西市二木成 827-1 ☎ 0296-22-7702
(下館南中学校そば) <http://www.m-ishikai.com/gakuin/>

地域医療に貢献する 准看護師

随時受付中

入学相談・学院見学



市民記者のページ



くろはら けいこ
栗原 敬子 さん(上野)
高齢化社会が進む今、決して他人事ではない介護問題。介護する側、される側、信頼と思いやりがありました。

厚生労働省によると、本年6月末現在、介護が必要な人(要介護及び要支援認定者)は全国で591万人に達し、65歳以上の人のうち介護が必要な人の割合は約17・9パーセントになるそうです。介護は、急速に進む高齢化社会の中で、誰もが直面するであろう深刻な問題です。

親の介護をするために会社を辞めたという話や、家庭の事情により高齢者が高齢者を介護せざるを得ない状況、いわゆる老老介護が増えています。また、認知症の高齢者を介護する高齢者自身が認知症を患い適切な介護ができなくなるという認識介護も増加しています。

楽しい老後を過ごすために施設を有効に活用しましょう

自分にあつた施設をさがして元気な毎日を

介護の現状

多種多様な介護保険施設

市内にも介護保険施設(介護保険を利用できる施設)はたくさんできていますが、今回は、特別養護老人ホーム(自宅での生活が困難な人が入所する施設)とデイサービス事業所(日帰りで介護を受ける施設)を見学させていただきました。

特別養護老人ホームは、市内に9か所ありますが、入所を希望する人がとても多く、なかなか入所できない実態に驚きました。入所者は、寝たきりの人が多く、職員の方々の負担は大きいと思いますが、みなさん献身的に介護をされていました。

一方、デイサービス事業所は、10人未満の小規模な施設から、200人まで対応できる施設が市内に35か所あり、希望すればほとんどの人が利用できるそうです。

デイサービスを利用している



90歳を過ぎたおばあさんは、「若い人たちが仕事に出かけてしまったため一人でいる毎日がつらく寂しかったけれど、施設に通うようになって、たくさん友達ができたり、リハビリの運動をしたり折り紙をしたりする楽しみができました」と笑顔で答えてくれました。

施設を有効に活用しよう

今回見学した施設の介護支援専門員の方から「利用者は一人ひとり違うので、その人にあつた細かい対応を心がけています。また、サービスも施設ごとに多種多様で、季節ごとのイベント等も開催していますので、それぞれにあつた施設を利用していただきたい」とのお話をいただきました。

今回訪問した二つの施設の職員の方々からは、現在の症状を少しでも改善し、楽しい時間を過ごしてもらいたいという心からの思いが感じ取れ、とても心強く感じました。

介護は他人事ではありません。みなさんもこの機会に、一度施設見学や体験をしてみたいかがでしょうか。

地金、ダイヤモンド、どんな宝石でも

高価買取!

無料で鑑定、査定いたします!!

他店で値段が付かなかった宝石
高級ジュエリーから入れ歯まで

着物買取始めました!

加工・修理はおまかせください

ジュエリーマナー 0120-678-312



記念コイン
珊瑚リング
エメラルドリング
ダイヤモンドリング
岩瀬常陽銀行ヨコ 桜川市岩瀬 113-3

SEKISHO Service Safety Sincerity

あなたのそばに。セキショウグループ。

<p>エネルギー</p> <ul style="list-style-type: none"> 石油製品 LPガス 太陽光発電 燃料電池 運輸 LED照明 	<p>自動車</p> <ul style="list-style-type: none"> ホンダ オックスレンタカー メルセデス・ベンツ BMW・MINI ボルシェ・フジョー 	<p>ビジネス</p> <ul style="list-style-type: none"> IT機器販売 システム開発 携帯電話 空調・給排水衛生 人材サービス 	<p>生活</p> <ul style="list-style-type: none"> パナホーム リフォーム コンビニ 各種保険
--	--	---	---

関彰商事株式会社

本社 / 〒308-8512 茨城県筑西市一本松 1755-2 TEL 0296-24-3121

<http://www.sekisho.co.jp/>



住民参加のまちづくり としてタート

「住民参加のまちづくりの環として、日本古来の伝統文化を、身近に感じてもらうと始まったんですよ」と話してくれたのは、第22回明野薪能実行委員会委員長の古田部光文さん。平成4年の第1回目から実行委員として参加し、第3回〜22



日本の伝統文化を 身近に感じてもらいたい

第22回明野薪能 実行委員会委員長

こたべ 光文さん

(松原・61歳)

回までの20回、実行委員長として明野薪能を率いています。「最近では天気が不安定で、明野公民館大ホール（イル・ブリランテ）で実施しているんですが、本日は桜の木の下で実施したいんです」と話してくれました。

り返っていました。毎年1月から準備を始め、3月には子どもたちの参加を集い、4月に明野薪能を実施します。今は4月の開催に向けて、ゆっくり休み、考えをまとめる時期だそうです。

現在、実行委員は20人。「22年も続けてこられたのは、『良いものをつくる』という実行委員全員の目標と知恵と協力があつたからです。また、スタート当初から無料で開催できたのは、薪能の普及・保存に賛同し、協賛してくれたみなさんのおかげです。本当に感謝しています」と、今まで開催できたことを振

平成8年の第5回から地元の子どもたちにも日本古来の伝統文化に触れてもらうと進めてきた明野薪能。「子どもたちが参加してくれたおかげで、本当の意味での住民参加となり、やっと始まったなと感じました。昨年は、そのときの子どもたちが演目に参加してくれてうれしかったです。子どもたちは私の宝です」と話す古田部さん。

今後は市内全域の子どもたちにも体験してもらいたい、とも話していました。

大変でしたが、薪能に携わったおかげで復興祈念公演に関われたことは一生の思い出です」と語ってくれました。

市民が演能者となる 薪能へ

協力依頼があれば時間の許す限りどこへでも舞台製作・設営をしてきた古田部さん。昨年開催した、岩手県大槌町での東日本大震災復興祈念公演が一番印象に残っているといいます。「びっくりしました。平地は全部津波でさらわれていて、残っていたのは高台にある建物だけでした。宿泊施設も無く、演能者も含めて全員がお寺に泊まりました。

今後の薪能については、「規模は小さくなるかもしれないが、子どもたちをメインとし、そして若い人たちも気軽に参加できる薪能にしていきたい。背伸びをしないで、できる範囲で、長く続けていきたいです」と話す古田部さんの瞳には、強い光が宿っていました。

いつの間にかみんなをまとめてしまう不思議な魅力のある古田部さん。第22回の明野薪能がどのように開催されるか、今から楽しみです。



地元子どもたちによる「大小鼓連調」(第21回)

「第22回明野薪能」は、平成27年4月に公演予定です。実行委員を随時募集していますので、興味のある人は左記に連絡してください。

明野薪能実行委員長
古田部光文
☎090-3242-2578

定期予防接種とインフルエンザ予防接種のお知らせ

10月1日から、水痘ワクチンと成人用肺炎球菌ワクチンが予防接種法に基づく定期接種に追加されます。対象者には、個別に通知を郵送します。また、県内定期予防接種広域事業が始まり、茨城県医師会及び他市町村と連携し市外にある県内の協力医療機関でも予防接種を受けることができますようになります。

□ 定期接種の追加について (10月1日から)

水痘 (みずぼうそう)	対象者	生後12月から36月までの間にある人 (0～2歳児：定期接種対象者)	生後36月から60月までの間にある人 (3～4歳児：経過措置対象者)
	接種回数 と接種方法	合計2回 1回目：生後12月から15月までに初回接種 2回目：1回目終了後6月から12月までの 間隔をおいて1回	1回
	接種料金	無料(公費負担)	
	接種場所	協力医療機関(健康カレンダー7・8ページを参照ください)	
	その他 お知らせ	<ul style="list-style-type: none"> ○対象者には個別に通知します ○保険証・母子健康手帳を持参してください(予診票は医療機関にあります) ○経過措置は26年度限りです(平成26年10月1日～27年3月31日まで) ○すでに水痘にり患したことがあるお子さんは対象外となります ○任意接種として水痘ワクチンの接種を受けたことがあるお子さんは、接種した回数分が「接種済」となります(経過措置対象者も同様です) 	
成人用肺炎球菌 (23価)	対象者	<ul style="list-style-type: none"> ・65歳：昭和24年4月2日～昭和25年4月1日生の人 ・70歳：昭和19年4月2日～昭和20年4月1日生の人 ・75歳：昭和14年4月2日～昭和15年4月1日生の人 ・80歳：昭和9年4月2日～昭和10年4月1日生の人 ・85歳：昭和4年4月2日～昭和5年4月1日生の人 ・90歳：大正13年4月2日～大正14年4月1日生の人 ・95歳：大正8年4月2日～大正9年4月1日生の人 ・100歳：大正3年4月2日～大正4年4月1日生の人 ・大正3年4月1日以前生まれの人 ・60歳以上65歳未満の人のうち、心臓・腎臓または呼吸器の機能に障がいがある人及びヒト免疫不全ウイルスにより免疫の機能に障がい(障害手帳内部障害1級)がある人 	
	接種回数	1回	
	接種料金	医療機関の定めた接種料金から3,000円を差し引いた金額	
	接種場所	協力医療機関(健康カレンダー7・8ページを参照ください)	
	その他 お知らせ	<ul style="list-style-type: none"> ○対象者には個別に通知します ○保険証・接種券・接種料金を持参してください(予診票は医療機関にあります) ○すでに肺炎球菌ワクチン(ポリサッカライド)を受けたことがある人は接種対象外となります ○平成25年度に送付しました接種券は使用できませんのでご注意ください 	

□ インフルエンザ予防接種について

個人の感染予防や重症化防止と学校など集団での感染を減らすことを目的として、1歳から中学3年生までの相当年齢のお子さんと高齢者を対象にインフルエンザ予防接種費用の一部を助成します。なお、お子さんのインフルエンザ予防接種は任意接種ですので、接種について法律上の義務はありません。保護者が判断し接種される場合にご利用ください。

※いずれの予防接種の対象者も、接種当日筑西市に住居登録があることが条件となります。また、原発避難者も対象になりますが、事前に申請が必要になりますので保健予防課にご連絡ください。

問い合わせ：保健予防課 ☎ 22-0535



●さらに●
プレミアム
カードを発行しま
すポイントごと
にドリンク券贈呈

ケーキ・ムース・和スイーツ・ゼリー etc.

日替わりランチ 1,000円～

毎日開催!! ■時間■ 11:30～16:00

ランチデザートバイキング

極上のスイーツタイム!!

レストラン 一乃房でお食事された方は、**無料**
お食事をされない方は、1,000円(税別)を頂戴いたします ◆ランチタイムに限りです

※ご不明な点はスタッフにお問い合わせください



ふれあう 心を たいせつに

ホテル ニュー つたや

HOTEL NEW-TSUTAYA

TEL. 0296-24-8181(☎) FAX. 0296-24-7967

おすすめ本紹介

中央図書館

ハロウィーン文化誌

著／リサ・モートン【原書房】

古代ケルト起源といわれる祝祭「ハロウィーン」は、どのように世界へ広がっていったのか。各地の伝統、仮装、儀式から、テーマパークのアトラクションまで、50点以上の図版とともに解説する。

ぼくが見た太平洋戦争

著／宗田理【PHP研究所】

勤労学徒450人が犠牲になった豊川の空襲、救助が来なかった三河の大地震、食糧不足で空腹、ダニやシラミとの闘い、B29の機銃掃射…。太平洋戦争の戦時下、愛知県で中高時代を過ごした著者が、戦争体験を語る。

明野図書館

ヨーロッパの看板

写真・文／上野美千代【光村推古書院】

ヨーロッパの街角で目にした、パン＆カフェの看板、メニューいろいろ、人型の看板、標識と工事中アート…。旅先で少しずつ撮ってきた「看板コレクション」を紹介する。看板とその看板のある町や村の魅力を伝える写真集。

どうぶつまぜこぜあそび

作／サトシン 絵／ドーリー【そうえん社】

どうぶつたちがまぜこぜあそびをしているよ。「ぼく、こあらいおん」「おいら、あざらっこ」「ぼくは、ぱんだるー」「わたし、きつねずみ」なにとなにがいっしょになったか、わかるかな？

＊イベント・お知らせ

●中央図書館

「飛鳥童原画展」▼期間 10月18日(土)～22日(水) ▼場所 中央図書館エントランスギャラリー ▼内容 絵本作家・飛鳥童の原画を展示します！

「赤ちゃん向け読み聞かせ」▼日時 未定

※10月9日(木)はありませぬ。▼場所 中央図書館おはなしコーナー

「ハロウィーンのおはなし会」▼日時 11月1日(土) 午後2時～3時 ▼場所 中央図書館視聴覚室 ▼内容 ハロウィーンにちなんだお話の読み聞かせをします。

「おはなし会」▼日時 10月12日・19日(日) 午後3時～ ▼場所 明野図書館視聴覚室

●明野図書館

「ハロウィーンパーティー」▼日時 10月26日(日) 午後1時～ ▼場所 明野図書館視聴覚室

「ブックスタートクラブ」▼日時 10月1日・15日・22日・29日(水) 午前9時～午後5時 ▼場所 明野図書館視聴覚室 ▼内容 視聴覚室を幼児と保護者に開放します。(1日は10時から更生保護女性会のメソッドによる読み聞かせがあります。15日・22日は10時からたけのこ保育子育て支援センターの先生が来てくれます。)

「映写会」▼日時 10月26日(日) 午後2時～ ※演目は後日お知らせします。

「リサイクルまつり」▼期間 11月1日(土)～4日(火) ▼場所 明野図書館視聴覚室

＊図書館いちおし情報

＊県内初！

電子図書館がスタートします！

10月18日(土)から、県内初となる「電子書籍」の貸出サービスを行います！

パソコンやスマートフォン、iPadで、3,000点以上の電子書籍を無料で借りたり、読んだりできます。

利用するための手続も、図書館に来て簡単な申込みをするだけでOKです！

＊長期休館のお知らせ

10月3日(金)～10日(金)まで、蔵書点検と図書館システムの入替作業のため、全館休館となります。

休館中、本の返却は図書館玄関入口の「ブックポスト」をご利用ください。

＊返却期限をお守りください！

10月からは、図書館システム入替に伴い、返却期日を過ぎると新たに貸出しができなくなります。返却が遅れると、他の利用者に迷惑がかかってしまいます。みなさんのご理解とご協力をお願いします。

＊問い合わせ

中央図書館(下岡崎1-11-1) ☎24-35330
明野図書館(海老ヶ島2120-7) ☎52-24466
関城分館(関本上1-470) ☎37-66226
協和分館(門井1-962-2) ☎57-2515

＊10月の休館日

中央図書館・明野図書館 3日(金)～10日(金)、20日・27日(月) ※13日(月)は開館しています。
関城分館・協和分館 3日(金)～10日(金)、14日(火)、20日・27日(月)

旬の特選にぎり御膳 1,800円(税込1,944円)

旬の刺身とさんま塩焼き御膳 1,680円(税込1,814円)

秋の月見天丼 1,480円(税込1,598円)

七五三ご予約承ります

七五三祝宴セット 5,400円(税込)

- ・七五三お子様特製御膳(鯛の姿焼き付き)
- ・ケーキ(1ホール)プレゼント
- ・千歳輪プレゼント
- ・記念写真フォトフレームサービス
- ・お名前を入れたランチョンマット&着替サービス
- ・8名様以上で無料送迎

ごほう下館本店

【住所】筑西市一本松482
【営業時間】11:00～21:30
お問い合わせ・ご予約は
☎0296-22-7878

筑西Peopleクーポン
200円割引券
ランチメニューは100円引
※お一人様一枚限り有効※他サービスとの併用不可
有効期限 平成26年10月31日

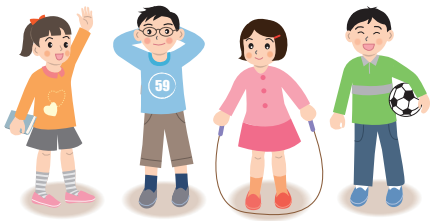

マイドリーム

6年生が描くぼくの未来・わたしの未来



こばやし しょうと
小林 周杜

僕の夢は、世界一の
エースストライカーにな
ることです。ワールド
カップで優勝し、日本中
に喜びを届けたいです。



みつぞの ことあ
満園 琴壘

私の将来の夢は、和食
の料理人になることです。
健康に良いおいしいご飯
を作って、みんなを笑顔
にしたいです。



いずみ つばさ
飯泉 翼

僕の夢は、プロ野球選
手になることです。そし
て、WBCで優勝し、た
くさんの人に野球の楽し
さを伝えたいです。



こうた ちさ
古宇田 千彩

私の夢は、薬剤師にな
ることです。世界中の貧
しい人たちにも薬を届
け、病気を治してあげた
いです。



いちむら ゆう
市村 悠

僕の将来の夢は、プロ
サッカー選手になること
です。サッカーを通して
みんなに夢と希望を届け
たいです。

長讚小学校

児童数 101人



むらかみ りお
村上 莉緒

私の夢は、バスケット
ボールの日本代表選手に
なることです。バスケッ
トボールの楽しさを全国
に広めたいです。



あおき がく
青木 楽

僕の夢は、ゲームクリ
エーターになることで
す。画期的なゲームを開
発し、たくさんの人に楽し
んでもらいたいです。



つるみ まり
鶴見 真李

私の夢は、インテリア
デザイナーになることで
す。疲れをいやし快適に
過ごせる素敵な家作りに
貢献したいです。



あらい りょうだい
新井 諒大

僕の夢は、科学者にな
ることです。植物や宇宙
などの分野で、未来に役
立つ研究をして日本中を
驚かせたいです。



いりえ ちひろ
入江 千尋

私の夢は、ペットの美
容師になることです。た
くさんの人に喜んでもら
い、ペットとの絆をさら
に強くしたいです。

嘉田生崎小学校

児童数 108人

※氏名は敬称略

2学期からの新設クラス

中3 理社特訓クラス

— 学校の授業&テスト対策 —

- 志学教育センター校 毎週月曜日 5:20 ~ 7:20
- 明野校 毎週月曜日 5:00 ~ 7:10

中3 土曜5科目特訓クラス

— 受験に向けラストスパートのお手伝い —

- 期間 平成 26年 9月 27日 ~ 平成 27年 2月 28日 (全20回)
- 時間 毎週土曜日 3:00 ~ 7:00
- 費用 70,000円 (教材費込)

2学期生 募集中!

《クラス案内》

- 小学生2・3・4・5・6年生
- 中学1・2・3年生
- 高校1・2年生 (学校別)
- 小学英語専科コース
- 中学理社コース
- 高校3年生 大学受験本科
- 個別クラス (小・中・高)
- 東進衛星予備校

夢は大きく、目標は高く

☎0120 (25) 0054 (代)

JR 下館駅北口1分

下館本校/玉戸校/志学教育センター/結城校/明野校/真壁校
下妻校/真岡校/しがく輝翔館

志学塾
志学高等予備校

わが家の アイドル



いけざわ こころは
池澤 幸花ちゃん
10月5日生(本城町)



もおか りん
真岡 凜ちゃん
10月6日生(新治)



たての
館野 かえでちゃん
10月7日生(井出蛭沢)



あらい ゆず
荒井 有絆ちゃん
10月8日生(海老ヶ島)



いけだ いちのすけ
池田 一之助くん
10月8日生(舟生)

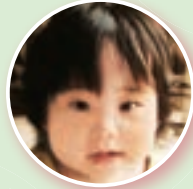

やまだ かほ
山田 華穂ちゃん
10月8日生(伊讚美)



こいけ けんた
古池 健汰くん
10月9日生(谷部)



おおの れいあ
大野 鈴歩くん
10月10日生(関本下)



かわすみ はると
川澄 遥翔くん
10月10日生(市野辺)



まえだ さき
前田 咲希ちゃん
10月10日生(稲野辺)



くろだ ともひと
黒田 智仁くん
10月11日生(岡芹)



くらもち わく
倉持 和空くん
10月12日生(大谷)



さいとう ことね
齋藤 琴音ちゃん
10月13日生(岡芹)



すずき かいと
鈴木 快遙くん
10月13日生(下川島)



おおもり あかね
大森 茜音ちゃん
10月15日生(桑山)



しもむら りりか
下村 梨華ちゃん
10月15日生(市野辺)



なかの あおい
中野 葵ちゃん
10月16日生(小栗)

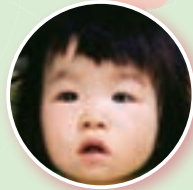

かわかみ ゆず
川上 結絆ちゃん
10月17日生(海老ヶ島)



はこもり ひゅうが
箱守 彪我くん
10月17日生(関館)



ふじもと のあ
藤本 乃愛ちゃん
10月18日生(中館)



やまぐち あずさ
山口 明日彩ちゃん
10月21日生(泉町)



いしじま けいた
石嶋 啓汰くん
10月23日生(横島)



なかじま あおい
中島 碧彩ちゃん
10月26日生(高津)



いしかわ か
石川 ほの香ちゃん
10月28日生(下岡崎二丁目)



こいけ さえ
小池 紗瑛ちゃん
10月28日生(市野辺)



はくた そうし
白田 宗獅くん
10月28日生(稲野辺)



ほしの ひとみ
星野 仁美ちゃん
10月30日生(女方)



すずき のりか
鈴木 慶佳ちゃん
10月31日生(小川)



なかざわ そうま
中澤 蒼真くん
10月31日生(川澄)



平成 25 年 12 月 生
まれのお子さんの写
真を募集しています。
写真裏面に①お
子さんの氏名・ふり
がな・生年月日・性
別②保護者氏名・郵便番号・住所・
電話番号を明記し、10月31日(金)
までに広報広聴課へ。

★写真選びのポイント★



- ①顔が切れていないもの。
- ②顔が小さすぎないもの。
- ③明るい場所で撮られたもの。

七五三お祝いプラン 10/1 祝~ 11/30 日

お子様の健やかな成長としあわせを願い ※ご会食のみのご予約も承っております。
家族で個室でゆっくりとお祝いの膳 詳しい内容はお問い合わせください。

ダイヤモンドガーデンバーベキュー

バーベキューセット・鍋料理・サイドメニュー
その他ご予約にて承ります。

バーベキューセット 2人前 2,500 円
鍋料理 2,000 円 (3種)
ピリ辛・美肌コラーゲン・ヘルシー

開催中

11:00~



感動溢れる結婚式を

ダイヤモンドホール

大宴会場・小宴会場・和室 (30名様迄)・ご披露宴
ご結納・祝事・歓送迎会・同窓会・各種パーティー等
各種会合受け付けております。カラオケ有

☎ 0296-28-8511 茨城県筑西市玉戸 1053-4

<http://www.s-diamondhall.co.jp>

第19回茨城県中学校
空手道選手権大会

6月21日
牛久市総合運動公園体育館



準優勝

- | | | |
|------|--------------|---------------|
| 個人形 | 鈴木勇憂 (下館中1年) | 上野悠太 (明野中2年) |
| 個人組手 | 松崎大将 (明野中1年) | 稲葉くるみ (明野中2年) |
| 団体組手 | 杉山明菜 (明野中3年) | |
| | 山口瑠菜 (明野中1年) | |

第3位

- | | | |
|-----|--------------|-------|
| 個人形 | 倉持海斗 (明野中1年) | (敬称略) |
|-----|--------------|-------|

第31回茨城県スポーツ少年団
スポーツ大会

6月29日 県武道館



優勝

- | | |
|------------------|--------------|
| 武井隆馬 (大村小4年) | 横田大樹 (明野中1年) |
| 第3位 皆川唯真 (村田小6年) | 横田朋哉 (大村小5年) |
| 敢闘賞 山口なな (大村小4年) | 倉持海斗 (明野中1年) |
| 星野友希 (上野小6年) | |
- (敬称略)

筑西市長杯争奪第1回市民
ベンチプレス選手権大会

7月6日 市内外塚



筑西市 市長杯 佐々木隆行 (関本下) (敬称略)

第7回全日本
ジュニアテコンドー選手権

7月27日 長野県
松本市総合体育館



準優勝 菅谷陽香 (下館西中3年)
第3位 廣瀬季菜 (下館南中3年)
ベスト8 杉山友香 (下館中2年) (敬称略)

第15回全国小学生ABC
バドミントン大会

8月15日~17日 熊本県
八代市総合体育館他



準優勝 稲光翔太郎 (大村小6年) (敬称略)

平成26年度県民総合体育大会
中学生の部 柔道競技男子団体

7月23日~24日 県武道館



優勝 明野中学校

第39回茨城県選抜中学校野球大会

8月11日~15日 つくば市
さくら運動公園野球場他



優勝 協和中学校

55歳は女性のカラダの分岐点。体内から綺麗と健康を!!



キャビテーション
瘦身の施術風景

思いあたる事ありませんか

- | | |
|---------------------------------------|---|
| <input type="checkbox"/> シミが濃くなった | <input type="checkbox"/> インナーマッスをきたえたい |
| <input type="checkbox"/> シワが深くなった | <input type="checkbox"/> ポッコリお腹が気になる |
| <input type="checkbox"/> 肩の凝りがとれない | <input type="checkbox"/> 左右でウエストのくびれが違う |
| <input type="checkbox"/> 腰の痛みがとれない | <input type="checkbox"/> 産後体型が戻らない |
| <input type="checkbox"/> 生理痛や不順に悩んでいる | <input type="checkbox"/> 冷えやむくみが気になる |

3お試し
名様限定 施術料 ¥10,000

ご満足頂ければ 全額返金 致します。
遠慮なく申し出てください。

加圧理論を基に、まず体質を改善して健康になりながら
各種エステ機器を使い、健康美を目指します。

完全予約制 ☎029-860-5086

Pure・ly F (平 日)10:00~20:00
(日・祝日)12:00~17:00 (月曜定休)
つくば市松代2-24-2(P有)

オーナー店長の
大橋則子です

3つケク注の
施術風景

茨城県 松代
至筑西 東京インテリア ほんどう太郎
珍栄 プランプレブ 土着学園 西武
コイランド 東武
284 406 西大寺
ピュアリー エフ 西大寺
松代小学校 幸音館
至筑西 松代



▲観音院本堂

観音院は別名律院ともいわれ、庶民の墓所を持たない全国に数少ない戒律の厳しい寺院です。
天台宗安楽律院の支院で、宝暦元年（1751年）管領宮公遵親王より「観世音」の三字額が下賜され祈願寺となりました。

問 生涯学習課 ☎ 22-0183



▲十二支が彫刻された墓股



▲樹齢 150 年のしだれ桜

春には、境内にある樹齢約150年、高さ約20メートルのしだれ桜が咲き誇り、訪れる人々を魅了します。

探訪 筑西市の文化財

かんのいんほんどう
観音院本堂
市指定文化財（建造物）
昭和 52 年 3 月 24 日指定
江戸時代
所在地：森添島地内

本堂は、文化年間（1804年～1817年）に火災のため焼失しましたが、文久2年（1862年）、当時井沼村を支配していた旗本鶴殿氏の命により再建されました。

現在の建物は、三間四方の総檜方形造で墓股に十二支の彫刻を配し、内陣正面の欄間には花鳥風月の彫刻もあり、簡素ながら趣があります。

ちくせい タッグ 通信 36

「ちくせい移動映画館」
始まります！

ちくせいロケーションサービス（ちくロケ！）が平成23年に活動を開始してから、約4年の月日がたちました。

あの映画が
観たい！

上映希望作品を
募集します

メール extra.location@gmail.com
お手紙 〒308-0031
下館駅前郵便局行き

ちくロケ！では、これまで様々な映像作品の撮影協力をしてきました。「またいつか夏に。」「十字架」をはじめとした映画や、テレビ東京「めしばな刑事タチバナ」TBS「隠蔽捜査」などといったドラマ、その他DVD、ミュージックビデオ、ニュースの中継等様々なロケが市内で行われてきました。エキストラで出演された人もいらつしやるのではないのでしょうか。

そこで、市内で撮影された作品や筑西市に関連のある作品、さらに、市民のみなさんが見たい作品などを募集して、「ちくせい移動映画館」を開始しようという計画しています。

こんな映画を上映したらいいんじゃないか！あの映画が見たい！という上映作品の希望をお聞きたいと思えます。

みなさんの声をお待ちしています！

問い合わせ
ちくせいロケーションサービス
（商工観光課内） ☎ 54-7013
ちくせいたッグについて…企画課 ☎ 内線 490



筑西市の皆様が主役です!! コミュニティチャンネル!

地上デジタル 11ch リモコンボタンは 11

エリア拡大しました!

取材・イベント放送予定

第2回 つくばね音楽祭	明野公民館 9月21日(日)収録	CC9ニュース 9/26(金) 18:00~ CC9ア7- 10/13(月) 9:00~
養蚕地区あしま祭	養蚕小学校 10月19日(日)収録	CC9ニュース 10/20(月) 18:00~ CC9ア7- 11/17(月) 9:00~

初回放送予定

筑西ケーブルテレビ ☎ 0120-09-1811

※放送は変更の可能性があります。詳しくは電子番組表、またはケーブルテレビのホームページ (http://cc9.jp) でご確認ください。

暮らしの情報

Information

2014
10.1

案内

下岡崎近隣公園芝生広場を開放します

下岡崎近隣公園芝生広場を10月1日から開放します。遊具・芝生広場利用の制限等ご迷惑をお掛けしました。みなさまのご協力ありがとうございました。
公園街路課 ☎20-11179

未受診者健診のお知らせ

【①関城地区】▼日時 10月3日(金) 午前7時～9時30分 ▼場所 総合健診協会真西センター
【②明野地区】▼日時 10月4日(土) 午前7時～9時30分 ▼場所 明野保健センター(あけの元気館内)
①②とも：▼対象 今年度市の健診を受けていない人

▼持参品 未受診者健診のお知らせ(はがき)、市発行の受診券(明野地区は4月、関城地区は5月に発送)、保険証、自己負担金
園保健予防課 ☎22-0535

水道メーター(量水器)交換のお知らせ

計量法により、使用期限(8年)が経過した水道メーター(量水器)を無償で交換します。該当する家庭や事業所に、市が指定する業者が訪問しますので、ご協力をお願いします。
▼交換期間 10月14日(火)～27日(月)
水道業務課 ☎22-0501

安心の貸し借り「農地の利用権設定」受付中です

生産性の高い農業を確立するために、農用地の利用権設定を

本庁
☎0296-24-2111 (代表)
筑西市下中山732番地1

関城支所
☎0296-37-6111 (代表)
筑西市舟生1040番地

明野支所
☎0296-52-1111 (代表)
筑西市海老ヶ島1300番地

協和支所
☎0296-57-2511 (代表)
筑西市門井1962番地2

防災無線 再応答サービス
フリーダイヤル
0120-0296-99
▶防災行政無線で放送した内容を再度聞くことができます。
☑消防防災課 ☎内線368・369

推進しています。農地を安心して貸し借りできるように取りまとめを行います。
貸主は離作料を払うことなく契約期限内で農地が返還されます。借主は請負耕作と違い、契約期限内まで安心して耕作できます。
▼受付期限 10月15日(水)まで
▼設定開始日 12月1日(月)
申問 農業委員会事務局 ☎20-11167

明野町上野土地改良区 総代選挙

▼告示日 10月14日(火)
▼投票日 10月21日(火)
総代定数
第1選挙区 8人
第2選挙区 12人
第3選挙区 12人
第4選挙区 8人
第5選挙区 2人
▼立候補受付 10月14日(火) 15日(水) 午前8時30分～午後5時
▼場所 明野町上野土地改良区

園市選挙管理委員会 内線332
明野町上野土地改良区
☎52-4755

児童手当を支給します

9月12日までに平成26年度現況届を提出した人及び新規認定請求申請をした人に対する支給です。手当は6月から9月までの4か月分です。
▼支給日 10月10日(金)
※現況届を提出した人には、9月下旬頃に「児童手当認定通知書」を郵送します。未提出者の10月支給分は、10月3日(金)までに提出があれば、10月末の支給を予定しています。
園こども課 内線256

有害鳥獣の捕獲を行います

野生鳥獣による農作物への被害軽減のため、鳥獣被害対策実施隊によるわな及び猟銃を使用

坂入税理士事務所

★相続税 ★所得税
★法人税 ★その他税務

お気軽にご相談ください!

筑西市横島229-5
Tel 0296(22)4155 FAX 0296(25)1136
HP <http://sakairikaikai.tkcnf.com/pc/>

無料法律相談会開催のお知らせ

日時：10月26日(日) 9:00～17:00
場所：弁護士法人萩原総合法律事務所
どなたでも無料でご相談いただけます

☎0296-48-8875

弁護士法人 萩原総合法律事務所
茨城県弁護士会所属
萩原 慎二 弁護士
鈴木 元 弁護士
野田 幹子 弁護士
筑西市乙828番3 SATOHビル2階(JR下籠駅南口徒歩30秒)

給付金の申請期限のお知らせ

臨時福祉給付金

申請期限 **10月31日(金)** まで
 関社会福祉課 内線264

子育て世帯臨時特例給付金

申請期限 **10月23日(木)** まで
 関こども課 内線254

※詳しくは市ホームページをご覧ください。
 (http://www.city.chikusei.lg.jp/news.php?code=2163)

● **建築物の工事完了後は完了検査が必要です**
 建築確認を受けた建築物の工事が完了した際には、完了検査を受ける必要があります。この検査は、建築基準法の関係規定への適合について現地で確認をするものです。検査後に交付される「検査済証」は、建築物の安全性等が確認された適合建築物の証であり、建築物の売買や融資を受ける際、又は増改築時に提示を求められること

した有害鳥獣の捕獲を行います。
 ▼期間 10月1日(水)～平成27年3月15日(日) ▼対象鳥獣
 ●イノシシ、カラス、タヌキ、ハクビシン ▼対象地区 Ⅱ協和地区
 ※蓬田自治地区裏山山林にイノシシの捕獲を仕掛けます。
 関農政課 ☎20-11161

● **ファミリー教室「親子でたのしくリズムダンス」**
 ▼日時 10月26日(日) 午前10時～正午 ▼場所 Ⅱ協和公民館
 中会議室(協和総合庁舎内) ▼定員 Ⅱ幼児・低学年の親子15組
 ▼参加費 Ⅱ無料 ▼持参品 Ⅱ運動のできる服装、飲み物、バス

10月の納期

市・県民税(3期)	関市民税課 内線442
国民健康保険税(4期)	関医療保険課 内線241
後期高齢者医療保険料(4期)	関医療保険課 内線243
介護保険料(4期)	関介護保険課 内線221

納期限:10月31日(金)

● **「求職者支援訓練」で早期就職**
 雇用保険を受給できない人、自営を廃業した人、学校を卒業して未就職の人などを対象に職業訓練の案内をしています。(受講料は原則無料)
 関ハローワーク筑西 ☎22-2188

ともありますので、大切に保管してください。
 関茨城県県西県民センター 建築指導課 ☎24-9149

● **11月開講カルチャー講座**
 各講座とも: ▼場所 Ⅱしもだて地域交流センター(アルテリオ)
 ▼対象 Ⅱ市内在住・在勤者 ▼申込期限 10月15日(水) まで
 ※応募多数の場合は抽選
 【初心者ヨガ講座(後期)】
 ▼日時 11月6日(木) から 午後1時30分～3時(おおむね第1・3木曜日全10回) ▼定員 Ⅱ50人 ▼持参品 Ⅱヨガマット

● **「新農家暦 4100円」** 1年の備忘録として最適。「12か月暦」「農作業暦」「野菜栽培のコツ」など、農作業・日常生活に役立つ情報満載。
 ▼申込期限 10月17日(金) まで
 関企画課 内線484・489

● **「農業日誌 1,400円」** 最新農業情報を全国の試験研究機関がわかりやすく解説。農業混用事例集、農林認定品種を紹介。
 【ファミリー日誌 1,400円】
 花・野菜づくりなどに役立つ農業情報、家計簿、贈答品控え、住所録など。

タオル ▼申込期限 10月23日(木) まで
 関協和公民館 ☎57-2515

家族介護リフレッシュ教室 参加者募集

▶対象=市内居住のおおむね65歳以上の在宅の寝たきり又は認知症高齢者を介護している家族や近隣の援助者等(どの地区でも参加可) ▶定員=各地区20人 ▶申込期限=各会場の開催日1週間前まで(先着順)

以下①日時 ②場所 ③内容
下館地区1 ①11月6日(木) 午前10時～午後1時 ②しもだて地域交流センター(アルテリオ) 2階クラフト室 ③体験「香る小物作り～香りでのりフレッシュ～」、意見交換会 関 おばやし在宅介護支援センター(仲川・笠原) ☎25-5713
下館地区2 ①10月15日(水) 午前10時～午後1時 ②特別養護老人ホームしらとり1階アロハールーム ③講話「介護保険制度改正の今後の動向について」、体験「バステルアート作成」、意見交換会 関 しらとり在宅介護支援センター(清野・中崎・藤田) ☎28-1277
関城地区 ①10月16日(木) 午前10時30分～午後1時 ②大圃病院会議室 ③講話「車椅子の選定と取扱いにつ

き、動きやすい服装
 【華道教室 流派・草月流】
 ▼日時 11月8日(土) から 午後1時～3時(おおむね第2・第4土曜日全8回) ▼定員 Ⅱ10人 ▼費用 Ⅱ1回1,000円
 程度(花代) ▼持参品 Ⅱ花ばさみ、花包み、エプロン、筆記用具等
 【茶道教室 流派・遠州流】
 ▼日時 11月15日(土) から 午後1時30分～3時30分(おおむね第1・第3土曜日全10回) ▼定員 Ⅱ10人 ▼費用 Ⅱ5,000円(10回分のお茶葉・お

● **第11回市民病院特別講座**
 「一人ひとりが考える超高齢化社会」 ▼日時 10月11日(土) 午後1時～ ▼場所 Ⅱコミュニケーションプラザ(スピカ6階) ▼内容 Ⅱ講演:田邊義博氏(市民病院院長)、パネルディスカッション、無料医療相談、各種測定 ※入場無料
 関筑西市市民病院 ☎28-2261

調理補助スタッフ講習

▼日時 11月26日(水) 12月9日(火) 午前10時～午後4時

(土・日・月曜日を除く) ▼場所 11もだて地域交流センター

(アルテリオ) ▼対象 就職を希望する55歳以上の人で、全日程に出席でき、公共職業安定所に求職登録し「ハローワークカード」を持っている人 ▼定員 20人(選考有り) ▼費用 無料(交通費・昼食等は自己負担)

▼申込み 10月31日(金)までに筑西市シルバー人材センターに直接 ※申込書は各ハローワーク・筑西市シルバー人材センターにあります。▼持参品 ハローワークカード、本人確認ができるもの

申問 筑西市シルバー人材センター ☎25-4181

母親支援・子育て支援「英語リトミック」

▼日時 10月23日(木) 午前10時～11時30分 ▼場所 11もだて地域交流センター(アルテリオ) 2階練習室 ▼定員 生徒3か月以上の親子15組 ▼持参品 飲み物

申問 NPO法人いちごみ 北原 ☎090-8816-9996

親子で学び、楽しく遊べる子育て支援イベント

◎対象 1～6歳の幼児と保護者

【運動会 ゲームで楽しく運動しましょう】

▼日時 10月15日(水) 午前10時～午後2時 ▼場所 11もだて地域交流センター(アルテリオ) ▼定員 30組程度 ▼参加費 親子1組200円(保険・昼食代込) ▼申込期限 10月9日(木)まで

申問 市地域女性団体連絡会 下館支部 野澤 ☎24-8383

【秋の外遊び】

▼日時 10月8日(水) 午前10時～午後1時 ▼場所 協和多目的研修センター ▼定員 30組程度 ▼参加費 親子1組200円(保険・昼食代込) ▼申込期限 10月5日(日)まで

申問 市地域女性団体連絡会 協和支部 中島 ☎57-6657

親子運動会

▼日時 10月10日(金) 午前10時～午後3時 ▼場所 11もだて元気館 ▼定員 30組程度 ▼参加費 親子1組200円(保険・昼食代込)

申問 市地域女性団体連絡会

明野支部 広瀬 ☎52-3802 明野公民館 ☎52-5333

「もっと知ろう！冷凍食品の安全・安心意見交換会」

▼日時 10月24日(金) 午後1時30分～3時30分(受付は1時～) ▼場所 県西生涯学習センター2階小講座室2(野殿)

▼内容 講演、意見交換 ▼講師 三浦佳子氏(社) 日本冷凍食品協会広報部長 ▼定員 先着40人 ▼申込期限 10月16日(木)まで

申問 筑西保健所監視指導課 ☎24-3913

小学3年生～高校生のための冬休み海外派遣

▼期間 12月25日(木)～平成27年1月4日(日)のうち、7日～10日間 ▼派遣先 オーストラリア、サイパン、アメリカ、フィリピン ▼内容 生活文化体験(3事業)、英語研修(1事業) ▼定員 各グループ先着15～20人 ▼参加費 26万8千円～41万8千円 ▼申込期限 11月4日(火)まで

※事業により期間や派遣先、対象学年などが異なります。

申問 (公財) 国際青少年研修協会 ☎03-6417-9721

外国人のための日本語教室

▼日時 10月21日(火) 平成27年3月24日(火) 午後7時～8時30分(毎週火曜日全20回)

▼場所 11もだて地域交流センター(アルテリオ) ▼費用 テキスト代2,700円 ▼申込み 10月7日(火) 午後7時～7時30分(開講後も随時受付)

申問 藤川 ☎28-5386 黒坂 ☎25-0482

第9回異文化交流会

▼日時 10月19日(日) 午前10時20分～午後2時30分 ▼場所 協和の杜公園内多目的研修センター ▼定員 先着70人 ▼内容 ゲーム、音楽、歴史、衣装、歌、踊りなど文化紹介等(講師2人) ▼参加費 無料(昼食の用意有り) ▼申込み 10月12日(日)までに氏名、年齢(学年)、電話番号を電話かFAXで

申問 協和国際交流協会 高橋 ☎57-4351

自殺予防公開講座(無料)

【誰も自殺に追い込まれることのない社会へ】 ▼日時 10月25日(土) 午後1時30分～3時30分 ▼場所 筑波銀行本部10階大会議室(つくば市) ▼定員

先着200人 ▼講師 清水康之氏(NPO法人自殺対策支援センターライフリンク代表)

申問 茨城いのちの電話事務局 つくば 平日午前9時～午後5時 ☎029-852-8505

水戸(平日午後1時～5時) ☎029-244-4722

古文書に親しむ会会員募集

▼活動日時 毎月第3日曜日(月により変更有り) 午後1時～4時 ▼場所 中央図書館和室 ▼申込み 随時受付 ※年2回の移動研修、12月に食事会を開催。

申問 高橋 ☎24-5957

第10回市ウォークラリー大会

▼日時 11月2日(日) ▼午前10時(受付は9時30分) ※小雨決行 ▼集合場所 11もだて地域交流センター(アルテリオ) 前広場 ▼定員 先着100人 ▼参加費 無料(参加賞有り) ▼チーム 1チーム2～6人 ※ウォークラリー終了後、ビンゴゲームがあります。

▼申込期間 9月28日(日)～10月26日(日)

申問 市レクリエーション協会 秋田 ☎28-4958

● 新体操体験教室

▼日時 10月13日(月・祝) 正午
 ▼場所 洞峰公園体育館(つくば市) ▼対象 小・中学生
 ▼内容 講演・山崎浩子氏(オリンピック選手)、体験レッスン、フェアリージャパン演技発表(賛助出演)
 甲 茨城県体操協会アカデミー 事務局 藤野
 ☎029-869-4717

● バドミントン初心者教室

▼日時 10月7日・21日・28日(火) 午後7時30分～9時
 ▼場所 関城体育館 ▼持参品 ラケット、運動靴、運動のできる服装 ▼指導者 日体協バドミントン上級指導員 ▼申込み 当日直接会場へ(無料)
 関 スポーツ振興課(下館総合体育館内) ☎28-5040

ASKスポーツクラブ館西

《バドミントン、卓球、ビーチボールバレーの軽スポーツ、ヨガ・バランスボール・太極拳教室に参加しませんか?》

【日時】10月2日・9日・16日・23日・30日(木)、10日・17日・24日・31日(金) 午後7時～ 【場所】下館総合体育館 【年会費】小・中学生4,000円 高校生・一般5,000円(保険料含む) 【持参品】体育館用シューズ、運動のできる服装

甲 問 ASKスポーツクラブ館西事務局(下館総合体育館内) ☎28-5040

● イベント ●

● 第11回尊徳豆まつり

▼日時 10月11日(土)・12日(日) 午前9時～午後4時(2日目は無くなり次第終了) ※雨天時は10月13日(月・祝)に延期
 ▼場所 中館地区(国道294号線の国道50号バイパスIC出入りから北へ約300メートル)
 ▼持参品 剪定はさみ、軍手
 ▼参加費 700円(ひも代)
 関 報徳壹圓塾 石塚
 ☎090-4061-9578

● 筑西市商工会女性部「市の市」物品販売会

▼日時 10月4日(土) 午前9時30分～午後1時 ▼場所 宮山ふるさとふれあい公園内 ▼内容 手作り雑貨等の販売
 関 筑西市商工会 ☎57-2124

● 映画『人生、いろいろ』上映会&トーク

▼日時 10月19日(日) 上映: ①午前10時～正午 ②午後1時50分～3時50分 トーク: 午後0時30分～1時30分 ▼場所 ペアード(市生涯学習センター) ▼トーク 山口やち多氏(県副知事)、加倉井豊邦氏(全国厚生連経営管理委員会会長) ▼チケット 前売券1,000円、当日券1,500円
 関 いきいき・わくわく楽しむ会 古澤
 ☎090-9801-3695

● 関本肥土(本郷)の小祭り

▼日時 10月19日(日) 午前10時～午後3時(雨天決行) ▼場所 関本本郷集落センター ▼内容 オカリナ、声明、女方正三郎一座、トキノキット他、赤飯・にらうどん無料提供、肥土農産物の直売
 関 岩崎
 ☎080-1156-0592

● わが町コンだー!

▼日時 10月26日(日) 正午～ ▼場所 ザ・ピロサワ・シティ(茂田) ▼対象 筑西市・桜川市在住の25～45歳の男女 ▼会費 男性4,000円/女性1,000円 ※カブール成立で景品贈呈
 甲 関 (公社)下館青年会議所 武田
 ☎090-3438-8298
 waganatiz@gmail.com

● 「家庭の日」絵画・ポストカードコンテスト

県では、毎月第3日曜日を「家庭の日」と定め、明るく楽しい

家庭づくりを進めています。▼

展示期間 10月11日(土)～11月24日(月・祝) ▼場所 しもだて美術館ロビー ▼内容 市内小中学生の作品展示・一般審査
 関 生涯学習課 ☎22-0182

● ひきこもり支援フォーラム

【支援の現状を考える】地域での取り組み ▼日時 10月23日(木) 午後1時30分～4時 ▼場所 県西生涯学習センター 2階中講座室(野殿) ▼対象 本人、家族、支援機関の関係者、一般住民等 ▼定員 先着80人 ▼参加費 無料 ▼申込期限 10月20日(月)まで
 甲 関 筑西保健所保健指導課
 ☎24-3965 ㊚24-3928

● 農輝祭(のんきやう)

▼日時 10月13日(月・祝) 午

● 大好きいばらき就職面接会(後期)

▼開催日・場所 10月15日(水)・ホテルレイクビュー水戸【土浦会場】10月28日(火) ホテルマロウド筑波 ▼時間 プレセミナー: 午前11時～11時50分/面接会: 午後1時～4時 ▼対象 平成27年3月卒業予定の大学院・大学・短大・専修学校等の学生 ※高校は除く ▼持参品 履歴書複数枚 ※申込不要、参加費無料
 関 県労働政策課
 ☎029-301-3645

里山のイベント
 【場所】里山「二郎助山」(上野・関城消防分署近く) ※敷地内に駐車場有り
 甲 関 NPO法人里山を守る会 山崎
 ☎090-7906-1082
 http://www.tikuseisatoyama.com/

第12回「里山フェスティバル」みんなで五郎助山に集まろう～森のコンサート

【日時】10月12日(日) 午前9時～午後3時 ※雨天時は10月13日(月・祝)に延期
 【内容】ツリークライミング体験、魚釣り、木・竹工作、模擬店、森のコンサート(二胡とオカリナのデュオ:酒井和嘉子&八木谷由梨、ソプラノ・ソコ:大和田由紀)

里山秋の植物観察会

【日時】10月19日(日) 午前10時～正午 ※小雨決行。荒天時10月26日(日)に延期
 【対象】小学生以上(大人を含む。保護者同伴で幼児可) 【定員】先着30人 【参加費】500円(保険・資料・昼食代) 【講師】小幡和男氏(県自然博物館学芸員)

劇団明野ミュージカル第13回公演 HELLO, DOLLY!

● 託児有り
● 事前予約

10月11日 [土] 午後6時～
10月12日 [日] 午後2時～
明野公民館大ホール (イル・ブリランテ)

【チケット料金】 一般 1,700円 (前売り 1,500円)
中高生 700円 (前売り 500円) ※小学生以下無料
【チケット取り扱い場所】 明野公民館 ☎52-5333
【問い合わせ】 劇団事務局 ☎090-3901-9799
※詳細は劇団明野ミュージカルホームページをご覧ください。

筑西遊湯館「ゆづゆ祭り」

▼日時 10月5日(日) 午前10時～午後9時
▼内容 大抽選会、芸能発表会など

【臨時休館日】 ▼日時 10月20日(月)～25日(土)、11月4日(火)・5日(水) ※定期休館は第2・4木曜日(10月9日・11月13日(木)は営業)
☎33-5151

THE・体力測定

▼日時 10月13日(月・祝) 午前11時～午後8時
▼場所 ほととランド・きぬ館内フロント
▼対象 5～89歳
▼参加

費 無料 (別途入館料が必要)
▼内容 専門のカラダスキャンマシンを使つての測定など
☎30-4126

第2回障がい児を育てる家族のつどい

【すべての障がい児をもつ親の会(仮称)ばわふる】 ▼日時 10月7日(火) 午前10時～11時30分
▼場所 まちづくりカフェピーチ(二木成)

申問 大島
☎080-6559-1159
pawahul@gmail.com

城石きじゆ子と仲間展

水彩画約20点、陶器・陶磁器作品50点、他に手作り布ぞうり、花かご等が多数展示されます。
▼日時 9月27日(土)～10月10日(金) 午前10時～午後5時
▼初日は1時～、月曜休館

▼場所 しもだて地域交流センター(アルテリオ) 1階カフェブリーズ ▼入場無料
☎25-4772

小平賞受賞報告輪投げ大会

▼日時 10月12日(日) 午前9時～正午
▼場所 広沢学園内大ホール(茂田)
▼内容

個人戦(当日受付) ※参加賞有り。優勝者には胡蝶蘭を贈呈。
▼下館輪投げの会 大和田
☎080-5389-9627

平成26年度スポーツ(社交)ダンス交流会

▼日時 10月18日(土) 午後5時～8時30分
▼場所 下館総合体育館メインアリーナ
▼費用 1,000円(ドリンク付、お楽しみ抽選会有り) ※当日入場可

申問 アマチュアスポーツダンス協会 近藤
☎090-2672-3335

犬・猫の譲渡会

▼日時 10月12日(日) 午前10時～正午
▼場所 市役所駐輪場 ※譲りたい人は事前申込が必要です。

申問 アニマルブンブン
☎090-9641-1857

あおむらびほく

▼日時 10月9日(木) 午前10時30分～
▼場所 たかのす公園 ※雨天時はなかよしするーむ
▼対象 未就園児とその保護者
▼内容 リズム体操、ゲーム他
▼未来ネットワーク
☎24-8070

読み聞かせ

♪対象 幼児・児童・保護者♪
【夢くさく】 ▼日時 10月11日(土) 午後2時～3時 ▼場所 関本公民館和室
☎37-3720
【読み聞かせの会(ててて)】 ▼日時 10月18日(土) 午前10時30分～11時30分 ▼場所 協和公民館和室
☎57-3401
【野ばらの会】 ▼日時 10月18日(土) 午後2時～3時 ▼場所 中央図書館おはなしコーナー
☎24-83376
【あすなろの会】 ▼日時 10月26日(日) 午後2時～ ▼場所 中央図書館おはなしコーナー
☎24-4547
【協和おはなし会】 ▼日時 10月28日(火) 午前10時30分～11時30分 ▼場所 協和公民館和室
☎57-3046

★以外は「たまり場・たろろ」で開催。
【★弾き語りオンパレード・飛び入り大歓迎】 ▼日時 10月4日(土) 午後1時～4時 ▼場所 スピカ1階
▼入場無料(飛び入り希望の人はご連絡ください)
【読んだり聞いたり絵本の日】 ▼日時 10月5日(日) 午後1時30分～3時30分 ▼参加費 200円
【あきらの説法カフェ】 ▼日時 10月8日(水) 午後2時～4時 ▼参加費 200円
【もったいない倶楽部のちくちく手づくり教室】 ▼日時 10月11日(土) 午後1時30分～4時 ▼参加費 300円
【チナのお気軽ボイストレーニング】 ▼日時 10月18日(土) 午後1時～3時 ▼参加費 500円
【お気軽フレレ教室】 ▼日時 10月21日(火) 午後2時～4時 ▼参加費 300円(ウクレレの用意有り)
【★筆遊び教室】 ▼日時 10月25日(土) 午後2時～4時 ▼参加費 1,000円 ▼場所 しもだて地域交流センター(アルテリオ)
【★昭和の歌声カフェ】 ▼日時 10月26日(日) 午後1時30分～3時30分 ▼参加費 200円 ▼場所 レストーレ下館
☎090-1797-3045

家族問題 相続問題 債務整理
あらゆる法律問題の解決をお手伝いさせていただきます。
お気軽にご相談ください ○相談料 1時間以内 5,000円
弁護士 菊池祥明 (茨城県弁護士会所属)

菊池法律事務所 下館年金事務所のウラです
筑西市菅谷 1763 ☎0296-24-5677

土地建物登記 会社登録
各種許可申請 測量全般
債務整理手続 相続手続

財産管理のパートナー
司法書士 行政書士 土地家屋調査士

堀江潔事務所
筑西しもだて合同庁舎北隣 (筑西市内 136-6)
Tel 0296-24-0234
土曜日(午前中)も営業しております。
お気軽にご相談ください。

健康運動教室 (筑西はつらつバラエティー体操)

地区	開催日	会場
下館	10月2日・16日(木) 13:30~15:00	地域交流センター 会議室B
	10月20日・27日(月) 13:30~15:00	スピカ3階 健康ひろば
	10月6日・20日(月) 13:30~15:00 ※男性のみ	// ※20日は4階東会議室
関城	10月1日・15日(水) 13:30~15:00	ペアノー リハーサル室
明野	10月7日・14日(火) 13:30~15:00	あけの元気館 健康体操室
	10月21日・28日(火) 13:30~15:00	宮山ふるさとふれ あい公園ホール
協和	10月3日・17日(金) 13:30~15:00	協和ふれあい センター

▶対象 = 「均衡 (バランス) のとれた体力づくり」
に
関心のある人 ▶定員 = 各先着 30 人 (※明野会
場のみ先着 20 人) ▶服装 = 運動のできる服装、運
動靴 ▶持参品 = パスタオル、タオル、飲み物
☎健康づくり課 ☎22-0506
市健康運動普及委員会 会長 鳥生 ☎080-1090-5748

シルバーリハビリ体操教室

地区	開催日	会場
下館	10月10日・24日(金) 13:30~15:00	地域交流センター
	10月1日・8日・15日・22日(水) 13:30~15:00	スピカ1階 西側フロア
関城	10月2日・16日(木) 13:30~15:00	ペアノー リハーサル室
明野	10月6日・20日(月) 13:30~15:00	あけの元気館 健康体操室
協和	10月1日・15日(水) 13:30~15:00	協和公民館 総合ホール (協和総合庁舎内)

▶対象 = おおむね 60 歳以上 ▶定員 = 各先着 30
人 (※明野会場のみ先着 20 人) ▶服装 = 動きやす
い服装 ▶持参品 = タオル、飲み物
☎健康づくり課 ☎22-0506

青少年なんでも相談

子どもたちのいろいろな悩みについて、専門の相談
員が電話相談・面接相談に応じます。
▶日時 = 毎週月・水・金曜日の午後 1 時 ~ 5 時 (祝日
除く) ▶場所 = 市青少年センター (スピカ 3 階)
☎24-6081 (直通)

こころの健康相談 *要予約 *秘密厳守・無料

相談日時	相談会場	予約先
10月9日(木) 午後1時~3時	明野保健センター	健康づくり課 ☎22-0506
10月14日(火) 午後1時30分~3時30分	筑西保健所	筑西保健所 ☎24-3911 (代表)
10月27日(月) 午後3時~4時30分		

法律相談 (社協) *要予約 *秘密厳守・無料

相談日時	10月17日(金) 午前10時~正午
相談会場	関城老人福祉センター (藤ヶ谷)
相談員	弁護士
予約	10月3日(金) 午前9時から、社会福 祉協議会 (☎22-5191) で電話受付開始 (市内在住の人・定員5人、受付順)

調停無料相談会
▼日時 = 10月12日(日) 午前10
時~午後3時 ▼場所 = 下妻公
民館 ▼相談内容 = 夫婦、相続、
金銭、土地、交通事故など ▼
相談員 = 裁判所調停委員
☎下妻調停協会 ☎43-6781

相談

秋の山野草展示会
▼日時 = 10月10日(金) ~ 12日
(日) 午前9時~午後4時 ※
12日は3時まで ▼場所 = 市総
合福祉センター1階 (小林)
☎下館山野草会 増淵
☎22-4718

**行政書士による
無料電話相談**
▼日時 = 10月の毎週月・木曜日
(祝日除く) 午後1時~5時
▼相談内容 = 遺言、相続、各種
許認可等
【相談電話番号・問い合わせ】
県行政書士会事務局
☎029-1305-1373

法務局無料相談
▼日時 = 10月5日(日) 午前10時
~午後4時 (受付は3時まで) ▼
場所 = 法務局下妻支局 ▼相談内
容 = 土地境界、登記手続、近隣ト
ラブルなど ▼事前予約要
☎申問法務局下妻支局
☎43-3935

就職・進路の悩みはサポステで解決!

*厚生労働省認定事業 *無料・前日までに予約
いばらき県西若者サポートステーション
相談員が就職・進路で悩んでいる若者 (15
~ 39 歳) やその保護者等の相談をお受け
します。カウンセラーとの相談、無料講座
や職業体験など役立つ情報を提供します。
▶日時 = 毎週火~土曜日 午前10時~午後
6時 ※土曜日は午後7時まで ▶場所 = い
ばらき県西若者サポートステーション (西方)
☎申問 いばらき県西若者サポートス
テーション ☎54-6012
※初心者パソコン講座開催中

消費生活センター出張相談窓口

振り込み詐欺・多重債務等の消費
者問題出張相談を行っています。
【開催日・場所】
① 10月10日(金) 協和公民館小会議室
(協和総合庁舎内)
② 10月17日(金) 明野支所多目的室
③ 10月24日(金) 関城支所第5会議室
【相談時間】
午前9時30分~正午
☎市消費生活センター ☎21-0745

ひきこもり相談

【専門相談】 *要予約・秘密厳守・無料
▶日時 = 10月23日(木) 13:30~14:30
【家族教室】
▶日時 = 10月23日(木) 14:30~16:00
【ひきこもり当事者の居場所】
ひきこもりの本人が、自宅以外に過
ごせる場所をはじめました。
※家族教室と居場所への参加は事
前に面接を行ってからとなります。
☎申問 筑西保健所 ☎24-3965

**不登校・ひきこもりの
解決にむけて**

お子さんの問題行動 (不登校・ひ
きこもり・家庭内暴力等) で苦しま
れている当事者及び保護者のため
の相談会を開催します。
▶日時 = 10月15日(水) 午後1
時30分~5時 ▶場所 = しもだて
地域交流センター (アルテリオ) 2
階研修室 ▶資料代 = 300 円
☎アイネット 浅沼
☎090-3140-4865

生活の困りごと相談 (市) *秘密厳守・無料

【相談日時】 10月23日(木) 午後1時~3時 (法律相談は4時まで)
【場所】 下館武道館2階

	相談員	申込み
人権相談	人権擁護委員 (法務大臣委嘱)	事前申込不要 (当日来訪順受付)
行政相談	行政相談委員 (総務大臣委嘱)	
法律相談 (市内在住の人)	弁護士	☆10月14日(火) 午前9時から、広報 広聴課にて電話予約受付開始 (先着8人)
人権相談...☎人権推進課 内線253 / 行政・法律相談...☎申問 広報広聴課 内線314		



鉄道写真家

©SEIYA NAKAI

中井精也 写真展

1日1鉄!

ターミナル・ステーションしもだて!

10月4日(土) - 11月30日(日)



【開館時間】 10:00 ~ 18:00 (入館は 17:30 まで)
【休館日】 月曜日 (10月13日、11月3日・24日は開館し翌日休館)
【入館料】 一般 500円 / 団体 (10人以上) 400円 / 高校生以下無料

※ 会期中は板谷波山記念館も観覧可
※ 障害者手帳等をお持ちの方と付添いの方1人は無料
※ 第3日曜日「家族の日」(10月19日、11月16日)
は高校生以下のお子様連れのご家族は入館無料

- 特別展示・東海道新幹線開業50周年記念「0系の先頭を飾った made in しもだて」
●トークショー&サイン会 ※ 展覧会チケットが必要
① 10月4日(土) 13:30 ~ 「中井精也スライド&トーク」先着150人
② 10月5日(日) 13:30 ~ 「SL対談! 機関士 湯浅陽三×中井精也」先着150人
●中井精也と行く! 撮り鉄×乗り鉄×ゆる鉄の旅 (要予約・先着30人)
11月1日(土) 9:00 ~ [参加費] 2,500円/中・高生 2,100円/小学生 1,300円
※小学生以下のお子様には保護者の付添いが必要。
※参加費は、全行程の交通費・昼食(弁当)・展覧会チケット・保険料含む。
【申込み】10月7日(火) からしもだて美術館 (☎23-1601) で

- 中井精也の「1日1鉄!」写真教室
11月2日(日) 詳しくは(株)インプレスのwebサイトで(10月上旬~)
(<http://www.impressjapan.jp/rd/1102nakai/>)
●下館駅なか・駅まえフェスティバル (特別ゲスト・中井精也)
11月23日(日) 真岡線SLプッシュプル運転(真岡⇄下館) / 下館駅SL展示 / 「中井精也写真展」ギャラリートーク ※展覧会チケットが必要

関連イベント

 **しもだて美術館** ☎23-1601
Shimodate Museum of Art **アルテリオ3階**

