

広報筑西 ピープル No.114

Contents

下館祇園まつり……	2
市政ニュース……	4
まちのわだい……	6
スポーツ特集……	10
暮らしの情報……	15

People 9.1 2011

16万人の賑わい

盛大、勇壮な下館祇園まつりが開催

7月25日から31日の4日間、筑西市最大のお祭り「下館祇園まつり」が稲荷町通りを中心に盛大に開催されました。

雨模様にもかかわらず4日間で16万人の人で賑わい、今年大修復を受けた明治神輿や平成神輿が勇壮な姿で街を練り歩きました。



筑西 夏まつり 2011



わっしょい
カリニバル



灯ろう流し



川島花火大会



盆踊り大会



筑西市最大のイベント、「下館祇園まつり」が7月28日から31日までの4日間、稲荷町通りをメインに開催されました。今年30年ぶりに修復され生まれ変わった「明治神輿」に「平成神輿」、艶やかな「姫神輿」、そして町内から30基の元気な「子ども神輿」が通りを練り歩きました。

7月28日には、ちくせい舞祭り実行委員会主催による「ちくせい舞祭り」がアルテリオ前の広場で開催され、県内外から28チームが参加、小中学生らが熱い踊りを披露しました。

8月6日には、勤行川大橋上流で戦没者追悼の灯ろう流しが行われ、約1,100個の灯ろうが川面を柔らかな光で水辺を照らしていました。

8月7日には、川島花火大会が鬼怒川の新川島橋下流で行われ、約2千発の花火が夜空を彩りました。

お盆の8月15日、16日にはアルテリオ前で、盆踊り大会が行われ、延べ8千人が踊りを楽しみました。

「道の日」に市内の主要道路の美化活動を実施

「道の日」の8月10日、筑西土木事務所や市、建設ボランティア下館、関城建設業親和クラブ、明野建設業倶楽部、協和建設業倶楽部が連携し、国道294号線など市内の主要道路の美化清掃活動を実施しました。

この日は、約300人が参加し、可燃ゴミや空き缶などの不燃ゴミを収集しました。



下館南中学校で校舎改築・改造工事起工式を開催

7月27日、校舎の老朽化に伴う改築・改造工事の起工式が下館南中学校で行われ、吉澤市長や関係者ら50人が参加、工事の安全を祈願しました。

下館南中学校の南校舎は、昭和37年に建設、市内で最も古い校舎で築後49年を経過。同様に老朽化が進んで

いる北校舎と併せ、安心・安全で豊かな教育環境の整備を指します。なお、完成は平成25年2月末の予定です。

筑西市民病院で安全祈願祭を開催

7月26日、筑西市民病院で、震災復旧工事安全祈願祭が行われました。

神職のお祓いの後、吉澤市長や工事関係者により「鉄入之儀」が行われ、工事の安全祈願を



ました。昭和46年に建設された建物は、3月の東日本大震災で大きな損傷を受

け、屋外のプレハブで外来診療を行っていましたが、大きな損傷を受けた既存病棟は、3階から5階部分を撤去して安全を確保し、新たに手術室を備えた入院病棟を建設します。

核兵器の廃絶と戦争のない平和な世界の実現に向けて

7月22日に県庁をスタートし、県内全44市町村・約800キロを走る「茨城県反核平和の火リレー」のランナー

のみなさんが8月3日、筑西市に到着し、平和事業の推進などを市に要請しました。



中学2年生が市役所の仕事を体験「職場体験学習」

進路指導の一環として市内の中学校が実施している職場体験学習で8月1日・2日・4日の3日間、中学2年生19人が市役所の仕事を体験しました。

生徒たちは、交通安全キャンペーン活動やひまわり畑の手入れ作業、広報紙の編集作業などを体験。社会において働くことの大切さを学びました。



市男女共同参画推進パートナー「登録証交付式」

市では、市・市民・事業者が男女共同参画社会の実現を推進する事業を連携・協力して行うために「筑西市男女共同参画推進パートナー」を設置しました。

7月27日には、しもだて地域交流センターで、登録していた



だいた市民団体や事業所に対して、吉澤市長から登録証が交付されました。

JA-SS

ジャスポ・しもだて3周年キャンペーン開催

カレーセット先着100名 プレゼント

プレゼントタイム ①10:00~ ②14:00~

9/23(金)24(土)25(日)

下館農協本店隣0296(2)1115

市内に広がる

支援の



福島県の避難所に暖かい食事を——

下館中学校同窓生の会

「ボランティアに行かないか。」
中学校卒業以来20年にわたり
友情を深めてきた下館中学校同
窓生の会。震災後も変わらず顔
を合わせてきた同会では、誰か
らともなく「ボランティア」を
口にし始めたといいます。

「程度は違えど、同じ地震の
恐怖を体験した者として、避難

生活を送る人たちの力になれな
いか」と仲間たちで相談。「料理
人や菓子職人など食に携わる人
間が多かったので、暖かい食事
の提供をしようということにな
りました」と、中国料理店を経
営する高橋さんは話します。

そして4月24日、福島県いわ

き市の小名浜高校避難所から要
請を受け、ライフラインの復旧
状況や交通ルートの確認など、
様々な問題をクリアし炊き出し
を実行。「現地組は5人でしたが、
賛同した方たちの協力・支援で
実現できました」と、高橋さん。

協力・支援

増淵崇夫さん、伊藤竜
一さん、小林浩司さん、
牛木智さん、篠崎勝弘
さん、飯泉信也さん、
鈴木辰也さん、百目鬼
聡さん、大沢健一さん、
谷口正浩さん、菊池記
志さん、遠藤成志さん、
岡野将司さん、稲川進
二さん、白井満さん、
池田昌之さん

小名浜高校での炊き出しは、
調理器具や食材を運び込み、カ
レーやシウマイ、おしるこな

協和中学校野球部被災地で交流試合



交流試合を行ったみなさん。「絆」と書かれた
寄せ書きは市内の4中学校に贈られました。

協和中学校（柴崎俊夫校長）
野球部は、7月22日から24日、
宮城県石巻市を訪れ、市内の
門脇、雄勝両中学校野球部と交
流試合を行いました。

門脇中は津波で野球部メン
バーが2人亡くなっていますが、
残ったメンバーで精一杯のプ
レーをしました。

また、炊き出しも2日間行わ
れ、うどんやかき氷を避難所の
みなさんに配りました。

同行した谷島克美さん（細田）
は、「被災した子どもたちに、逆
に勇気をもたらしてしまいました」と
話しています。

▲実際に現地炊き出しを行った、写真左から広瀬
哲也さん、菊池貴司さん、高橋俊行さん、堀江智幸
さん。また、写真では不在の遠藤順也さんも参加。

どを調理。避難所の人たちにとつ
て、同会の炊き出しが被災後初
めての「炊きたてのご飯」。「暖
かいご飯もおしるこも、本当に
嬉しい」と喜んでもらって、感
無量だったそうです。また、避
難者の多い江名中学校にも急遽
差し入れたそうです。

同会は今後も、

各々のお店で被災地の食材を使
うなど、「今で
きる支援」をし
ていくと力強く
語っていました。



ファンド事業を活用して「ちくせい舞祭」に日立チームを招待



▲バスを利用した日立市の「SAKURA A組」と「BLUE☆THUNDER」

「ちくせい舞祭実行委員会
（白井佐智子会長）は震災後活動
が困難になっているチームを支
援しようと、7月28日、「ちくせい
舞祭」に日立から参加する2
チームをバスで招待しました。
この支援は市の「住民参加型
まちづくりファンド事業」から
採択を受け実現されたものです。

お食事会ご予約承ります



お料理お一人様2,800円より承ります
(税込2,940円)

コースの一例 ※コースの詳細はお問い合わせ下さい

季節の前菜3種・生湯葉と旬野菜・旬の造り4種・沖メダイの
西京焼・浜茹でズワイガニ・えび湯葉巻きと旬野菜の天ぷら
茶碗蒸し・旬の3貫にぎり・あおさの味噌汁・かぼちゃプリン

※写真はイメージです
得飲み放題(2h) 男性1,575円 女性1,260円

うれしい ご予約特典

8名様以上のご予約で
無料送迎サービス!
※片道30分圏内とさせていただきます。

お名前入ランチョン
マットと箸袋をご用意

ごほう下館本店

筑西市一本松482 営業時間11:00~21:30

0296-22-7878

筑西限定！宴会ご優待クーポン

宴会
料理本体
価格より
10%割引

※本券で料理本体価格より10%割引致します。
※ご予約の際、本券使用の旨をお伝え下さい。
※他サービスとの併用はできません。
有効期限 平成23年9月30日

「夕涼み会」で、楽しいひととき 協和保育園



7月22日、協和保育所で「夕涼み会」が開かれました。

園児たちは、一生懸命練習した体操やうぎを元気よく保護者に披露し、保育所職員からプレゼントをもらってニコニコでした。

また、筑西ふるさと大使のうえきさだお 植木定男さんがゲストとして参加、園児たちは大はしゃぎでした。

「勤行川となかよくなるう」下館小で川の勉強会



子どもたちに勤行川をもっとよく知って大切にしてもらおうと、7月13日、下館小学校（深谷信之校長）で勉強会が行われました。

講師は「NPO法人鬼怒川・小貝川の会（古澤諭理事長）」。授業を終えた児童たちは、「川がないと生き物が育たなくなってしまうから大切にしたい」と感想を話していました。

冷えた飲み物とおしぼりで安全運転を

交通安全街頭キャンペーン

8月1日と4日、筑西地区交通安全母の会下館支部（山口偕子支部長）と明野支部（武井みね子支部長）主催の「交通安全街頭キャンペーン」が行われました。



下館支部では「アイスクリーン作戦」、明野支部では「夏のおしぼり」と名付け、筑西警察署前と海老ヶ島交差点近くで、職場体験学習中の市内中学校のみなさんと「冷えた水やおしぼり」をドライバーに渡し、安全運転を呼びかけました。



ワーク・ライフ・バランス講演会



7月24日、コミュニティプラザで、「ワーク・ライフ・バランス講演会」が開かれました。

オープニングには『ひろしとよこの人生劇場』が「はらんきょうの会」によって披露されました。

講師は、(株)東レ経営研究所ダイバーシティ&ワークライフバランス研究部長の渥美由喜さん。「仕事と生活の調和」と訳されるワーク・ライフ・バランスについて、自信の経験を盛り込んで「イクメン・ダンカジのすすめ」を語りました。

「救命講習会」を開催しました



7月21日、筑西消防署で「救命講習会」が開かれました。

講習会は、青少年育成筑西市民の会下館支部大田地区（石島悦男地区長）が、夏休み前に「家族にひとり応急処置ができる人を」と毎年、筑西消防署や応急手当ボランティア指導員の協力を得て行っています。

50人の受講生は救急救命士の説明を聞いた後、心臓マッサージの訓練やAEDの使い方など熱心に実習しました。また受講修了者には「普通救命講習修了証」が渡されます。



(関連施設)
下館パークゴルフ場、
広沢農園・貸農園、広沢学園、
下館オフロードコース、
マウンテンバイクオフロードコース

9月19日(月) 第4回 茨城新聞社杯
セルフ 13,000円

料金には、朝食代(バイキング形式)・昼食代・税金・パーティー費・参加費を含みます。
※ご参加は1名様から申し込み可。 ※18Hストロークプレー・新ベリア方式。
※キャティ付は4名様1組10,000円でご用意いたします。

完全セルフデーのご案内(まわり放題)

9月/1(木)・2(金)・5(月)・9(金)
12(月)・16(金)・26(月)・27(火)
28(水)・29(木)・30(金)

※ コンベ等のご予約により、通常営業となる場合がございます。
プレー料金 5,200円(まわり放題・昼食なし)
★現金による前払い ★ロッカー使用可 ★お食事持ち込み可
★割引券の使用はご遠慮下さい ★クラブハウス施設利用不可

下館ゴルフ倶楽部

(公社)日本パブリック
ゴルフ協会加盟コース

筑西市茂田ザ・ヒロサワ・シティ
TEL.0296(20)1111

東日本大震災復興支援 イベントを開催



「心はひとつ、思いはひとつ、みんなの絆」をスローガンにした復興支援イベントが7月16日、県西生涯学習センターで開催されました。

イベントは「NPO法人地球の保健室（原中瑠璃子理事長）」が主催。屋外会場では、旬の農産物等の模擬店が出品され、ステージでは、よさこいソーラン踊りやお囃子が披露されました。

屋内ホールでは、山口やちゑ副知事や緒方剛筑西保健所長などによる震災に関わる講演が行われました。

関城吹奏楽団がチャリティコンサートを開催



7月16日、関城吹奏楽団（秋山祐也団長）が下妻市民文化会館で東日本大震災復興チャリティコンサートを行いました。

今回は「NO LIFE NO MUSIC（普段通りの日常があってこそその音楽）」をテーマに、日頃自分たちが恵まれた環境で音楽活動が続けられていることに感謝し、なにか恩返しができないかという思いで開催しました。

「マル・マル・モリ・モリ！」の演奏では、川島小学校の児童と共演し、会場を沸かせていました。

土も磨けばピカピカに！ 泥だんご作りに挑戦



夏休みのイベントで好評の「光る泥だんご作り」が7月31日、明野図書館で行われ、親子約70人が参加し、泥だらけになりながら泥だんご作りに挑戦しました。

参加した子どもたちは、「光るまでに何度も磨くので大変だったけど、おもしろかった」と笑顔で話してくれました。

復興への願いを込めて 下館二高前駅に七夕飾り



8月3日、旧七夕にちなんで下館二高前駅に七夕飾りが飾られました。

色鮮やかな折り紙飾りは、事前に折り紙愛好会が中心に作成。飾り付けは、岡芹町内の人たちや羽黒保育園の園児が大勢参加し行いました。

8本の笹には、飾りの他「がんばろう日本」などと書かれた短冊が復興への願いを込めて飾られました。

「手作りラーメンとお蕎麦」で、ことぶき荘慰問



7月19日、「暑い夏、スタミナをつけて乗り切ってください」と、市内でラーメン店を営む赤荻俊明さんとスタッフのみなさんが、ことぶき荘老人ホームで手作りラーメンと餃子を振る舞いました。

また、8月4日、「入所者の人が

喜んで食べていただければ」と蕎麦屋を営む大和田勝之さんが夏ソバを贈りました。この日は、早朝から仕込みを行い50食を提供しました。大和田さんは、市内の老人介護施設などに年に数回ソバを提供しています。



オープンコンペのお知らせ 参加費用 お一人様 ¥1,500(税込)

9/3(土) 筑波チャレンジカップ
9/18(日) 月例オープン大会
9/28(水) ザ・ヒロサワ・シティ杯

関東最大級 45ホール

下館パークゴルフ場 国際パークゴルフ協会公認コース 筑西市茂田ザ・ヒロサワ・シティ TEL.0296(22)4189

就職氷河期に、求人が10倍
歯科医師のハートフルナース・歯科衛生士

体験入学 学生募集

8/27 9/24 10/15

国家試験合格率100% 就職率100%の実績校
ホームヘルパー2級資格取得
学校見学受験相談も受付中

独自の奨学金制度があります
無料スクールバスが運行します(下館駅より)

つくば歯科衛生専門学校
筑西市茂田ザ・ヒロサワ・シティ TEL.0296(23)1220



マイ・ドリーム

われら
ちくせいっこ



なかにし ゆうき
中西 裕基

僕の将来の夢は、設計図を見たり書いたりするのが好きなので建築士になり、多くの人に喜んでもらうことです。



さとう なおこ
佐藤 菜央子

私の将来の夢は、小説家になることです。おもしろくてドキドキするお話を作って、読む人を笑顔にしたいと思います。

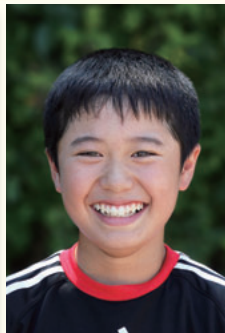

ねもと としき
根本 寿輝

僕の将来の夢は、プロ野球の選手になることです。イチロー選手のように有名な野球選手になれるようがんばります。



しばさき あやの
柴崎 彩乃

私の将来の夢は、ディズニーリゾートのキャストになることです。夢がかなうようがんばりたいと思います。



やまぐち そうた
山口 聡太

僕の将来の夢は、野球が好きなのでプロ野球選手になることです。みんなに感動されるプレーをしたいと思います。

竹島小学校

児童数 233人



つかだ りゅうせい
塚田 竜聖

僕の将来の夢は、漫画家になることです。将来「ONE PIECE」のように世界を笑顔にする漫画を描きたいです。



すずき みゆう
鈴木 美優

私の将来の夢は、看護師になることです。病気で困っている人に優しく声をかけて、信頼される看護師になりたいです。



ものい しゅん
物井 駿

僕の将来の夢は、料理人になることです。自分のお店を出して、食べ物にしてくれた人が笑顔になるようにしたいです。



すけがわ みすず
鮎川 美寿々

私の将来の夢は、獣医師になることです。動物の生態系の研究をして、絶滅危機の動物たちを守って増やしたいです。



おおき たつよし
大木 達善

僕の将来の夢は、大工さんになることです。家を建てた人に喜んで暮らしてもらえるような家を造りたいです。

村田小学校

児童数 172人

※氏名は敬称略

2学期からの新設クラス

中学英語準備クラス

— 中1の文法指導&英検5級対策 —
●対象 小学5・6年生

中3土曜理社特訓クラス

— 学校の授業&実力テスト対策 —
■期間 10月より志学教育センターで実施
■時間 毎週土曜日 6:00~8:00
■科目 理科・社会

中3土曜5科目特訓クラス

— 受験に向けラストスパートのお手伝い —
■期間 平成23年10月1日~平成24年3月3日(全20回)
■時間 毎週土曜日 1:00~5:00

2学期生 募集中!

《クラス案内》

- 小学校2・3・4・5・6年生
- 小学英語専科コース
- 中学受験コース(四谷大塚)
- 個別クラス(小・中・高)
- 中学1・2・3年生
- 中学理社特訓
- 土曜5教科特訓
- 高校1・2年生(学校別)
- 高3生 大学受験本科
- 東進衛生予備校

夢は大きく、目標は高く



本部 下館駅北口1分
☎0296(25)0075(代)
(志学教育センター内)
下館本校/玉戸校/玉戸SJ館
結城校/明野校/真壁校/下妻
校/真岡校/しがく輝翔館

【今月の論語】子曰く「過ちては則ち、改むるに憚ること勿かれ。」

☀ わが家のアイドル ☀



いなば ゆみ
稲葉 優海ちゃん
9月1日生(下中山)



おにざわ たいと
鬼沢 泰利くん
9月3日生(笹塚)



にしむら みほ
西村 美歩ちゃん
9月5日生(幸町)



くりはら りの
栗原 梨乃ちゃん
9月6日生(布川)



しおた むさし
塩田 武蔵くん
9月6日生(市野辺)



ますぶち ぼるき
増淵 遙己くん
9月7日生(下川島)



ふかや あいり
深谷 愛里ちゃん
9月8日生(小栗)



ちょうほうじ りん
長峯寺 凜ちゃん
9月9日生(木戸)



おおき ゆあ
大木 結愛ちゃん
9月11日生(松原)



ながしま りょう
永島 綾くん
9月11日生(上平塚)



なかの たいが
中野 太賀くん
9月11日生(蓮沼)



なまい はな
生井 花ちゃん
9月11日生(みどり町)



ぬまたりんたろう
沼田 倫太郎くん
9月11日生(幸町)



まつもと ちり
松本 千璃ちゃん
9月11日生(野殿)



やまぐち ゆうせい
山口 侑正くん
9月11日生(上野)



おおくぼ りんね
大久保 凜音ちゃん
9月14日生(桑山)



ひらの こう
平野 功侑くん
9月14日生(下岡崎)



ふじたり こ
藤田 莉心ちゃん
9月16日生(西谷貝)



ほりえ りむ
堀江 理夢ちゃん
9月17日生(玉戸)



たかはし あさひ
高橋 旭くん
9月21日生(関本上)



まつもと ゆきな
松本 倅奈ちゃん
9月21日生(関本肥土)



のじり あきはる
野尻 暖瑛くん
9月22日生(犬塚)



みずがき さえ
水柿 紗衣ちゃん
9月22日生(野殿)



こうた ここ
幸田 瑚子ちゃん
9月23日生(玉戸)



なかの ゆづき
中野 結月ちゃん
9月23日生(嘉家佐和)



えだ あやか
江田 朱花ちゃん
9月24日生(山崎)



すぎやま しょうご
杉山 彰梧くん
9月24日生(藤ヶ谷)



さかい りな
坂入 南菜ちゃん
9月25日生(大関)



まえだ かずま
前田 和摩くん
9月27日生(成井)



やがい まなみ
谷貝 真和美ちゃん
9月27日生(五所宮)



くにた じゅんのすけ
国田 潤乃介くん
9月28日生(五所宮)



うえの りゅうと
上野 琉音くん
9月29日生(泉町)



のぞき えいる
野寺 英瑠くん
9月30日生(田宿)



平成22年11月生まれのお子さんの写真を募集しています。写真裏面に①お子さんの氏名・ふりがな・生年月日・性別②保護者氏名・郵便番号・住所・電話番号を明記し、9月30日(金)までに市広報広聴課へ。



ヤマハ音楽教室・英語教室 秋開講クラス募集中 
はじめてみませんか 月1歳児～3歳児まで随時入会受付中!
月4歳・5歳児・小学生募集中!

ヤマハ大人の音楽レッスン
ピアノ・エレクトーン・ギター・フルート・バイオリン・ドラム・大正琴・ヴィオラ

ヤマハ大人の英会話教室
★はじめての英会話・トラベル英会話
【金曜日】17:30～(1レッスン60分)
月2回…4,725円/月3回…5,775円



マルシン楽器
筑西市岡芹 2064 (JA北つくば本店となり)
☎0296-22-2691
<http://www.marushin-gakki.jp/>

働くお母さんを応援



筑西市小川 1391-549
電話 0296-28-5425

「知育 体育 徳育」それぞれをバランスよく育みます
少人数制 キッズハウス保育園

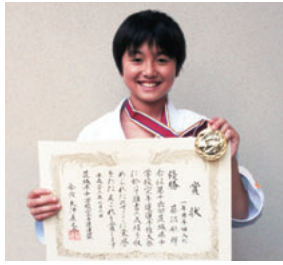

優勝
男子個人形
中学1年の部
藤沼航輝(下館西中)



第3位
女子個人組手
中学1年の部
渡辺美空(下館西中)



▲吉澤市長に優勝報告
優勝
筑西市立明野中学校
7月26～31日
結城市鹿窪運動公園野球場他

北関東中学校野球チームの頂点に
結城市教育委員会・結城市体育協会主催の「第62回北関東中学校野球大会」で、明野中学校は参加92中学校野球チームの頂点に立ちました。おめでとうございます。

- ◇ **優勝**
山口留菜(大村小)
- ◇ **準優勝**
小学5年女子組手
稲葉くるみ(上野小)
- ◇ **県代表関東大会出場**
小学1年女子組手
山口なな(大村小)
- ◇ 小学3年女子形
星野友希(上野小)
- ◇ 小学4年男子形
横田大樹(大村小)
- ◇ **敢闘賞**
小学4年男子形
倉持海斗(上野小)
- ◇ 小学4年男子組手
松崎大将(大村小)
- ◇ 小学5年男子組手
上野悠太(村田小)

- ◇ **優勝**
小学4年女子形
鬼沢花恋(川島小)
- ◇ 小学4年男子組手
渡辺大翔(川島小)
- ◇ **準優勝**
小学1年男子形
中公 幹(川島小)
- ◇ 小学4年男子形
柳田真聖(川島小)
- ◇ 中学1年男子形
藤沼航輝(下館西中)
- ◇ 中学1年女子組手
渡辺美空(下館西中)
- ◇ **第3位**
小学6年男子形
中公 樹(川島小)
- ◇ **敢闘賞**
小学1年男子形
島田絃希(下館南中)



明野空手道スポーツ少年団のみなさん



一友会茨城空手スポーツ少年団のみなさん

第28回茨城県スポーツ少年団空手道大会
6月26日
茨城県武道館(敬称略)



優勝
女子シングルス
廣瀬美晴(大村小)

関東ブロック
スポーツ少年団種目別交流大会
6月5日 泉が森体育館(敬称略)

第8回つくば地区小学生バドミントン大会
7月10日 常総市石下総合体育館(敬称略)



- ◇ **優勝**
小学4年男子シングルス
松田俊哉(鳥羽小)
- ◇ 小学5年男子シングルス
水越駿介(鳥羽小)
- ◇ 小学6年女子シングルス
廣瀬美晴(大村小)
- ◇ **準優勝**
小学4年男子シングルス
稲光翔太郎(大村小)

- ◇ 小学5年男子シングルス
坪松光(大村小)
- ◇ 小学5年女子ダブルス
廣瀬未奈(鳥羽小)
石嶋里菜(大村小)
- ◇ **第3位**
小学4年男子シングルス
窪前大希(大村小)
- ◇ 小学4年女子シングルス
廣瀬朱里(鳥羽小)
廣瀬明香理(鳥羽小)
- ◇ 小学5年男子シングルス
矢萩公也(鳥羽小)
- ◇ 小学5年女子シングルス
新井水樹(鳥羽小)



生涯忘れられない感動溢れる結婚式を...
私たちが考えるウエディングのカたちは「リビング・ウエディング」。
それはまるで、ふたりが生まれ育った家のリビングでくつろぐような結婚式。
ふたりが大切な一日を、家族といっしょに、
心地よく過ごせることが本当のウエディングだと思うのです。

ダイヤモンドホール
DIAMOND HALL

大宴会場・小宴会場・和室(30名様迄) 祝事・
歓送迎会・同窓会・各種パーティー等各種会
合受け付けております。カラオケ有

☎0296-28-8511 茨城県筑西市玉戸1053-4
<http://www.s-diamondhall.co.jp>



川島小・大田小全国大会出場決定 **優勝**

7月10日 ケーズデンキスタジアム水戸 (敬称略)



いじまともや
・飯島朋也
さいとういくみち
・齊藤郁道
ほそののぞみ
・細野望

さかいりはやと
・坂入颯翔
のざわたつみ
・野澤立誠

ながおけんじ
・長尾健史

(川島小)

(大田小) おめでとうございます。

茨城県陸上競技協会主催の「第27回全国小学生陸上競技交流大会茨城県選考会」で、川島小学校(齋藤啓二校長)は男子4×100mリレーで、大田小学校(渡邊浩校長)は女子6年100mで見事に優勝を果たし、8月27日の全国大会に出場します。



第10回全国ジュニア空手道選手権大会
第7回全国学生空手道選手権大会団体戦
5月15日 横浜文化体育館 (敬称略)

- 第10回大会
- ◇小学2年生初級 **優勝** 仙波朔芽 (新治小)
 - ◇年長男子 **第3位** 岡村翔洋(協和保育所)
- 第7回大会
- ◇小学生女子団体戦 **優勝** MAC女子Bチーム (古里小) 中堅 吉原京香
 - ◇中学生男子団体戦 **準優勝** MAC男子Bチーム (協和中) 大将 渡辺恭平

ちくたくタグ 通信 2

こんにちは。「ちくたくタグ」の諏訪です。今号は私が、ロケ誘致部会の近況をご紹介します！

『ロケーションジャパン』に掲載されました！

「ロケ地から、日本を元気に！」がコンセプトの機関誌『ロケーションジャパン』8月号に、「筑西特集」が8ページにわたって載っています！

市内の図書館で閲覧が可能です。



情報発信部会 広報 諏訪 先生

ロケ誘致のキーパーソンに 突撃インタビュー！

今回は、ちくたくタグメンバーで、ちくせいロケーションサービスの窓口も勤める、観光課の関口さんにインタビューしました。



ロケ誘致部会・観光課 関口 大介 さん

サービス開始から現在まで、ロケ地照会は何件くらいありますか？

7月1日から8月10日現在で、問い合わせが9件ありました。

そのうちロケハンに至ったのは2件です。

今のところ、ロケ実現に至ったのは0件です。



▶学校でのロケハンの様子
※ロケハン…ロケーションハンティングの略で、映画やテレビ等を制作するロケ地を見出し候補地を選定すること。

実際、どんなロケ地を探していますか？

問い合わせで多いのが、「学校」と「寺院」ということに驚いています。他にもお店や古民家など、ロケ地登録にご協力いただける方は、ちくせいロケーションサービスまでご連絡ください！

ところで、関口さんの趣味はなんですか？

趣味は料理ですね。



▲グランプリを受賞した「常陸秋そばの実プリンタルト」

問い合わせ
ロケ誘致のこと…ちくせいロケーションサービス(観光課内) ☎54-7013
ちくたくタグのこと…企画課 ☎内線490

地域NO.1 総合スポーツ施設



成人・ジュニア 体験随時募集中！！

地域で唯一！乳幼児知能開発水泳

ちゅいるど・みゅーちゃー
コスモスポーツクラブ
☎0296-22-3800

ITF Women's Circuit

セキショウ 国際女子オープン テニストーナメント

2011

会場 筑波北部公園テニスコート
大会期間前/関彰商事株式会社 大会準備室 TEL.029-860-5151
大会期間中/セキショウチャレンジオープン大会本部 TEL.029-877-3111



SEKISHO ITF
主催 関彰商事株式会社
公認 国際テニス連盟 (ITF)
日本テニス協会 (JTA)

8/28(日) ~9/4(日)

ダブルス決勝 9/3(土)
シングルス決勝 9/4(日)

http://www.sekisho.co.jp/

市民記者のページ



荒井みさを さん(中館)
筑西の洪水から25年、そして3月の東日本大震災。「天災は忘れた頃にやってくる」と言います。普段から防災意識を持たなければなりませんね。



旭ヶ丘には十字路がありません。これは、集団移転を迅速かつ平等に進めるため、地方では忌み嫌う鬼門を作ら

保存していますか？

昭和61年8月、台風10号がもたらした大水害(1日の降水量300mm)。筑西市では、幸いにも死者は出ませんでした。しかし、赤浜地区(明野)が8kmにわたり破堤し、また母子島・一丁田・飯田・椿宮・小釜の5つの集落が冠水しました。その後、5つの集落をはじめ流域の治水対策と安全向上のため、激特事業(激甚災害対策特別緊急事業)が採択され、昭和62年7月現在の旭ヶ丘地区に集団移転が決定(対象109戸)、母子島遊水地の整備が行われました。

鬼怒川・小貝川流域の治水対策

未曾有の大水害から25年、安全な川づくりに取り組む国土交通省 下館河川事務所(二木成・富岡秀顕所長)をお訪ねしました。

覚えていますか？

昭和61年8月、台風10号がもたらした大水害(1日の降水量300mm)。

筑西市では、幸いにも死者は出ませんでした。しかし、赤浜地区(明野)が8kmにわたり破堤し、また母子島・一丁田・飯田・椿宮・小釜の5つの集落が冠水しました。その後、5つの集落をはじめ流域の治水対策と安全向上のため、激特事業(激甚災害対策特別緊急事業)が採択され、昭和62年7月現在の旭ヶ丘地区に集団移転が決定(対象109戸)、母子島遊水地の整備が行われました。

▼12台の監視モニターが並ぶ防災本部



「自治体と連携した洪水対策訓練、地震防災訓練、危機管理演習などを実施し、災害時には直接避難指示を各市町村長に伝える事ができます」と富岡所長は話してくれました。

災害から25年、現在は

鬼怒川・小貝川全長合計180km(河川管理区間全国第4位)を適切に管理するために、下館河川事務所ではIT技術を活用し、毎日河川の状態を把握しているそうです。特に河川パトロール車には携帯端末が搭載され、事務所や出張所がオンラインで結ばれ災害対策室の12機の大規模モニターで常時監視しています。

東日本大震災では

今回の東日本大震災で、筑西地域は堤防のクラック(ひび割れ)が13か所起きましたが、すでに補修は済んでいます。また、誰にも被災箇所が分かるように表示板が設置してあるそうです。

下館河川事務所では、災害支援として排水ポンプ車を2台派遣し、仙台空港・名取川等で排水作業を行ってきたとの事です。時として、私たちは自然から諭しを受けます。

今回の東日本大震災からの復興には、長い年月と大きなエネルギーが必要となるでしょう。英知ある決断で、安らぐ日常を1日も早く取り戻したいですね。



▲災害支援で活躍した排水ポンプ車

ひとりひとり防災に対する意識を高め、思いやりや支援の心を大切にしていきたいと思います。



▲災害時、夜間の復旧作業や救助作業に欠かせない大型投光車

来福

品質にこだわりを持つ蔵元が 値段や銘柄がなく、品質で勝負したいという 願いを込めて造られた日本酒です。

www.raifuku.co.jp

来福酒造株式会社 筑西市村田1626 ☎0296-52-2448

ごみ処理 一般廃棄物 産業廃棄物 **見積無料** 1つでもOK

粗大ゴミ・電気製品・集積所へ出せないゴミ・訳ありゴミ等 引越に伴うすべてのゴミ・リフォーム・建て替る時 etc...

親切丁寧 安心価格

信頼と実績 (有)つくば環境サービス

総合廃棄物処理業 環境事業部 ☎0296-22-2626

一般廃棄物処理業許可筑西市第23号、産業廃棄物処理業許可茨城県第45834号



寝ようとしても眠れない・明け方早くに目が覚め、そのまま眠れずに朝になる。起きなければと思うと、頭や体が重くて寝床から離れられないというようなことはありませんか。

これは、「うつ病の不眠」の特徴です。うつ病は、日本人が生涯に約15人に1人が経験すると推定されるほど、身近な病気です。病気に早く気づいて、対応(受診)することが大事です。あなたとあなたの大切な人の

心と体の変化に耳を傾けてみましょう。

セルフチェック

- ① 毎日の生活に充実感がない。
- ② これまで楽しんでやれていたことが、楽しめなくなった。
- ③ 以前は楽にできたことが、今ではおつくうに感じられる。
- ④ 自分が役に立つ人間だと思えない。
- ⑤ わけもなく疲れたような感じがする。

右記の①～⑤のうち、2項目以上が2週間以上ほとんど毎日続き、そのためにつらい気持ちになったり、毎日の生活に支障が出たりしている場合や、眠れなくなったり、食欲がなくなったりすることが続いたら、うつ

病の可能性もあります。医療機関や筑西保健所、市健康づくり課などに相談してください。

うつ病にならないために

- 毎日の「いろいろ」事に対しては、スポーツで体を動かしたり、趣味やレジャーを楽しんだりと自分なりの方法でストレス解消していきましょう。
- 「疲れたなあ」と感じたら、心と体の健康は何をするのにも基本になります。疲れたと感じたり、体調がいまいちだと感じた時には休みましょう。
- 深刻な問題に対する対処法：
 - ・問題を整理して、解決のための選択肢を考えてみましょう。

しょう。

- ・自分の手に余る問題については、誰かに相談しましょう。
- ・事故や失敗など起きてしまったことに対しては、ひとりで悩まずに、誰かに話して気持ちを整理して、これからのことを考えましょう。
- ・できるだけ前向きに考えましょう。

アルコールに頼るのは避けましょう。

筑西保健所や市健康づくり課では、毎月、精神科医師による「こころの健康相談(予約制)」を実施しています。日程や会場については、健康カレンダーや広報紙に掲載しておりますので、ご覧ください。

出典：厚生労働省 「うつ対策推進方策マニュアル」



「髹漆」の保持者

国指定重要無形文化財(各個認定) 保持者：大西 勲 (人間国宝) 平成14年7月8日認定

「髹漆」とは、蒔絵や螺鈿のようなきらびやかさをともなうものと違って、装飾を排した漆塗りそのものを指す技法です。

大西氏は、昭和19年に生まれ、26歳頃に鎌倉彫の木内晴岳氏に師事し、昭和49年、赤地友哉氏(重要無形文化財「髹漆」保持者)に師事して「曲輪造」を主とする「髹漆」の技術を学びました。

大西氏は、径の異なるヒノキの輪をいくつも組み合わせる素地造り・生漆の精製・塗りという全ての工程を自ら行い、特に素地造りの「曲輪造」の技術は極めて高い評価を得ています。

▼作業中の大西 勲氏

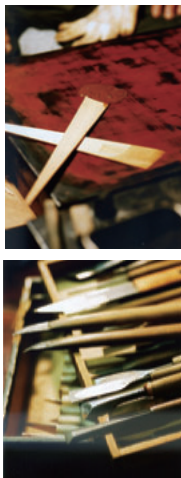

問 生涯学習課 ☎ 22-0183

遺産分割お済みですか？

萩原総合法律事務所
～よりよい明日への一歩を共に～

茨城県弁護士会所属 弁護士 萩原 慎二
法律相談 30分 5,250円～

SATOHビル2階 下総駅南口 筑西市乙828-3 SATOHビル2階 (JR下総駅南口徒歩30秒)
☎ 0296-48-8875 (月～金 9:00～12:00、13:00～17:30)

Benry TOTAL CONVENIENCE SERVICE

- ハウスクリーニング
- 引っ越しのお手伝い
- エアコンクリーニング
- 一般作業サービス
- 水廻りメンテナンス
- ハウスマンテナンス
- ハウスリフォームサービス
- 害虫駆除サービス

暮らしのお困りごとを解決します。
ベンリー筑波店 ☎ 0120-633-374

その他、お買い物代行、不用品処分のお手伝い、草刈、木々の剪定なども承ります。まずはお気軽にご相談下さい。

中央図書館

☎24-3530

『妻と夫の定年塾 Ⅲ』

西田小夜子／著

熟年離婚している暇はありません！夫婦は定年後こそ面白い。痛烈でユニークで心も温まる、進化妻からみのむし夫へのメッセージ第3弾。



【中日新聞社】

『老年のぜいたく』

三浦朱門／著

第一の人生の幸・不幸を見きわめ、第二の人生を实らせよう。アソビにひそむ重大な意味、勉強をアソビに変える技術など、老年の生き方を綴る。



【青萌堂】

『楽老のすすめ』

多湖輝／著

熟年になっても「守りの姿勢」にならず、前向きに楽しみませんか？85歳の著者が、老いてこそできる捉われない生き方などを提案します。

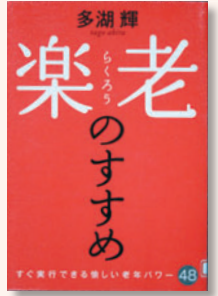

【海竜社】

明野図書館

☎52-2466

『ごろごろ にゃーん』

長新太／作・画

「ごろごろ にゃーん ごろごろ にゃーんと、ひこうきはとんでいきます」の繰り返しの本。文章はほぼ同じですが、ページがすすむ間に様々な物語が展開されます。



【福音館書店】

『絵巻えほん 川』

前川かずお／著

長い画面が折りたたまれた絵本。普通の絵本のようにページをめくると、1枚の画面で川の一生を見渡すこともできます。川の誕生から海に達するまでの、様々な光景が見られます。



【こぐま社】

『11ぴきのねこ』

馬場のぼる／著

はらぺこの11ぴきの野良ねこ。魚をとろうと、いかだで出発。大きな魚を見つけたが、とても歯が立ちません。「何かいい作戦はないか？」ねこの取った作戦とは…。



【こぐま社】

図書館 イベント 情報

●赤ちゃん向け読み聞かせ

毎回たくさんのお親子が参加し大好評！

ブックスタート・スタッフによる赤ちゃん向け絵本の読み聞かせ。予約は必要ありません。気軽にお越しください。▶日時＝9月22日(木)午後1時30分～3時 ▶場所＝中央図書館おはなしコーナー

●明野図書館 おはなし会

午後3時～ 明野図書館児童室
▶9月11日(日)＝『ふくろうときつき』『ほくもだっこ』
▶9月18日(日)＝『ぞうくんのさんぽ』『あるひこねこね』

●利用マナーを守りましょう！

返し忘れていた本はありませんか？



次に借りる人が待っています。速やかに図書館まで返却してください。借りた本は貸出期間内に返却するようにしましょう。

図書館の本や視聴覚資料は、市民みなさんの財産です。借りた人が破損すると、次に借りる人が使えなくなってしまいます。みなさんが気持ちよく利用することができるよう、一人ひとりが利用マナーを守って、大切に取扱いましょう。

明野図書館所蔵品展

漫画家の絵本の会 版画展

9月2日(金)～15日(木)
※6日(月)、13日(月)は休館

明野図書館一般室

手塚治虫、やなせたかし、前川かずお、馬場のぼるなど、漫画・絵本双方の分野で活躍した10人の漫画家のオリジナル版画と関連資料を展示します。関連資料は貸出しもします。

司法書士 行政書士 土地家屋調査士

堀江潔事務所

財産管理のパートナー

土地建物登記 商業登録
各種許可申請 測量全般
債務整理手続

筑西しもだて合同庁舎北隣(筑西市内 136-6)
☎0296-24-0234
土曜日(午前中)も営業しております。
お気軽にご相談ください。

蕎麦処 やまと

営業時間 11時～15時・17時～21時
筑西市関本上一四五四～二(月曜日定休)
☎0296-371-1877

当店の蕎麦は、安心安全な国産そば粉を100%使用の完全手打ち！&そばの汁も無添加！お蕎麦も汁も体にやさしく安全な自然食です。

お店のコンセプトは、昔から伝統のある食べ物の日本蕎麦を日本食離れして若い世代の方にも是非伝えていきたいと思っております。

店主が水と蕎麦に惚れ込んで福島県山都町宮古地区で修行し、地元茨城の蕎麦で有名な開城にお店をオープンさせました。

おすすめ!! 店主渾身の一品 やまと十割そば *10食限定!

暮らしの情報

Information

2011
9.1

本庁

☎ 0296-24-2111 (代表)
筑西市下中山 732 番地 1

関城支所

☎ 0296-37-6111 (代表)
筑西市舟生 1040 番地

明野支所

☎ 0296-52-1111 (代表)
筑西市海老ヶ島 1300 番地

協和支所

☎ 0296-57-2511 (代表)
筑西市門井 1962 番地 2

【防災無線再応答サービス】

フリーダイヤル
0120-0296-99
▶防災行政無線で放送した内容を再度聞くことができます。
☎ 消防防災課 ☎ 内線 368・369

案内

遊休農地(耕作放棄地)の調査をします

農地法の改正により遊休農地の状況を農業委員、農業委員会事務局職員が現地細部調査を行います。現地立入について、ご理解とご協力をお願いします。(※調査時の立会いは必要ありません。)
▼時期 9月末～10月中旬 ▼調査対象 市内の農地(田・畑)
☎ 農業委員会事務局 20-1167

下館・結城都市計画の関係図書の見学・公聴会

【関係図書の見学】▼図書内容
Ⅱ下館・結城都市計画用途地域の変更素案 ▼変更区域Ⅱ外塚・直井・下岡崎地区の一部 ▼期間 8月30日(火)～9月12日(月)

午前8時30分～午後5時15分(※土日、祝日を除く) ▼場所 都市計画課(スピカ分庁舎4階)
【公聴会】意見を述べることを希望する人は、公述申請書を提出してください。 ▼日時 9月26日(月)午後1時30分から ▼場所 Ⅱ下館武道館2階会議室 ▼公述申出書の提出期間 Ⅱ関係図書閲覧期間中 ※公述の申出がない場合は、窓口及び郵送(12日必着)

【公述の申出】は、窓口及び郵送(12日必着)
☎ 都市計画課 20-1178

認知症の家族を介護しているみなさんへ

「認知症の人と家族の会」は、約1万人の会員があり、会員同士が励まし、助け合い、実りある人生を送るとともに、認知症になっても安心して暮らせる社会の実現を希求するための活動をしています。
茨城県支部では、介護家族の交流会「つどい」や電話相談、会報

の発行等を行っています。

▼つどい開催案内 Ⅱ【つくば市大穂庁舎内】毎月第1金曜日午後1時～3時 【茨城県水戸合同庁舎】毎月第2金曜日午後1時～3時
☎ 公益社団法人 認知症の人と家族の会 茨城県支部 029-1879-10808

消防設備士講習会について

▼日時 Ⅱ【消火設備1・2・3類】10月6日(木)、11月10日(木) Ⅱ【警報設備4・7類】10月13日(木)、11月17日(木) Ⅱ【避難設備・消火器5・6類】10月20日(木)、11月25日(金) ▼受講対象 Ⅱ甲種又は乙種の消防設備士免状所持者で免状の交付を受けた日から2年以内の人及び講習を受けた日から5年以内の人 ▼受講料 Ⅱ1区分につき7,000円(茨城県収入証紙) ▼受付期間 Ⅱ9月5日(月)～16日(金) ▼受講場所 Ⅱ茨城県建設技術研修センター

☎ (社) 茨城県消防設備協会 029-1226-961

身体障害者(児) 補装具巡回相談

▼日時 9月6日(火) 午前9時30分～11時30分 ▼場所 Ⅱ総合福祉センター(小林) ▼持参品 Ⅱ身体障害者手帳・印鑑
※当日、交付を希望する人は事前に申請してください。
☎ 障害福祉課 内線 226

9月は屋外広告物美化強調月間です

●屋外広告物の表示には許可が必要です!
屋外広告物とは、屋外で常時または一定の期間継続して公衆に表示される広告物(はり紙、はり札、立看板、広告塔、広告板、建物の壁面や屋上広告など)です。屋外広告物は茨城県屋外広告条例により、表示には市長の許可が必要です。
●屋外広告物については、「まちの良好な景観の形成」と「公衆に対する危害の防止」の点から、表示場所や大きさなどを規制しています。
●屋外広告物は、種類ごとに許可期間が定められています。許可期間の満了後も引き続き表示するためには、更新許可の手続きが必要です。許可期間が切れた屋外広告は、違反広告物として除却命令の対象になりますのでご注意ください。
☎ 都市計画課 20-1178

DUSKIN 新 おそうじスタイルで簡単おそうじ実践! ダスキンデパート下館店 今すぐお電話を! **0120-308-998**

モップでらくらくおそうじ **もう私は掃除機をしません!** **プロのおそうじサービス 確かな技術、安心のサービス**

キッチン・浴室 レンジフード・窓 トイレ・洗面所など

キラリと光るプロの技

ご相談・お見積りは無料ですので、お気軽にお問い合わせ下さい。

ダストクリーナーでモップで集めたチリやほこりを吸い取っちゃう。
この3点セットでそれを実現!

ホウキ感覚で拭き掃き、綿ボリも砂埃もおまかせ!
フロアモップ 4週間標準 レンタル料金 **892円**

集めたごみを吸い取る便利なもの
ダストクリーナー 4週間標準 レンタル料金 **294円**

モップ+ダストクリーナー 4週間標準 レンタル料金 **1,186円**

タウンミーティング参加者募集

◎河間地区、長讃地区で開催されるタウンミーティングの参加者を募集します。

河間地区	河間公民館	9月27日(火)	午後6時30分
長讃地区	宮山ふるさとふれあい公園	9月30日(金)	～8時30分

- ▶対象=河間、長讃地区に住んでいる人(対象地区以外の人でも市内に在住・在勤・在学している人であれば参加可)
- ▶申込方法=所定の申込用紙にて申し込んでください。
- ※申込用紙は広報広聴課、各支所総合窓口課、各公民館に備えてあります。(市ホームページからもダウンロードできます。)
- ▶申込期限=9月15日(木)まで

問い合わせ 広報広聴課 内線314



筑西市プレミアム商品券の有効期限について

筑西市プレミアム商品券の有効期限は8月31日(水)までです。まだ、商品券をご使用でない人は、お早めに登録加盟店でご使用ください。

関筑西市商工会 ☎57-2124

募集

第7回ちくせいマラソン大会 参加者募集

▼日時 12月11日(日) ▼場所

●下館総合体育館北側道路及び国道50号バイパス ▼距離 15.10km ▼参加料 (小・中学生) 2000円 ※市外は5000円(親子) 5000円(高校生) 1,000円(一般) 2,000円 ▼申込方法 インターネット、携帯サイト、専用振替払込用紙 ※市内小中学校は各学校で取りまとめます。

▼申込期限 11月4日(金) 必着

申間スポーツ振興課 ☎28-5040

あけの元気館 第2期シエ イブアップ教室参加者募集

▼期間 9月15日(木)～10月24日(月) 毎週月・木曜日全12回

▼時間 午後7時30分～8時30分

▼対象 25歳～65歳までの筑西市民で医師より運動制限を受けていない人 ▼定員 30人 ▼参加費 4,000円 ▼内容 体力測定、運動プログラムの提供と指導、栄養相談と指導 ▼申込受付 9月1日(木)から ※電話申込はできません。

関あけの元気館 ☎52-7111

しもだて地域交流センター 10月開講講座 参加者募集

(会場)しもだて地域交流センター (対象) 市内在住・在勤の人で初めての人優先(応募多数は抽選)

(申込み) 9月9日(金)まで ※月曜日休館

【簡単・美味しい・お菓子作り】

▼日時 10月21日から概ね第3金曜日(全5回) 午前9時30分～午後1時30分 ▼定員 20人 ▼費用 実費 ▼持参品 エプロン・三角巾・布巾・台布巾・筆記用具

【料理教室】▼日時 10月13日から第2・4木曜日(全10回) 午前9時30分～午後1時30分 ▼定員 20人 ▼費用 実費 ▼持参品 エプロン・三角巾・布巾・台布巾・筆記用具

【茶道教室】▼流派 遠州流 ▼日時 10月15日から概ね第1・3土曜日(全10回) 午後1時30分～3時30分 ▼定員 10人 ▼費用 5,000円程度(菓子代) ▼持参品 お持ちの人は袱紗・扇子・懐紙・白靴下等

【華道教室】▼流派 龍生派 ▼日時 10月9日から概ね第2・4日曜日(全10回) 午前10時～正午 ▼定員 10人 ▼費用 1回につき1,000円程度 ▼持参品 花ばさみ・花包・エプロン・筆記用具等

【ビーズアクセサリ教室】▼日時 10月6日から概ね第1・3木曜日(全6回) 午後1時30分～3時30分 ▼定員 10人 ▼費用 1回1,500円程度 ▼持参品

はさみ・ハンドタオル・手芸用ペンチ等

【パッチワーク教室】▼日時 10月5日から概ね第1・3水曜日(全6回) 午後1時30分～3時30分 ▼定員 15人 ▼費用 4,000円(4作品分) ▼持参品 キルティングボード・定規・裁縫セット・パッチワーク糸・筆記用具等

申間しもだて地域交流センター ☎23-1616

義援金付プレミアム商品券 取扱加盟店募集

下館商工会議所では、11月中旬から発行総額6,600万円(内プレミアム分600万円)の10%の義援金付プレミアム商品券の発行・販売をします。

発行にあたり、9月1日(木)から取扱加盟店を募集いたします。事業所PR、販売促進のため、ぜひ申込みください。▼取扱加盟店の条件 下館商工会議所会員事業所・下館商店連合会会員店・日専連しもだての加盟店であること

申間下館商工会議所 ☎22-4596

福祉のついでい参加者募集

▼日時 10月15日(土) ▼集合 市総合福祉センター、農村環境改善

あなたの不安を自信にかえる 受講し放題のパソコンスクール / 資格取得認定校

JOYパソコンスクール

見学・体験受講 随時受付中

- 入学金・テキスト代・PC使用代込み ●パソコン完備(持ち込み可)!
- 好きなことを好きな時間に! (個別指導) ●受講回数無制限プラン
- 家族・学生・お子様割引あり ●資格検定も当校で取れます

トククプラン 月額・税込込み 回数無制限 **15,540円** その他の回数プランもございます

開校日 午前10時～午後9時(土曜日は午後5まで) 定休日 日・月・祝

結城校 結城市結城13435 グランドドリームビル202号
TEL: 0296-32-8500
http://www.joybb.ne.jp/ yuuki mail yuuki@joybb.ne.jp

下館校 筑西市内360 スピカビル5F
TEL: 0296-25-7008
http://www.joybb.ne.jp/ shimodate mail shimodate@joybb.ne.jp

ジュエリーマーノ 無料電話 0120-678-312

指輪のリフォーム

お見積もり無料 29,800円～

After Before

9月の誕生石 サファイア特集!

(株) タナカヤ ジュエリーマーノ 不要な貴金属高価買取! 修理も格安にて!!

桜川市岩瀬 113-3 岩瀬常陽銀行ヨコ

郷社めぐり&枝豆狩り バスツアー参加者募集!

筑西市は合併して6年が経過していますが、旧下館市・関城町・明野町・協和町の由緒ある神社等については地元以外には知られていません。

ガイド協会では、少しでもみなさんを知っていただき、筑西市を誇りに思えるようにツアーを企画しました。併せて枝豆狩りも入れたコースですのでぜひご参加ください。

◆日時=10月15日(土)午前9時発~午後4時30分着

◆集合場所=市民会館前

◆駐車場=市役所(本庁)駐車場

◆募集人数=先着38人(受付先着順)

◆申込期間=9月1日(木)~30日(金)

◆費用=2,000円(保険料、昼食、保険等)ただし枝豆狩り参加者は600円加算。

◆案内コース=春日神社~大宮神社~雲井宮郷造神社~三所神社~昼飯~内外大神宮~枝豆狩り会場(枝豆狩り・農産物販売)~市役所駐車場解散

問申 ちくせい観光ボランティアガイド協会 下館商工会議所(杉山・石崎) ☎22-4596

東日本大震災復興支援

2011 筑西市民チャリティゴルフ大会

■日時=10月5日(水)

■会場=下館ゴルフ倶楽部(茂田)

■募集人数=先着200人

■参加費=3,500円(パーティー代・賞品代・義援金500円含む)

■プレー費=セルフプレー7,000円税込(昼食・ワンドリンク付き)・キャディー付き10,000円税込(昼食・ワンドリンク付き)(特別優待料金になります。上記よりどちらか、お選びください)

■参加資格=市内在住・在勤の人(但し学生は除く)

■競技方法=18ホールズストロークプレー・新ベリア方式

■受付=9月1日(木)からFAXで受付開始!

問申 市アマチュアゴルフ連盟下館支部事務局

☎080-6581-1964

FAX 20-2624



ASKスポーツクラブ館西

(軽スポーツ・バランスボール教室(1日)・太極拳教室(16日)を行っています)【日時】9月1・8・15・29日(木)、2・16日(金)午後7時~【場所】下館総合体育館【費用】小・中学生3,500円 高校生一般4,500円

《体力テスト(体力測定)をやってみませんか》

【日時】9月29日(木)・10月7日(金)午後8時から 筑西市立下館総合体育館【対象】20歳~80歳(男女) ※会員以外でも大歓迎【申込み】当日、直接会場へ【持参品】体育館用シューズ、運動のできる服装

問申 ASKスポーツクラブ館西事務局

(下館総合体育館内) ☎28-5040

こんなことでお困りではありませんか?

会社設立・個人開業・相続・確定申告・法人申告・記帳代行等

【見積無料!土日、夜間の予約相談可】

お気軽にご相談ください!

えびはら会計
Ebi-Tax 海老原友紀子税理士事務所

筑西市丙94-6(下館税務署徒歩90秒・アルテリオ北隣)

☎0296-21-0020

http://www.ebi-tax.com/

【平成24年版県民手帳の購入申込】ポケット判(鉛筆付)300円/標準判(鉛筆付)400円/デスク判900円 ▶申込期限=10月3日(月)まで ※なお「農業日誌」「ファミリー日誌」「新農家暦」は9月15日号に掲載します。 問申 企画課 内線484・489

善センター ▼行先=軽井沢方面(鬼押出し園・富岡製糸場) ▼対象=市内の在宅障害者と家族(一家族3人まで) ▼定員=先着60人 ▼費用=一人3,000円 ▼申込期間=9月12日(月)~30日(金)までに参加費、障害者手帳を持参し、社会福祉協議会本所・各支所まで(※電話申込不可)

筑西市ウォーキングクラブ 連合会参加者募集

【第3回筑西市民ウォーク】

▼日時=9月4日(日) 詳細は次頁参照 ※全教室・歩行完歩者を表彰・記念品贈呈

【犬吠埼屏風岩周辺散策】▼日時=9月25日(日) ▼内容=地球の丸く見える丘展望台からのパノラマは絶景。昼食、入浴は京成ホテル ▼歩く距離=8キロ ▼集

問申 社会福祉協議会 ☎22-3760

子育て支援参加者募集

◎場所=つくし保育園学童ルーム『ベビーマツサージ教室』生後2か月からの赤ちゃんとのスキンシップ、妊婦さんも参加可 ▼日時=9月7日(水)午前10時~正午 ▼料金=800円 ▼定員=15組 持参品=バスタオル・タオル各1本・赤ちゃんの水分補給用飲料水(ミルク)など

【0歳児交流会】▼日時=9月12日(月) 午前10時~正午 ▼定員=15組 ▼内容=同じ月齢のお子さんを持つママさんとの交流会です。

イベント

申問 NPO法人いちなごみ北原 ☎090-8816-9996

第13回筑西広域イベント やっぺえ

▼日時=10月23日(日) 午前9時~午後3時 ▼場所=県西総合公園 ▼内容=やっぺえ汁販売、そば実演販売、体験広場、フリーマーケットほか(予定) 問申 筑西広域市町村圏事務組合 ☎22-7979

元氣いばらき就職面接会 &セミナー

▼日時=9月15日(木) 午後1時から ▼場所=県西生涯学習センター ▼対象=離職者等の求職者(学生を除く) ▼参加企業=約20社

軽トラ市 ナイトバザール

▼日時=9月10日(土) 午後3時~8時 ▼場所=フードスクエアカスミ下館南店前 ▼内容=農産物、特産物、衣料品、食料品販売、フリーマーケット等 ※出店料無料、出店参加希望者は左記まで 問申 さくら商店街振興組合・ホテルニューつたや ☎24-8181

小栗判官歌舞伎観覧会

▼日時=10月11日(火) 午前10時発 ▼行き先=新橋演舞場 ▼内容=猿之助の当世流小栗判官 申込期限=9月10日(土)まで 問申 小栗判官蘇生会 大和田 ☎080-15389-19627

みんな笑顔でむかえてほしい!日本の秋!オ〜タムジャンボ宝くじ〜!

9/26日発売

2億5千万円!

1等...1億5,000万円×13本
前後賞...※5,000万円
2等...1,000万円×130本
3等...100万円×1,300本

1枚 前後賞含ませて 300円

売切れ次第 発売終了!

●発売期間/9月26日(月)~10月14日(金) ●抽せん日/10月21日(金)

宝くじに関するお問合せ/03-3535-9033[みずほ銀行] 財団法人茨城県市町村振興協会



マッサージをおぼえてイクメンパパになるう!



パパ&ママの受講者募集

ベビーマッサージ

9/19 AM10:00~正午
月曜日・祝日 地域交流センター和室

- 受講料=無料(託児有り)
- 対象=両親と乳児(市内在住・在勤の人)
- 持参品=バスタオル1枚、長タオル2枚
- 申込み=市民協働課 Tel.23-1600

創作落語講演会

演題 だめすていくくばいおれんす

男女共同参画 いきいき セミナー

講師: 千金亭値千金 さん
(男女共同参画落語創作・口演家阪本真一さん)

9/11(日) PM1:30~3:40
地域交流センター会議室

主催 WESTらいず

■問い合わせ 市民協働課 Tel.23-1600

職業訓練センター10月講座生募集

中国語入門講座
▶日時=10月15日~平成24年3月24日【土曜全20回※11/19.12/24.12/31.2/11は除く】午後1時~4時 ▶定員=15人 ▶受講料=20,000円(教材費別) ▶申込期間=9月5日(月)~30日(金) ▶講師=飯山美佳氏

品質管理講座(QC入門コース)
▶日時=10月18日(火)・20日(木)・21日(金)・25日(火)・27日(木)・28日(金)【全6回】午後6時30分~8時30分 ▶定員=20人 ▶受講料=7,000円(教材費別) ▶申込期間=9月12日(月)~10月11日(火) ▶講師=加賀屋勇次氏(元茨城県立鹿島産業技術専門学院講師)

コンピュータ会計能力検定3級対策講座
▶日時=10月22日(土)~11月26日(土)【土曜全6回】午前9時~午後4時 ▶定員=20人 ▶受講料=15,000円(教材費別) ▶申込期間=9月12日(月)~10月11日(火) ▶講師=井坂康子氏(つくばビジネスカレッジ専門学校非常勤講師)

Jw_cad 初級講座
▶日時=10月28日(金)~12月6日(火)【火曜・金曜全12回】午後6時30分~9時30分 ▶定員=20人 ▶受講料=15,000円(教材費別) ▶申込期間=9月26日(月)~10月21日(金) ▶講師=沼田立人氏(つくばビジネスカレッジ専門学校非常勤講師)

■お問い合わせ 市民協働課 Tel.23-1600

第3回筑西市民ウォーク

生涯学習奨励単位認定該当事業

▼日時=9月4日(日) 午前8時~10時(雨天中止) ▼集合場所=あけの元気館駐車場 ▼内容=①ウォーキング教室(靴の履き方、歩き方、準備体操など) ②ウォーキング実践(約6キロ) ▼参加費=無料 ▼持参品=水、帽子、歩ける服装 ▼申込み=不要

■岡島生 ☎20-3386
☎080-1109015748

読み聞かせ

♪対象=幼児・児童・保護者♪

【夢くらぶ】▼日時=9月10日(土) 午後2時~3時 ▼場所=関本公民館・和室 ▼内容=絵本「できるマンがやってきた」「おたんじょうびまであとなんにち?」紙芝居「おやゆびひめ」

「ちからたろう」

■読み聞かせの会「てててててて」▼日時=9月17日(土) 午前10時30分~11時30分 ▼場所=協和公民館和室 ▼内容=絵本「おばあちゃんありがとう」紙芝居「したきりすずめ」など

野ばらの会

▼日時=9月17日(土) 午後2時~ ▼場所=中央図書館おはなしコーナー ▼内容=絵本「かいじゅうたちのいるところ」紙芝居「かっぱのがみ」

協和おはなし会

▼日時=9月27日(火) 午前10時30分~11時30分 ▼場所=協和公民館和室 ▼内容=絵本「おつきさまでたよ」紙芝居「くいしんぼうのありさん」折紙紙など

閩海老澤

☎57-4461

「あすなるの会」

▼日時=9月25日(日) 午後2時~ ▼場所=中央図書館おはなしコーナー ▼内容=絵本「おへんじくたさい」紙芝居「いもころがし」折り紙遊び他

親子で学び、楽しく遊ぶ子育て支援イベント

◎1歳~6歳の幼児と保護者対象

【協和ふれあい健康プラザ】▼日時=9月14日(水) 午前10時~午後1時 ▼内容=読み聞かせ「ママ一緒に読もう」▼定員=30組程度 ▼参加費=親子1組につき200円(保険・昼食込) ▼申込み=9月10日(土)まで

閩市地域女性団体連絡会

協和支部 中島 ☎57-6657
☎080-1103618663

「しもだて地域交流センター」

☎080-1103618663

「あそびの会」

▼日時=9月21日(水) 午前10時~午後2時 ▼内容=リトミック(パネルシアター) ▼定員=30組程度 ▼参加費=親子1組につき200円(保険・昼食込) ▼申込み=9月15日(木)まで

閩市地域女性団体連絡会

下館支部 野澤 ☎24-8383

あそびの会

▼日時=9月8日(木) 午前10時30分から ▼場所=たかのす公園(雨天時はなかよしするむ) ▼対象=未就園児とその保護者 ▼内容=絵本の読み聞かせ・リズム体操・ゲーム

■閩未来ネットワーク 栗原 ☎24-8070

スコレ母親セミナー

▼日時=9月15日(木) 午前10時15分~11時45分 ▼テーマ

健康

下館地区健康診査のお知らせと会場変更について

下館地区の健康診査が8月30日(火)から始まります。特定健康診査、長寿健康診査(後期高齢者医療保険の人)と、がん検診が同日に受けられます。胃がん検診を希望する人は「早朝健診」、胃がん検診を受けない人は「40歳からの健診」を受診してください。※詳しくは健康カレンダーをご覧ください。

MT・21 健康づくり講演会

▶日時=9月15日(木)午後1時30分~ ▶場所=しもだて地域交流センター会議室A ▶内容=「救急車の正しい利用について」▶講師=桜川消防署 古山 稔氏
 関健康づくり課 ☎22-0506

健康運動教室 (筑西はつらつパラエティー体操)

地区	開催日	会場
明野	9月6日(火)、20日(火) 13:30~15:00	元気館 健康体操室
協和	9月2日(金) 13:30~15:00	協和総合センター
関城	9月7日(水) 13:30~15:00	ペアーノ 1階会議室
下館	9月1日(木) 13:30~15:00	地域交流センター セミナー室
	9月12日(月)、26日(月) 13:30~15:00	スピカ3階 健康ひろば

▶対象=セラバンドを用いた体操に関心のある人 ▶募集人数=各先着30人(※明野会場のみ20人) ▶必要品=バスタオル、タオル、飲み物 ▶運動のできる服装・運動靴でお願いします。

関健康づくり課 ☎22-0506

市健康運動普及委員会 会長 鳥生厚夫 ☎20-3386

いきいきヘルス体操教室

地区	開催日	会場
明野	9月5日(月)、26日(月) 13:30~15:00	元気館 健康体操室
協和	9月21日(水) 13:30~15:00	協和公民館 総合ホール
関城	9月1日(木)、15日(木) 13:30~15:00	ペアーノ 1階会議室
下館	9月9日(金)、30日(金) 13:30~15:00	地域交流センター
	9月7日(水)、14日(水)、21日(水) 13:30~15:00	スピカ3階 健康ひろば

▶対象=おおむね60歳以上 ▶募集人数=各先着30人(※明野会場のみ20人) ▶服装=動きやすい服装 ▶持参物=タオル、飲み物

関健康づくり課 ☎22-0506

市いきいきヘルス協会 会長 渡邊吉孝 ☎090-1995-9584

こころの健康相談

相談日時	会場	申込先
9月8日(木) 午後1時~3時	関城保健センター	健康づくり課 ☎22-0506
9月13日(火) 午前10時~11時	筑西保健所	☎24-3911 (代表)
9月26日(月) 午後4時~5時		

法律相談(社協)

相談日時・予約先	相談会場
9月16日(金) 午前10時~正午 ■予約=9月5日(月) 午前9時~社会福祉協議会へ申込 ☎22-5191 (市内在住の人・5人で 締切、受付順)	協和総合センター

女性問題相談 (要予約)

女性の専門相談員がDV、セクハラなどの相談に応じます。▶日時=毎週月曜日(午前9時30分~正午)、毎週木曜日(午後1時30分~4時)▶場所=市役所▶申込み=家庭児童相談室(☎24-2613)へ。*秘密厳守・無料

DV被害者支援 ホットライン

▶日時=毎週土曜日午前10時~午後3時▶相談員=DV被害に悩む女性の支援活動グループ W E S Tライズ▶電話相談=☎25-3902 *秘密厳守・無料

9月の納税

固定資産・都市計画税(3期)

関資産税課 内線414・416

国民健康保険税(5期)

関医療保険課 内線241

納期限:9月30日(金)

納税に便利な口座振替をご利用ください。手続きは、金融機関の届出印を持参のうえ市収税課(内線444)または市内の金融機関まで

■成人健診会場変更のお知らせ

9月13日(火)・14日(水)の早朝健診、10月24日(月)・25日(火)の40歳からの健診は大田公民館から筑西合同庁舎(下館南中そば)へ、10月27日(木)の40歳からの健診は嘉田生崎公民館から下館水処理センターにそれぞれ変更になりますので、ご注意ください。

関保健予防課 ☎22-0535

特定健診等の結果を生かし、健康な生活習慣を身につけ、生活習慣病を早期に予防する教室

「けんこうこころ応援教室23」関城コースが開講します

検診を希望する人は、予約が必要です。市民病院(☎28-2261)に連絡してください。
 関保健予防課 ☎22-0535

性技師)です。曜日(女性技師)と木曜日(男性技師)です。

市民病院でのマンモグラフィ検査が、9月1日より再開されます。検診日は、火曜日(女性技師)と木曜日(男性技師)です。

市民病院でのマンモグラフィ検査再開のお知らせ

震災により中止していましたが市民病院での乳がん検診のマンモグラフィ検査が、9月1日より再開されます。検診日は、火曜日(女性技師)と木曜日(男性技師)です。

ちくせい健康ダイヤル24

ちくせい健康ダイヤル24(年中無休・24時間対応)は、健康・医療・育児・介護・メンタルヘルス等に関する相談に対応します。

フリーダイヤルの番号は、健康づくり課(月~金曜日の午前8時30分~午後5時15分 ☎22-0506)までお問い合わせください。

●9月10日からの1週間は「自殺予防週間」です。ひとりで悩まずに相談してください。

相談

です。▼日時=9月28日(水)午後1時15分~3時30分 ▼場所=関城保健センター ▼定員=25人 ▼申込期限=9月21日(水)まで ※教室内容はお知らせ版で紹介しています
 関健康づくり課 ☎22-0506

不登校の解決に向けて

●日時=9月28日(水)午後1時30分~5時 ▼場所=しもだて地域交流センター2階研修室 ▼相談内容=不登校、ひきこもり、非行、家庭内暴力等 ▼費用=3000円(資料代)
 関 アイネット・浅沼 ☎090-1314014865

●青少年なんでも相談

▼日時=毎週月・水・金曜日の午後1時~5時 ※祝日を除く ▼場所=市青少年センター(スピカ3階)
 ☎24-6081(直通)

生活の困りごと相談(市)

*費用無料、秘密厳守

区分	相談日時	相談会場	相談員	申し込み	問い合わせ
人権相談	9月22日(木) 午後1時~3時	下館武道館 3階会議室	人権擁護委員 (法務大臣委嘱)	事前申込不要 (当日来訪順 受付)	広報広聴課 ☎24-2111 内線314
行政相談	9月22日(木) 午後1時~3時	下館武道館 3階会議室	行政相談委員 (総務大臣委嘱)		
法律相談 (市内在住の人)	9月22日(木) 午後1時~4時	下館武道館 3階会議室	弁護士	9月12日(月) 午前9時~ 電話予約 (先着8人)	

第7回 筑西市文化祭

下館地区文化祭

ペアーノ（市生涯学習センター）

合同音楽会	10月23日（日）	9:30～13:30
吟詠剣詩舞大会	10月29日（土）	10:00～16:00

♪合同音楽会ソロ（器楽・声楽）部門出場者を募集します♪

- ▶募集 = 5人（応募多数の場合は選考）
 - ▶演奏時間 = 8分 ▶参加費 = 2,000円
 - ▶申込期限 = 9月10日（土）まで
- 【申込み・問い合わせ】 荒川 ☎22-2038

地域交流センター

お茶会	10月30日（日）	10:00～15:00
俳句大会	11月6日（日）	10:00～16:30
短歌大会	11月13日（日）	9:00～15:30
やきもの展	11月19日（土） ・20日（日）	10:00～16:30 (20日は16:00)
市民将棋大会	11月27日（日）	9:30～17:00

下館総合体育館

小中学校音楽会	10月26日（水）	8:50～16:00
---------	-----------	------------

つくばカピオ

モダンバレエフェスティバル	12月18日（日）	14:00～17:00
---------------	-----------	-------------

結城市民文化センター（アクロス大ホール）

クラシックバレエ	9月23日（金・祝）	15:00～18:00
----------	------------	-------------

スピカ6階（文化ギャラリー&コミュニティプラザ）

手工芸展	10月13日（木）～16日（日）	10:00～17:00（最終日は16:00まで）
いけばな展	10月22日（土）～23日（日）	
絵画展	10月27日（木）～30日（日）	
写真展	11月3日（木・祝）～6日（日）	
書道展	11月10日（木）～13日（日）	
三曲（琴・三絃・尺八）	10月16日（日）	13:00～15:30
大正琴	11月12日（土）	12:30～16:00
民謡発表大会	11月13日（日）	9:30～16:30
小中学生作品展	11月17日（木）～20日（日）	10:30～17:30
拓本と表装展	11月25日（金）～27日（日）	10:00～17:00（最終日は16:30まで）

あなたも作品を出品してみませんか？

文化祭に展示する作品を募集します

- ▶作品 = 写真、書道、手工芸、絵画
 - ▶搬入日 = 展覧期間前日（10:00～13:00）
 - ▶搬出日 = 展覧期間最終日（16:00～17:00）
 - ▶出品資格 = ①市内在住・出身者又市内に通勤通学をしている人 ②市内の研究会・クラブなどに所属している人（写真のみ）
 - ▶出品点数 = 原則1人1点（写真、手工芸は2点まで。縦横1点以上の作品は1点まで）
 - ▶額装等 = 写真、書道、絵画については展示できるよう額、パネルに入れるか表装する。
 - ▶作品の大きさ = 【写真】①単写真は半紙以上全紙まで②組写真は1枚の額に入れる③デジタルはA3以上A2まで
 - ▶【手工芸】①人形、刺しゅう、皮工芸、染色、陶芸、籐工芸、和洋裁等、手工芸であれば出品可 ※飾り付けに必要なものは出品者が用意する 【書道】①わく張り又は条幅で縦212cm以内横51.5cm以内②わく張り又は茶掛けで縦横100cm以内③扁額で縦51.5cm以内横180cm以内 ※落款のない作品は受け付けない 【絵画】日本画、洋画、デザイン、版画、彫塑等 ※会場に陳列できないものや極端に小さいものは受け付けない
- 問い合わせ 教育委員会生涯学習課 ☎22-0183

人口=男52,939人 女54,129人 計107,068人 世帯数=35,592世帯（平成23年8月1日現在・常住人口）