



暮らしの情報

Information

2010
8.1

案内

平和祈念の黙とうについて

原爆による犠牲者の冥福と世界恒久平和の実現を祈念するため、1分間黙とうを捧げましょう。

▼8月6日(金) 午前8時15分から・9日(月) 午前11時2分から

問総務課 内線332

子ども手当現況届の提出を忘れていませんか

子ども手当現況届をまだ提出されていない人は、至急、ごも課または各支所総合窓口課福祉グループへ提出してください(郵送可)。提出がない場合は、6月分以後の手当が受けられなくなりしますのでご注意ください。 ※なお、今年の4月・5月に新規及び増額の申請をされた人は、

現況届の提出は必要ありません。 問子ども課 内線254・256

交通遺児に学資金を支給します

▼対象 市内在住の交通遺児で小学1年生・中学3年生の養育者、両親のいない生計同一の養育者 ▼支給額 4,000円(月額) ▼申込 8月27日(金)(土日を除く)まで

問子ども課 内線254・256

児童扶養手当現況届

両親の離婚などで、父親と生計を共にしていない児童(18歳になった年度末まで)を監護または養育している人は、児童扶養手当の可否について、随時相談してください。現在、児童扶養手当を受給している人は、現況届を提出してください。提出しない場合は支給停止となります

本庁

☎0296-24-2111 (代表)
筑西市下中山732番地1

関城支所

☎0296-37-6111 (代表)
筑西市舟生1040番地

明野支所

☎0296-52-1111 (代表)
筑西市海老ヶ島1300番地

協和支所

☎0296-57-2511 (代表)
筑西市門井1962番地2

のり愛くん運休のお知らせ

8月13日(金)～16日(月)までの期間、デマンドタクシー「のり愛くん」は運休となります。あわせて予約の受付も休止となりますのでご注意ください。 ※8月17日(火)の予約は、8月11日(水)、12日(木)に受付します。 問企画課 内線490

ほっとランド・きぬ臨時休館

清掃及び機械設備点検、プール水入替のため、臨時休館となります。また、公園全体も臨時休園となります。 ▶休館日=9月6日(月)～8日(水) 問ほっとランド・きぬ ☎30-4126

きぬ聖苑休館のお知らせ

▶休館日=8月15日(日)～17日(火) 問筑西広域市町村圏事務組合事務局 企画財政課 ☎22-7979

用水路やため池では遊ばないで!!

農作業が盛んになる4月から9月は、用水路や、ため池の水位が高くなり、水深が1メートル以上になる場所もあります。子どもが転落すると大事故につながります。痛ましい事故を防ぐため、見かけたら声かけをお願いします。 問県西農林事務所 ☎24-9241 ふるさと整備課 ☎20-1162

特別児童扶養手当の認定を受けている人へ

障害のある20歳未満の児童を家庭で養育している人で、手当

現況届を提出してください。 ▼提出 8月25日(水)(土日を除く)まで ▼持参物 印鑑・郵送された通知書、養育費などに関する申告書等 ※平成22年1月2日以降に転入した人は所得証明書が必要です。 問子ども課 内線254・256

有害鳥獣の捕獲について

農作物への被害軽減のため、8月1日から10月31日まで有害

障害福祉課 内線295

【防災無線再応答サービス】

フリーダイヤル
0120-0296-99
▶防災行政無線で放送した内容を再度聞くことができます。 問消防防災課 ☎内線368・369

得

免許取得応援

他県の方ガソリン代として **5,000円** をプレゼント!

大型二種 287,440円 (総額) (証紙代別)

所持免許大型の方

大型一種 219,820円 (総額) (証紙代別)

所持免許中型8tの方

3車種セットプラン 技能料金追加なし

必要条件・普通免許(中型8t)取得後3年以上の経験のある方・21歳以上50歳以下の方*下の料金は検定料1回のみ

所持免許大型の方

大型二種+けん引+大型特殊 **465,480円** (証紙代別)

所持免許中型8tの方

大型一種+けん引+大型特殊 **394,180円** (証紙代別)

〒321-4414

真岡自動車教習所 真岡市下鷺谷103 **0285-84-6185** 技能追加料金、解約手続き等はご連絡ください。

鳥獣の捕獲を実施します。【関城地区】猟銃を使用し、カラス、ムクドリ、ヒヨドリの駆除を実施します。【協和(小栗・蓬田)地区】猟銃及びわなを使用したカラス、イノシシの駆除を行います。(※捕獲用わなに注意)

募集

心の輪を広げる体験作文・障害者週間ポスター募集

【体験作文】小・中学生 400字詰め原稿2枚〜4枚、高校生・一般 4枚〜6枚 【ポスター】小・中学生 B3又は四つ切
▼応募期限 9月3日(金) 必着 ▼申込 小・中学生、高校生は学校へ、一般の人は県障害福祉課へ持参または郵送(応募用紙は市障害福祉課にあります)
関県障害福祉課
029-301-3375

自衛官募集

◎受付 9月10日(金)まで
◎応募資格 18歳以上27歳未満の男女(航空学生は21歳未満)
【自衛官候補生】▼試験日 9月(男子)9月17日(金)、(女子)9月26日(日) 【一般曹候補生】

▼試験日 9月18日(土) 【航空学生】▼9月23日(木)
関筑西地域事務所 22-7239

筑西市ウォーキングクラブ 連合会参加者募集

▼日時 8月22日(日) どんすいペア祭りウォーク(5キロ、7キロコース) ▼集合 午前8時
市生涯学習センター(ペアーノ) ▼参加費 無料
▼日時 8月25日(水) ▼行き先 仏山 ▼集合 午前4時
県生涯学習センター(野殿) ▼参加費 6,000円
《連合会個人会員を随時募集中》
申関大倉 090-4826-18950 FAX 24-3280

要約筆記地域講座(入門)

▼開講日 8月24日から毎週火曜日 午後1時30分〜3時30分(全6回) ▼内容 要約筆記に関する講義・実技練習 ▼場所 総合福祉センター(小林)
受講人数 20人 ▼参加費 無料(テキスト代は実費) ▼申込 電話または来所にて
関社会福祉協議会 22-5191

アルテリオ9月講座募集

【パソコン講座】0から始めるエクセル入門 ▼日時 9月3

日から10月1日までの金曜日 午後1時30分〜3時30分(全5回) ▼募集人数 20人 ▼対象 市内在住あるいは在勤の人
▼参加費 無料 ▼使用パソコン Windows xp・office xp
【ネイル講座】ケア&アート入門
▼日時 9月7日、14日、28日(火) 午前9時30分〜11時30分(全3回) ▼募集人数 10人 ▼対象 市内在住あるいは在勤の女性 ▼参加費 300円程度 ▼持参品 タオル、マニキュア、ベースコート、トップコートなど
◎申込期限 8月13日(金)まで(月曜休館) ◎受付時間 午前9時〜午後5時 ※応募者多数の場合は抽選。
申関しもだて地域交流センター
23-1616

イベント

サマーフェスティバル 2010

▼日時 8月29日(日) 午後3時〜9時 ▼会場 協和の杜公園(久地楽) ▼内容 おもしろ理科先生コーナー、ふれあい動物園、野外映画会(午後7時〜)など ※当日ペットポトル

キャップの回収を行いますので持参してください。
関市商工会 57-2124

桜川探検隊第1回探検交流

▼日時 8月28日(土) 午前9時30分〜午後2時 ▼集合 宮山ふるさとふれあい公園 ▼内容 かつぶと虫観察、水質調査、ひまわり畑散策など ▼対象 小学4年生以上 ▼参加費 100円(保険料) ▼申込締切 8月20日(金)まで
申関公害対策課 内線428

就職力ステップアップ講座

▼日時 8月31日(火)〜9月8日(水)(7日及び土日を除く) 午前9時30分〜午後4時30分 ▼場所 筑西合同庁舎 ▼対象 概ね40歳未満 ▼参加費 無料 ▼定員 30人
申(株)セキショウキャリアプラス
029-860-5080

おとうさんといっしょにおそばをつくらう!

そば打ち教室

【日時】8月21日(土) 午前9時30分〜午後1時
【場所】アルテリオ調理室
【参加費】大人500円、子ども200円
【申込み】8月3日(火)より電話またはメールで(先着10組)
関市 市民協働課 23-1600 kyodo@city.chikusei.lg.jp



【株】柳田製作所
筑西市関館に工場増設(完成予定2011年3月)
プラスチック成形・金型募集

若い人よ!立ち上がれ!!
技術力を身に付けて、他国に負けない物造りを追求、挑戦しよう!!

柳田製作所
〒308-0113 筑西市関館335-1
TEL0296-37-7733 FAX0296-37-7734
代表 柳田和夫



フラダンススタジオ 8月リニューアルOPEN!
新規レッスン生徒随時募集中

年齢性別不問、お子様から高齢者まで初心者の方をお待ちしています。
ハワイの風を感じながら、基礎(ベーシック)から歌の意味まで楽しくレッスンしましょう。
まずは見学、体験レッスンからお気軽にお問い合わせください!

柳田フラチーム
筑西市幸町1-3-1 代表 柳田幸子
TEL090-3479-1196 (030-5137-7694/柳田)



● サマーイルミネーション & 「軽トラの夕市」

【イルミネーション点灯】▼日時
 8月8日(日)まで ▼場所
 下館駅南ロータリー内

【軽トラの夕市とミニアウトレット】▼日時
 8月8日(日) 午後3時30分～6時30分 ▼場所
 下館駅南県信交差点～カスミ駐車場 ▼内容
 歩行者天国にし、軽トラで野菜や果物、格安アウトレット商品を販売

問滝田 ☎24-8181

● 夏休みクッキングサロン

▼日時
 8月3日(火) 午前10時30分～午後2時 ▼場所
 アレテリオ調理室 ▼予定している献立
 アメリカンドック、ピザ、スープ、デザートなど ▼費用
 大人1,000円、子ども800円 ▼先着12組 ▼持ち物
 エプロン、上履き、タッパー

● 不登校の解決に向けて

▼日時
 8月19日(木) 午後1時30分～4時 ▼場所
 しもだて地域交流センター2階研修室 ▼講師
 為我井節 ▼演題
 不登校の優等生たち ▼費用

500円
 問申 アイネット・浅沼
 ☎090-13140-4865

● 親子で遊び、楽しく遊ぶ子育て支援イベント

▼対象
 1歳～6歳の幼児と保護者 ▼日時
 8月11日(水) 午前10時～午後1時 ▼場所
 協和多目的研修センター ▼内容
 交通安全ルールを腹話術で学ぼう！ ▼募集人数
 30組程度 ▼参加費
 親子1組につき200円(保険・昼食込) ▼申込
 8月8日(日)まで

問市地域女性団体連絡会

協和支部 中島 ☎57-6657
 ☎090-11036-8663

● 楽しい子育て教室

▼日時
 8月26日(木) ▼対象
 妊婦さん、生後6か月ごろまでのお子さんとお母さん 先着30組 ▼受付
 午後1時～1時10分 ▼場所
 明野保健センター ▼持参品
 母子健康手帳、飲み物 ▼申込
 8月19日(木)まで

問健康づくり課 ☎22-0506

● 子育て応援講座「おむつはずし、母乳育児、卒乳」

▼日時
 8月2日(月) 午前10時～午後1時 ▼場所
 関城老

人福祉センター《会員募集中》子育て中のママが運営、自然な子育ての勉強会などを行っています。
 問ののほな自然育児の会 設楽
 ☎24-91119 問nonohana-shizenkujj@mail.goorn.jp

● 読み聞かせ

♪対象
 幼児・児童・保護者♪
 【読み聞かせの会(てるて姫)】▼日時
 8月21日(土) 午前10時30分～11時30分 ▼場所
 協和公民館・和室 ▼内容
 絵本「うしろにいろのだあれ」紙芝居「おぼけかな?ほんとかな?」など
 問飯山 ☎57-6782
 【野ばらの会】▼日時
 8月21日(土) 午後2時～ ▼場所
 中央

図書館おはなしコーナー ▼内容
 絵本「おべんとうのえんそく」紙芝居「きつねのおきやくさま」他

問菅原 ☎28-6651

【おすなるの会】▼日時
 8月22日(日) 午後2時～ ▼場所
 中央図書館おはなしコーナー ▼内容
 絵本「あさえとちいさいいもうと」「けんかのきもち」、折り紙遊び他

問手面 ☎24-4547
 【協和おはなし会】▼日時
 8月24日(火) 午前10時30分～11時30分 ▼場所
 協和公民館・和室 ▼内容
 絵本「ありとすいか」紙芝居「アンパンマンとおばけさわぎ」手遊びなど

下館地区の健康診査は8月26日から始まります

特定健診、長寿健康診査(後期高齢者医療保険の人)と、がん検診が同じ日に受けられます。胃がん検診を受ける人は「早朝健診」の日程、胃がん検診を受けない人は「40歳からの健診」の日程で受診してください。
 ※受診券には、日時指定していますが、都合が悪い場合は、指定日以外の日でも受けられますので、直接会場にお越しください。(詳しくは「筑西市健康カレンダー」をご覧ください)
 【持参するもの】受診券、保険証、自己負担金

明野地区未受診者健診のお知らせ(40歳からの健診)

明野地区で健診をまだ受けていない人は、ぜひ受けてください。
 【日時】8月18日(水) 受付は午前9時～11時30分
 【会場】明野保健センター(あけの元気館)
 【内容】特定健康診査、結核・肺がん検診、大腸がん検診、前立腺がん検診、肝炎検査 ※胃がん検診は実施しません
 【持参するもの】通知(はがき)、保険証、自己負担金

明野地区で女性検診を実施します

《新規申込み受付中》
 【日時】8月23日(月)・24日(火)・9月1日(水)・2日(木)・3日(金)・6日(月)・7日(火) 受付は午後12時30分～1時
 【場所】明野保健センター(あけの元気館)
 【自己負担金】子宮がん検診:1,000円、乳がん検診:1,000円
 【持参するもの】受診券、婦人科問診票、自己負担金
 ※無料クーポン券対象者の人は、クーポン券を忘れずにお持ちください。(詳しくは「筑西市健康カレンダー」をご覧ください)
 問保健予防課 ☎22-0535

★リンナイ★ノーリツ★コロナ★長府★TOTO★INAX★日立★ミツバ★タムラ★パロマ★ツチヤ★ヤマハ

家庭用ボイラー&風呂釜の修理と
 取り替えはお近くで!! 急なボイラーの故障に備えて
 定期点検がオススメです。

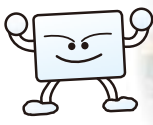

FreeDial 0120-026-995
 ☎0296-25-2610

家庭用ボイラー&風呂釜の修理・販売・取付専門店
ボイラー救急隊



筑西市玉戸 987
 (50号線元分駐所跡)
 営業時間 AM9:00～PM7:00

★朝日ソーラーについているボイラー ★その他どこのメーカーでも修理対応致します。

MT21・健康づくり講演会

▶日時=8月19日(木)午後1時30分~ ▶場所=アルテリオ会議室A ▶内容=「健康の温故知新」について ▶講師=歯科医師 渡邊 博太先生 健康づくり課 ☎22-0506

健康運動教室 (筑西はつつパラエティー体操)

地区	開催日	会場	各地区担当者
明野	8月3日(火)、17日(火) 13:30~15:00	あけの元気館 健康体操室	水柿 啓子 ☎52-2315
協和	8月6日(金) 13:30~15:00	協和総合センター	岩淵 千恵子 ☎57-6401
関城	8月4日(水) 13:30~15:00	ペアーノ(学習C)1階会議室	鳥生 厚夫 ☎080-1090-5748
	8月 毎週金曜日 19:30~21:00	ペアーノ事務室 (西側リハーサル室)	
下館	8月5日(木) 13:30~15:00	アルテリオ 大練習室	河内 美恵子 ☎24-0247
	8月9日(月)、23(月) 13:30~15:00	下館武道館 3階会議室	健康づくり課 ☎22-0506

▶対象=セラバンドを用いた体操に関心のある人 ▶募集人数=各先着35人(※明野会場のみ20人) ▶必要品=バスタオル、タオル、飲み物 ▶運動のできる服装・運動靴をお願いします。
健康づくり課 ☎22-0506 健康運動普及委員会
鳥生厚夫 ☎20-3386 (※申込は各地区担当者まで)

いきいきヘルス体操教室

地区	開催日	会場	各地区担当者
明野	8月2日(月)、16日(月) 13:30~15:00	あけの元気館 健康体操室	鈴木 通正 ☎52-3624
協和	8月4日(水)、18日(水) 13:30~15:00	協和公民館 総合ホール	熊田 恵美子 ☎57-9631
関城	8月5日(木)、19日(木) 13:30~15:00	ペアーノ(学習C)1階会議室	渡邊 吉孝 ☎37-2709
下館	8月13日(金)、27日(金) 13:30~15:00	アルテリオ	杉山 悦子 ☎22-6430 小川 祐正 ☎24-5767
	8月11日(水) 13:30~15:00	下館武道館	
	8月4日(水)、18日(水) 13:30~15:00	3階会議室	

▶対象=おおむね60歳以上 ▶募集人数=各先着30人(※明野会場のみ20人) ▶服装=動きやすい服装 ▶持参物=タオル、飲み物
健康づくり課 ☎22-0506 筑西市いきいきヘルス協会会長
岡田英 ☎37-4006 (※申込は各地区担当者まで)

生活の困りごと相談(市)

*費用無料、秘密厳守、市内在住の人

区分	相談日時	相談会場	相談員	申し込み	問い合わせ
人権相談	8月26日(木) 午後1時~3時	武道館3階会議室	人権擁護委員 (法務大臣委嘱)	事前申込不要 (当日来訪順受付)	広報広聴課 ☎24-2111 内線314
行政相談			行政相談委員 (総務大臣委嘱)		
法律相談	8月26日(木) 午後1時~4時		弁護士		

女性問題相談 要予約・秘密厳守・無料

女性の専門相談員がDV、セクハラなどの相談に応じます。▶日時=毎週月曜日(午前9時30分~正午)、毎週木曜日(午後1時30分~4時)▶場所=市役所 ▶申し込み=上記日時に家庭児童相談室(☎24-2613)へ。

DV被害者支援ホットライン

▶日時=毎週土曜日 午前10時~午後3時 ▶相談員=DV被害に悩む女性の支援活動グループ WESTらいず ▶電話相談=☎25-3902 *秘密厳守・無料

今月の納税

市・県民税(2期)
☎市民税課 内線442・466

国民健康保険税(4期)
☎医療保険課 内線241

納期限:8月31日(火)

納税に便利な口座振替をご利用ください。手続きは、金融機関の届出印を持参のうえ市収税課(内線444)または市内の金融機関まで

▼日時=8月31日(火)午後1時30分~3時30分 ▼場所=地

精神保健講演会

健康

▼日時=8月31日(火)午後1時30分~3時30分 ▼場所=地

予防接種について

【麻しん風しん混合ワクチン】中学1年生と高校3年生に相当する年齢の人で、予防接種をまだ受けていない人は、早めを受けましょう。
【日本脳炎ワクチン】接種が差し控えられていた3歳から4歳未満の初回1回目・2回目のみ積極的に接種できることとなりま

域交流センター1階集会室
内容=精神疾患の理解と回復について ▼講師=小松崎聡(小松崎病院院長) ▼定員=100人 ▼申込期限=8月30日(月)
申関 筑西保健所 ☎24-3965
健康づくり課 ☎22-0506

青少年なんでも相談

相談

▼日時=毎週月・水・金曜日の午後1時~5時 ※8月13日(金)、

8月の健康講座

▼日時=8月30日(月)午後3時~4時 ▼場所=市民病院2階会議室 ▼演題=熱中症について ▼講師=熊田真樹(総合診療科医)
申関 市民病院庶務課 ☎28-2261

す。※予防接種協力医療機関に予約をして接種してください。
健康づくり課 ☎22-0535

法律相談(杜協)

*相談員=弁護士 *秘密厳守・無料 *来訪順

相談日時・予約先	相談会場
8月20日(金) 午前10時~正午 ■予約=8月5日(木) 午前9時~ 市社会福祉協議会へ 電話申込 ☎22-5191 (市内在住の人・5人で締切、受付順)	明野農村環境改善センター

こころの健康相談

*要予約 *秘密厳守・無料

相談日時	会場	申込先
8月12日(木) 午後1時~3時	下館保健センター	スピカ分庁舎 ☎22-0506
8月10日(火) 午前10時~11時	筑西保健所	☎24-3911(代表)
8月23日(月) 午後4時~5時		

16日(月)は休み ▼場所=市青少年センター(スピカ3階)
☎24-6081(直通)

腰痛・肩こり・膝痛 他
指圧・整体・マッサージ
診療時間 9:00~19:00(予約制)
休診 水曜・第2・第4日曜日
初診 4,500円 再診 3,500円
回数券 18,000円(6回分)
渡辺治療院
☎0296-22-6120
筑西市上中山350(P有)

