

## Contents

ちくせい若者まちづくり会議…	2
秋の褒章……………	5
輝く人(齊藤龍之介さん)…	6
行政ニュース……………	10
暮らしの情報……………	15

一番楽しい  
給食の時間

いっぱい食べて  
元気100倍!



## 学校給食に“県産和牛”のメニュー

11月16日、明野学校給食センター管内の小中学校7校と明野幼稚園に「県産和牛」を使った給食が提供されました。これは、茨城県の「県産和牛等学校給食提供緊急対策事業」を活用して、地場産物の消費拡大を支援するとともに、児童・生徒に郷土愛を深めてもらうために行われたものです。長讚小学校（大森弘校長）の給食の時間では、児童たちがいつもとは違う豪華なメニューに大喜びでした。

また、下館学校給食センター管内でも、11月17日から同様のメニューが提供されました。





河添家  
(稲野辺)

使い道

誕生祝金を活用して、今しか撮ることができない家族の写真を撮ってもらいました。いい思い出になりました。2人目以降の支給額を増やしてもらえると嬉しいです。



増淵家  
(新治)

使い道

子どもの将来のことを考えて貯金しました。こういった制度はとてありがたいです。筑西市は、他市と比べて子育て支援が充実しているので、友人に自慢できます。

# 筑西市の強力な子育て支援

誕生祝金  
20万円

4月にスタートした誕生祝金支給事業。これまでに受給したみなさんの声を聞きました。

アンケート送付数 177 件のうち、回収は 122 件で回収率は 69.8% となりました。いただいた回答は、今後の子育て支援の充実に役立てていきます。

## ■ 誕生祝金の使い道は？

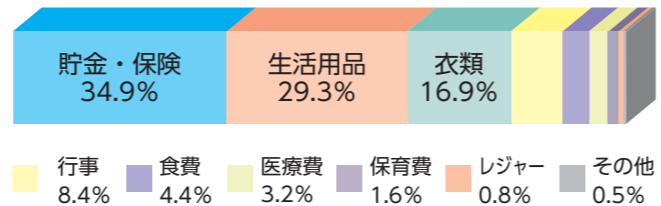

## ■ 経済的負担は軽減されましたか？

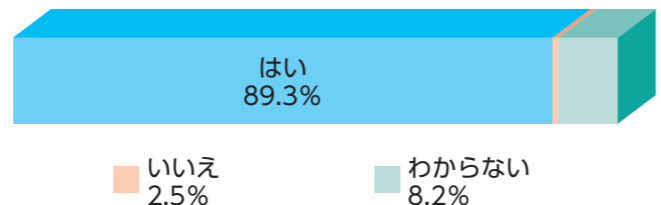

## ■ 今後も筑西市に住み続けたいですか？

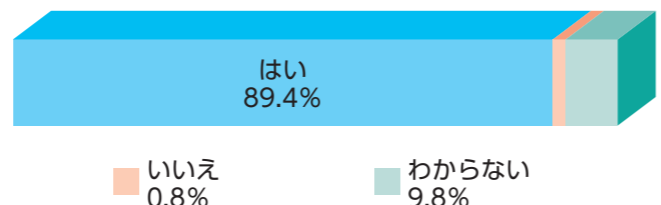

## ■ 自由意見

- このような子育てサポートは本当にありがたい。
- 他市ではなかなかない支給額をいただけてとても助かる。ありがたい制度だと思う。
- もっと早くから始めてほしかった。
- 子育て支援の強い取り組みに感謝します。
- 子どもにはお金がかかるが、市でも考えてくれるのだと感じた。
- 家計の負担も減ると思うのでありがたい。
- 市民として迎え入れられているようでうれしい。
- 申請してから時間がかかる。
- 支給額を増やしてほしい。
- 2人目以降の支給額を増やしてほしい。

【問】 母子保健課 (本庁1階) ☎24-2115

## ピアノの音色でリラックス♪

11月5日、コミュニティプラザで、マタニティコンサートを開催しました。参加したママやパパは、お腹の中の赤ちゃんに聴かせるようにしてピアノの音色を楽しんでいました。ピアノの音にはリラックス効果があり、胎教に良いとされています。また、コンサートの前には、市こども部の児玉祐子部長から「どんな子育てをしたいか2人で相談することが大切です」とメッセージが贈られました。



# ちくせい若者 Vol.2 まちづくり会議



自らの活動事例の報告を行う石崎隊員

学生たちは、地域おこしの先輩である石崎隊員の体験談を、メモを取りながら熱心に聞いていました。

主な内容として、SL運行日に行っているPR活動や今年7月からスタートした、鉄道好きな子どもたちのための「子鉄ランチ」の取り組みを説明していただきました。

## 地域おこし協力隊

11月7日、アルテリオで2回目の会議を開催しました。今回は、昼食の時間に「グルメツアー」と称し、グループに分かれて市内の飲食店で食事。その後、筑西市の現状について確認し、人口減少の影響をテーマにワークショップを行いました。

会議では、まずゲストスピーカーとして、筑西市地域おこし協力隊の石崎順良さんが、協力隊の説明と活動内容を報告しました。

## ワークショップ

聞き入っていました。

まずは、本市の人口推移や人口減少の要因などについて学び、「人口減少が地域に及ぼす影響」についてディスカッションしました。その中には「人材・労働力不足による地域経済の縮小」、「税金などの減少による行政サービスの低下」、「まちのにぎわいや地域活動の減速」、「地域の伝統やコミュニティの衰退」など、さまざまな意見が飛び交いました。

次に、筑西市をより魅力的なまちにするために、自分たちで企画する「マイプロジェクト」を考えました。この企画は、第4回会議で発表する予定です。

## 3回目に向けた

今回の第3回会議では、各自で考えた「マイプロジェクト」をテーマごとに分けて、アイデアをグループ内で一つにまとめていきます。また、市内の企業家などとの交流会を実施し、地元で働くことへの魅力などを聞き、地域への理解を深めます。



人口減少はさまざまな影響を及ぼすことがわかりました。それを踏まえてマイプロジェクトを考えていきます。



【問】 人口対策課 (本庁4階) ☎22-0500



グルメツアーでの食事やイベント情報などを「若者目線」で発信中!

SNSで  
情報発信中

# 新型コロナウイルス 感染症対策

11/15  
時点



## 感染症に関する相談窓口

- ▶ 筑西保健所 ☎ 0296-24-3911  
(平日 午前9時～午後5時)
- ▶ 茨城県庁内 ☎ 029-301-3200  
(午前8時30分～午後8時)
- ▶ 電話での相談がむずかしい人  
FAX 029-301-6341

## こころのケア

- ▶ いばらきこころのホットライン  
(午前9時～正午、午後1時～4時)  
☎ 029-244-0556 (平日)  
☎ 0120-236-556 (土日)



## 新型コロナウイルス 感染症対策への寄付

- 水越照子様  
袖山義子様  
谷島ウタ子様  
手作りマスク90枚



- 新井今子様  
手作りアマビエ  
ちゃん人形24体



- 匿名様  
マスク2000枚  
防護服51枚

## 予防接種の費用を一部助成しています

小児インフルエンザ	
対象者	満1歳～中学3年生まで ※助成期間中に1歳になる人は、誕生日以降に接種してください。
回数	1歳～13歳未満：2回、13歳以上：1回
助成額	2,000円(1回につき)
助成期限	1月31日(日)まで
接種場所	予防接種協力医療機関 (健康カレンダー8ページ参照)
接種手続	医療機関で助成金交付申請書の記入が必要です。 ※保護者以外の方がお子さんを連れて接種を受けるときは、保護者の予防接種委任状が必要です。
持ちもの	保険証、母子健康手帳



高齢者インフルエンザ	
対象者	①予防接種を受ける日に満65歳以上の人 ②60歳以上65歳未満で、内部障害一級の人
回数	1回
助成額	上限3,000円
助成期限	1月31日(日)まで
接種場所	予防接種協力医療機関 (健康カレンダー8ページ参照) ※市外又は県外の一部医療機関でも接種可能
接種手続	生活保護を受給している人は、生活保護受給証明書が必要です。
持ちもの	保険証、予防接種助成のお知らせのはがき



- 接種する際は、医療機関に予約が必要です。
- 接種料金は、各医療機関が定めた額です。助成額を超えたものは自己負担です。
- 原発避難者も対象です。事前に申請が必要ですので、健康増進課へお問い合わせください。

【申】【問】健康増進課 ☎ 22-0506 (本庁2階)

## 秋の褒章

令和2年秋の褒章が発表され、本市からは、藍綬褒章に2人が選ばれました。永年にわたって各分野の発展に尽力され、その功績が認められたお二人をご紹介します。

### ＊藍綬褒章

保護司

小林 勇さん  
(76歳・小川)



人の立ち直りを支える保護司として、平成10年に4市1町で構成される西地区保護司会に加入。現在も更生保護や犯罪予防の啓発活動などに貢献されています。「大変光栄です。家族や会社の仲間の協力があったからこそこの受章と、心より感謝しています。今後は、培ってきた知識と経験を活かし、地域のために貢献していきたいです」。

### ＊藍綬褒章

下館商工会議所副会頭

中野 克哉さん  
(63歳・末広町)



昭和56年、下館化工(株)に入社し、平成4年からダテックス(株)代表取締役役に就任。平成22年から、下館商工会議所副会頭として地元商工業の振興に尽力されています。「受章の栄に浴し、恐縮しております。関係する皆様方に、心より感謝申し上げます。この度の受章を励みに、なお一層、精進してまいります」。

## 茨城県功績者表彰

11月13日、各分野において、県勢の発展に著しい功績があった人に贈られる茨城県功績者表彰が発表されました。永年にわたって各分野で活動し、その功績が認められたみなさんをご紹介します。

(一財)茨城県交通安全協会理事

石島 一夫さん  
(71歳・高島)



昭和53年に下館地区交通安全協会下館支部竹島分会に入会。平成25年に茨城県交通安全協会理事に就任し、反射材の着用推進や交通安全教育など県内の交通事故防止に多大な貢献をされました。「地域のみなさんのご協力があってこそこの受賞であり、大変光栄に思います。これからも地域の安全のため、微力ながら貢献していきたいです」。

元茨城県いちご経営研究会会長

松本 一雄さん  
(80歳・羽方)



平成16年、茨城県いちご経営研究会副会長に就任し、平成17年にはJ A北つくばいちご部会会長を兼任。平成23年から2年間、同研究会会長として会の円滑な運営と研究活動の充実を図り、生産性の向上に貢献されました。「受賞にあたり、大変光栄に思います。受賞は、家族や関係者の支えがあってこそのもので、心から感謝しています」。

## 国税庁長官表彰

多年にわたり、申告納税制度の普及発展及び税知識の普及に努められた人に贈られる国税庁長官表彰が発表されました。本市から1人が受賞されましたので、ご紹介します。

筑西市消防団副団長

塚田 俊夫さん  
(68歳・関本中)



昭和55年、郷土愛護の精神から関城町消防団に入団。平成25年から筑西市消防団副団長として団員を統率し、平成27年9月関東・東北豪雨の際には、危険区域の警戒や消防、警察の後方支援など、救助復旧活動に多大な貢献をされました。「受賞を大変うれしく思います。おごれることなく、今後も消防団活動に邁進してまいります」。

下館税務署管内青色申告会連合会会長

山中 保さん  
(84歳・大町三丁目)



永年にわたり青色申告会会員として記帳指導や研修会などを実施。平成15年から16年間、連合会会長として、適正な申告納税制度の実現や税知識の普及など幅広く活動されています。「栄誉ある賞を拝受し、大変光栄です。これも関係各位のおかげと感謝しております。今後もこの栄誉に恥じぬよう、活動を続けてまいります」。

第15回筑西市少年柔道錬成大会



1月19日 下館総合体育館

- |                |                 |
|----------------|-----------------|
| 優勝 下館武道館 A チーム | 準優勝 下館武道館 B チーム |
| 野澤陽乃 (はぐろ保育園)  | 岩崎奏輔 (愛泉こども園)   |
| 鉄炮塚みやび (中小1年)  | 河本健志朗 (新治小1年)   |
| 丸山ひかり (下館武道館)  | 眞岡皇誠 (下館小2年)    |
| 鉄炮塚大成 (下館武道館)  | 富田蓮祐 (下館武道館)    |
| 河本剛太郎 (新治小4年)  | 鉄炮塚翔太 (中小4年)    |
| 佐藤郷希 (養蚕小5年)   | 鈴木琉斗 (養蚕小5年)    |
| 水井隆介 (下館小6年)   | 高橋哉翔 (下館小6年)    |

第69回観梅柔道大会



2月16日 茨城県武道館大道場

- |                 |                  |
|-----------------|------------------|
| 優勝 佐藤郷希 (養蚕小5年) | 第3位 安村陸人 (下館武道館) |
| 鉄炮塚大成 (下館武道館)   | 富田蓮祐 (下館武道館)     |

(学年は大会開催時)

広報筑西ピープルへのスポーツ結果掲載について

- ① 筑西市長杯で3位以上の成績をおさめた個人又は団体
  - ② 県大会以上の規模で3位以上の成績をおさめた個人又は団体
- ※市町村近隣大会、県西地区大会などは掲載できません。  
掲載を希望する場合はスポーツ振興課へ問い合わせてください。

IBKO 第12回全日本【組手】大会  
第16回神奈川県大会



10月4日 横浜武道館

- 優勝 前田海斗 (小栗小3年)  
前田咲希 (小栗小1年)  
準優勝 藤田莉心 (古里小4年)  
第3位 内田純惺 (河間小2年)

第29回全国小学生  
バドミントン選手権大会茨城予選会

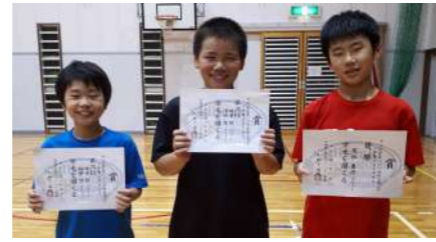

8月8日・9日 石岡総合運動公園

- 【6年男子ダブルス】  
第3位 稲葉 悟 (新治小6年)  
清水 悠 (大村小5年)  
【6年男子シングル】  
優勝 栄永康作 (あけチャレ)

令和2年度茨城県卓球選手権大会



8月8日 東海村総合体育館

- 【カブ女子シングルス】  
優勝 関 麻穂 (鳥羽小4年)



【問】スポーツ振興課 ☎25-0212



「将来の夢は世界王者」

プロデビューを果たした高校生キックボクサー

齊藤 龍之介さん (松原・15歳)

プロデビューは通過点  
将来の夢は世界王者

「つらい練習に耐えて、大きな大会で優勝できたときは、本当にうれいんです。将来は世界チャンピオンになりたい」と目を輝かせて話すのは、高校生キックボクサーの齊藤龍之介さん(ドージョー☆シヤカリキ所属)。

11月1日に、下妻市の「ワイワイドームしもつま」で行われたプロのキックボクシング大会で、最年少プロデビューを果たしました。バンタム級の齊藤さんは、得意のキックで試合のペースを握り、最終ラウンドで対戦相手が負傷し、TKO勝ちをおさめました。「緊張しましたが勝ててよかったです。みんなの応援があったので頑張れました」とデ

ビュー戦の感想と周囲への感謝の気持ちを話してくれました。

努力の大切さを教えてくれたキックボクシング

「小さいころは、泣き虫だったんです。強い子になってほしいと、親に連れてこられたのが、キックボクシングとの出会いでした」と恥ずかしそうな表情を見せる齊藤さん。

5歳のときに初めてジムを訪れ、選手たちが放つパンチやキックの音と迫力、そしてキラキラと輝くその姿を、今でも鮮明に覚えているそうです。

小学5年生のときに挑んだ「ジャパンカップ」では、頭で考える前に体が動き、キックやコンビネーションが決まって初めてチャンピオンベルトを手に入れました。練習の成果が

実った瞬間でした。「初めてうれし涙を流しました。泣き虫だった頃に流した涙とは違う自分の成長を実感しました。つらいことがあっても、諦めないで努力を続けることが、成功へつながると確信を持ってました」と齊藤さん。

中学生のときには、「新空手全日本選手権」中学生の部で2連覇するなど、全国屈指の実力者に。

5年後の成人式には  
世界王者のベルトを巻いて

「週6日ジムで練習し、キックボクシングは生活の一部になっていきます。これからも練習を重ねて、5年後の成人式には世界王者のベルトを巻いて出席したいです」と齊藤さん。夢への挑戦はまだまだ始まったばかりです。



地域のテーマを市民の目線で  
**市民記者のページ**



おどまり ともこ  
大泊 知子 さん(黒子)

まずは近くの社寺から、一期一会の気持ちで御朱印スポットを巡りたいです。

御朱印は、社寺によってそれぞれに特長があり、シンプルなものから毛筆の筆致の美しさや勢いを感じさせられるもの、色彩豊かなもの、イラストが描かれているもの、社寺ゆかりの印が入っているものなどさまざまです。ほとんどが手書きのため、同じ社寺でいただいたいても、全く同じ

**唯一無二の魅力**

御朱印とは、古くは願いを込めて書いた写経を納めた証でした。最近では写経を納めなくても、観光で参拝したときなどに、記念として御朱印をいただけるようになり「御朱印ガール」という言葉があるように女性にも人気です。

**写真とは一味違う  
素敵な思い出  
御朱印に込められた思い**



**御朱印の見方**

御朱印を見たときに、何が書いてあるのだろうと疑問に感じたことはありませんか。市内梶内にある福蔵院(梶内観音)の御朱印には、心を和ませてくれるような仏様が描かれています。田村純悠住職に、御朱印の意味や意義について解説していただきました。御朱印の見方をご覧ください。

ものにはならないところも魅力の一つです。また、社寺を巡ってその歴史を学び、建物の造形や樹木、庭園の美しさに触れる楽しみや参拝客同士の交流が生まれる素敵な出会いもあります。御朱印を集めることは、各社寺の神仏とご縁を結ぶだけでなく、人の縁も結ぶことにつながるようです。神札授与所がある神社や有名な寺院では御朱印をいただけませんが、一般的な寺院の場合は各宗派・住職の方針でいただける所もあるそうです。参拝に伺う際、事前に確認することをお勧めします。

**《梶内観音の御朱印の見方》**



- ①奉拝 慎んで参拝しますの意味
- ②山号印 寺院につける称号
- ③参拝年月日 参拝した日が記されます
- ④三宝印 仏・法・僧と宝という文字
- ⑤ご本尊名 一般的には文字や梵字で書かれていることが多いです。福蔵院ではご本尊である十一面観音の絵が描かれています。
- ⑥寺院名 梶内観音
- ⑦寺院印 福蔵院

御朱印に書かれている言葉や印の意味を知ること、一層楽しさが増します。

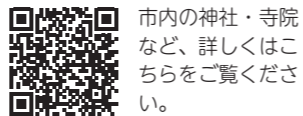

「訪れる前に連絡をいただくとありがたい」と田村住職。一枚一枚、手書きで御朱印を書いています。

**参拝の気持ちを大切に**

「御朱印をもらいに来た人の祈願成就を願って、心を込めて書いています。御朱印巡りで大切なのは参拝する気持ちです」と語られた田村住職の言葉が胸に染みました。御朱印集めに夢中になるあまり、フリマアプリなどで売買する行為は、本来の目的とはかけ離れてしまっているように感じています。

まちあるき  
**文化財**

歩いて出会う筑西のいいところ

筑西市には、いにしえより伝わる史跡などが数多く残っています。下館駅周辺の県・市指定の文化財を紹介します。晴れた日に、散策してみたいかがですか。

平成14年1月指定



① 1481年、下館城主の水谷家初代勝氏が、領内安堵のため日ごろ尊崇する出羽国(山形県)羽黒大観現を勧請した。現在の建物は、1634年建築。

平成14年1月指定



② 羽黒神社と同様に水谷勝氏により建てられたもの。現在の本殿・拝殿は、江戸時代初期のもので貴重。



平成14年1月指定



③ 1732年、下館藩の石川家初代藩主の総茂が、下館移封後、石川氏の氏神として石清水八幡を勧請したもので、現在も下館城本丸の跡地に鎮座している。

昭和52年3月指定



④ 通称田中稲荷大明神と呼ばれ、古くから田中村の惣社として尊崇され、祭神は倉稲魂命で耕作豊饒・作物の虫よけ、火防の守護神。現在の建物は、1863年建築。

昭和52年3月指定



⑤ 現在は廃寺となった月海山観喜院医王寺に残る唯一の建物。木造不動明王を祀る。

昭和52年3月指定



⑥ 現在は愛宕神社の拝殿。1731年の修復棟札が残されており、本殿とともに1634年に建立されたことが記されている。

昭和61年6月指定



⑦ 1478年、水谷家初代の勝氏が建立。現在の建物は1691年に再建。十二支や龍の彫刻は見事。

昭和51年6月指定



**11/6** 子どもの虐待防止を訴え  
オレンジリボンたすきリレー

子ども虐待防止の啓発活動「オレンジリボンたすきリレー」が憩の広場で行われました。今年は新型コロナウイルスの影響でセレモニーのみの開催となり、たすきは結城市から筑西市、茨城県児童福祉施設協議会へとつなわれ、ゴールの県庁へ届けられました。



**10/31** 今年もたくさんの豆が実りました！  
第17回尊徳豆まつり

しもだてちくせいほうとくいちえんじゆく こいしかわいさお  
下館筑西報徳壹圓塾（小石川 功 塾長）主催の「尊徳豆まつり」が開催されました。快晴に恵まれた山崎地内の畑には、枝豆がたわわに実り、多くの人が収穫に汗を流しました。参加者は「枝豆を収穫するのは初めて。とても楽しかったです」と話していました。



**10/24** 筑西市の秋の花「コスモス」  
勤行川沿いに綺麗に咲きました

10月下旬から11月初旬にかけて、蒔田地内の勤行川沿い約2キロにコスモスが咲き誇り、多くの人が訪れました。このコスモスは、地元の有志「勤行川の花と緑を育て守る会（谷中清彦会長）」が8月に種をまいたもので、事故が多かったこの地の環境改善と賑わいづくりを目的に平成20年から続けている取り組みです。

筑西の神秘  
ダブルダイヤモンド筑波



今年も、10月28日前後に母子島遊水地でダイヤモンド筑波を見ることができました。毎年恒例のおもてなしは新型コロナウイルスの影響で中止となりましたが、それでも期間中は多くのカメラマンが訪れ、朝日にシャッターを切りました。ちくせいムービーちゃんねる（二次元コード）から、当日の様子をご覧ください。



11月1日、災害拠点病院である西部メディカルセンターで、コロナ禍における災害活

西部メディカルセンター  
で防災訓練を実施

（独）西部医療機構水谷太郎理事長に目録を渡す鈴木照雄会長（左から3人目）

10月30日、ハムリー株式会社（古河市、鈴木正一代表取締役社長）様から、常陽銀行が発行する寄贈サービス付き私募債「医療機関応援債」の手数料の一部を活用し、西部メディカルセンターへ運営費の寄付をいただきました。これは、新型コロナウイルス感染症と最前線で戦う医療従事者を応援する気持ちから実現したものです。

動の円滑化と協力体制を強化するための防災訓練が行われました。訓練には、真壁医師会、筑西保健所、筑西市、筑西広域消防本部、西部メディカルセンターから約110人が参加。災害対策本部の設置や被災傷病者受入れ方法、トリアージなどの訓練を行い、職員や関係者の防災意識の高揚を図りました。



感染防止対策をした被災傷病者受入れ訓練



トリアージ訓練

市内小学校で  
防災訓練を実施  
震度6強の直下型地震を想定した防災訓練を、嘉田生崎小学校、村田小学校で実施しました。10月20日の村田小学



防護服の着脱方法を確認

円滑な避難所運営のための  
訓練を実施  
10月15日・16日、下館庁舎で、感染症と自然災害などによる複合災害に備え、市職員が円滑な避難所運営を行えるよう、感染症の予防・拡大防止対策についての講習会を開催しました。  
講習は、西部メディカルセンターから感染管理認定看護師を招き、衛生環境を保つポイントや防護服の着脱手順などを確認しました。

宝くじの社会貢献広報助成  
事業で備品を整備  
一般コミュニティ助成事業を活用し、自治会活動の拠点となる新田集落研修センター（玉戸）にエアコン、テレビ、物置などが整備されました。  
この助成事業は（一財）自治総合センターが、宝くじの社会貢献広報としてコミュニティ活動に必要な備品の整備に助成を行い、地域社会の健全な発展と、住民福祉の向上



訓練用水消火器による初期消火訓練

校の訓練では、筑西消防署の協力のもと、児童たちが消火器での初期消火訓練や煙体験したほか、県の防災ヘリコプター「つくば」による救助訓練を見学し、防災意識を高めました。



ちっくんたちがSLをお出迎え

下館駅と真岡駅で  
子鉄ランチをPR  
10月31日、真岡鐵道のSL運行日に合わせて、下館駅と真岡駅で筑西市の子鉄ランチのPR活動や観光案内を行いました。ちっくんと真岡市のイメージキャラクター「もおかびよん」が共演し、子どもたちに大人気でした。



助成により整備された屋外物置

を図っているものです。

# わが家の アイドル



うえき ちかげ  
植木 千景ちゃん  
12月2日生 (下川島)



こばやし みやび  
小林 都柊ちゃん  
12月3日生 (大関)



てっほうづか るい  
鉄炮塚 月希くん  
12月3日生 (折本)



かみがた りく  
上形 凌功くん  
12月10日生 (関本下)



おくら たけとら  
小倉 丈虎くん  
12月11日生 (稲荷町)



くさま しゅういち  
草間 柊壱くん  
12月14日生 (東石田)



もとくに ゆずの  
元國 由珠乃ちゃん  
12月15日生 (布川)



ななきだ ひじり  
七木田 聖くん  
12月18日生 (本城町)



おshima かいせい  
大島 權生くん  
12月19日生(女方)



さいとう ゆうしん  
斉藤 優心くん  
12月20日生 (直井)



せきぐち りんた  
関口 凜太くん  
12月20日生 (野殿)



つぼい かずま  
坪井 一真くん  
12月20日生 (二木成)



かながき いく  
金扇 維玖くん  
12月25日生 (桑山)



みうら れん  
三浦 怜くん  
12月25日生 (知行)



こばやし めい  
小林 愛依ちゃん  
12月29日生 (下川島)



さいとう あかし  
齋藤 灯くん  
12月31日生 (犬塚)



## アイドルを募集します

★写真選びのポイント★



- ①顔が切れていないもの。
- ②顔が小さすぎないもの。
- ③明るい場所で撮られたもの。

令和2年2月生まれのお子さんの写真を募集しています。写真裏面に、必要事項を記入して広報広聴課へ。

**【必要事項】**

- ①お子さんの氏名・ふりがな・生年月日・性別
- ②保護者氏名・郵便番号・住所・電話番号

**【申込期限】**

12月28日(月)まで

## スマートフォンからも応募ができます！

下記2次元コードから、必要事項を記入、画像を添付してメールしてください。メールの受信を確認するため、メール送信後、広報広聴課までご連絡ください。  
※確認がとれない場合、掲載ができないことがあります。

問 広報広聴課 (本庁4階)  
☎ 24-2172



私のお母さんは美容師で、おしゃれでかっこいいです。だから私もお母さんのように素敵な美容師になりたいです。(海老澤)

私は、絵を描くことが大好きです。みんなが「これはおもしろい」と思えるようなデザインをして、有名になりたいです。(柴山)

旅行先のホテルマンがやさしくてかっこよかったからです。外国の人とも話せるように、英語をがんばりたいです。(中澤)

ぼくが宇宙飛行士になったら、火星に行って石や砂を持ち帰ります。火星が誕生した理由を知りたいです。(木瀬)

幼いころから鉄道が大好きで、休日は写真を撮りに行っています。将来の夢に向かってがんばっていききたいです。(中丸)



下館  
小学校  
児童数 599人

## マイ・ドリーム 6年生が描くぼくの未来・わたしの未来

長讚  
小学校  
児童数 98人

人の命を助けることをテーマにしたテレビで、救急救命士の人が出ていてかっこよかったので、ぼくもそんな人になりたいです。(小島)

工業関係の人になって、みんなに役立つものを作りたいです。便利な機械や道具を作って、みんなを笑顔にしたいです。(滝田)

お年寄りのおみなさんが安心・安全に楽しく過ごせる場所をつくりたいです。いつも笑顔で元気にいてほしいと思います。(田村)

ゲームにはいろいろな楽しみがあるので、みんなが夢中になるようなゲームを作って、世界中の人に遊んでほしいです。(飯泉)

新型コロナウイルスのワクチンを開発する薬剤師にあこがれました。自分で薬を開発し、みんなの健康を維持したいです。(武井)

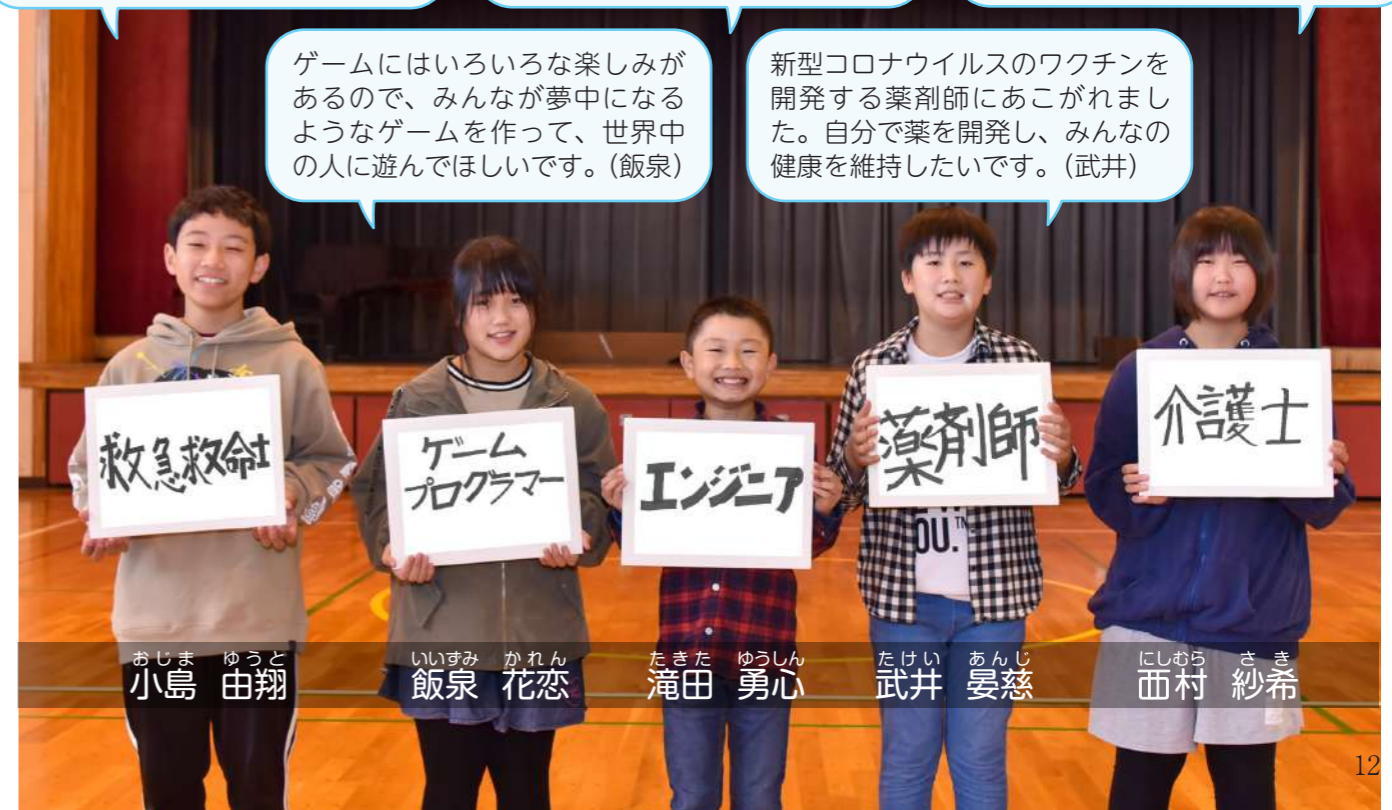

おしま ゆうと  
小島 由翔

いずみ かれん  
飯泉 花恋

たきた ゆうしん  
滝田 勇心

たけい あんじ  
武井 晏慈

にしむら さき  
田村 紗希

中央図書館

＜読んだふりしたけど＞ぶっちゃけよく分かん、あの名作小説を面白く読む方法

著／三宅 香帆【笠間書院】  
あらすじを先に読んでおく、文章を楽しむ、多重人格になってみる、違和感から読んでいく…。古今東西のさまざまな名作小説を取り上げて、面白く読む方法を伝授する。小説の読み方基礎講座も収録。



きょうりゅうたちもほんがよめるよ

文／ジェイン・ヨーレン 絵／マーク・ティーン  
訳／なかがわ ちひろ【小峰書店】  
本を振り回したり、湯船に浮かべて遊んだりしたら、本がすらすら読めるようになるのかな？いいえ、きょうりゅうたちは…。読むことが楽しくなってきた子どもたちに贈る絵本。きょうりゅうの名前で綴るカタカナ 50 音付き。

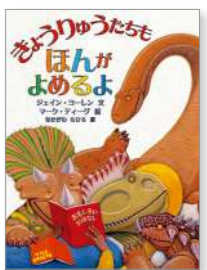

今月の図書館の本

―図書館の新刊本を紹介します―

明野図書館

多角的思考力を鍛える 55 の論理パズル

著／北村 良子【彩図社】  
Google やマイクロソフトの入社試験にも出題！論理的思考力や発想力、計算力、読解力など、さまざまな力を駆使して楽しく頭をひねることができる「論理パズル」55 問を掲載。本物の思考力が楽しく身につく。



ぎょうれつのできるスパゲッティやさん

さく／ふくざわ ゆみこ【教育画劇】  
ネズミのおじいちゃんにスパゲッティを作ってもらったレッサーパンダ。ネズミの家の食べ物が無くなってしまったことに気づき…。ミニトマトのスパゲッティのレシピ付き。ぎょうれつのできる、おいしいえほんシリーズ。



中央図書館

【年末年始休館のお知らせ】  
12月28日(月) から1月4日(月)まで、図書館は休館となります。休館中もブックポスト(返却口)はご利用いただけますので、本や紙芝居のご返却にご利用ください。  
※視聴覚資料や市外の図書館から借り受けた資料は、開館日にカウンターまでご返却ください。

【映画会】※事前申込制

- ▼日時 12月26日(土) 午後2時
- ▼場所 視聴覚室
- ▼定員 25人
- ▼申込方法 11月28日(土) から中央図書館カウンター又は電話で
- ▼上映作品 『命みじかし恋せよ乙女』(17分)
- ▼内容 ドイツ・ミュンヘン。酒に溺れ全てを失ったカールは、突然訪ねて来た日本人女性ユウと過ごすうちに、人生を見つめ直し始める。ところ
- ▼日時 12月2日(水) 午前11時
- ▼場所 視聴覚室
- ▼定員 5人
- ▼申込方法 12月8日(火) から明野図書館カウンター又は電話で
- ▼上映作品 『忍たま乱太郎の宇宙大冒険 ミロコズミツ フロント☆ZEMO 火星の段』
- ▼内容 時は戦国時代。一流の忍者になるため日々勉強中の乱太郎・きり丸・しんべエの仲よし3人組は、ある日、ひよんなことから宇宙の大冒険に出発する。

イベント・お知らせ

が、彼女は忽然と姿を消してしまふ。  
明野図書館  
子ども向け映画会  
【事前申込制】  
日時 12月20日(日) 午前10時30分  
▼場所 視聴覚室  
▼定員 10人  
▼申込方法 12月8日(火) から明野図書館カウンター又は電話で  
▼上映作品 『忍たま乱太郎の宇宙大冒険 ミロコズミツ フロント☆ZEMO 火星の段』



12月の休館日

- ▼全館 12月7日・14日・21日(月)・28日(月)・31日(木)
- ▼開館時間
- ▼中央図書館・明野図書館 午前9時～午後7時
- ▼関城・協和分館 午前9時～午後5時 ※変更となる場合がありますので、ホームページなどで事前に確認してください。
- ▼問い合わせ
- 中央図書館 ☎0296-24-3530
- 明野図書館 ☎0296-522466
- 関城分館 ☎0296-522466
- 協和分館 ☎0296-522466

案内

ひとり親家庭への小学校入学祝品の贈呈

茨城県母子寡婦福祉連合会では、ひとり親家庭(母子・父子家庭)のお子さんの小学校入学時に祝品(学用品)を贈呈する事業を行っています。祝品の受け取りを希望する場合は、申し込んでください。  
▼申込期限 12月25日(金)  
申こども課(本庁1階)  
☎24・2104  
茨城県母子寡婦福祉連合会  
☎029・221・7505

児童手当の受給には申請が必要です

お子さんが生まれたときは、出生日の翌日から15日以内に児童

暮らしの情報 Information 12.1

本庁 ☎0296-24-2111 (代表)  
筑西市田中町丙 360 番地  
関城支所 ☎0296-37-6111 (代表)  
筑西市舟生 1040 番地  
明野支所 ☎0296-52-1111 (代表)  
筑西市海老ヶ島 1300 番地  
協和支所 ☎0296-57-2511 (代表)  
筑西市門井 1962 番地 2

開庁時間  
午前8時30分～午後5時15分  
※木曜日は午後7時まで(本庁のみ)  
※第2・4日曜日は休日開庁  
午前8時30分～正午(本庁のみ)

防災無線再応答サービス  
フリーダイヤル  
0120-0296-99  
▶防災行政無線で放送した内容を再度聞くことができます。  
☎消防防災課 ☎24-2132

児童手当の申請を忘れずに行ってください。第2子以降も、申請が必要です。  
転入の場合は、転入した日の翌日から15日以内に申請してください。申請が遅れると、遅れた月分の手当が受けられなくなりますので注意してください。  
申こども課(本庁1階)  
☎24・2104

農業用ビニール・ポリエチレンの収集

日焼けや変色など、劣化していない、リサイクル可能な農業用ビニール・ポリエチレンの収集を行います。  
申込方法、料金、収集可能な農ビ・農ポリ、荷造り方法などについては、農政課へ問い合わせください。  
▼日時 12月24日(木) 午前9時

貸借農地の利用権設定を受け付けます

農地を安心して貸し借りできるように、市街化調整区域内の農地の利用権設定を推進しています。利用権設定をすることで貸主は、離作料を払うことなく契約期限で農地が返還されます。借主は請負耕作と違い、契約期限まで安心して耕作することができます。  
▼受付期間 12月15日(火) から1月15日(金) ▼設定開始日 4月1日(木)  
申問農業委員会(本庁3階)  
☎20・1167

糖尿病専門医・内分泌代謝科専門医  
**県西糖尿病内分泌内科クリニック**

診療時間	月	火	水	木	金	土
午前 8:30-12:30	○	○	○	○	○	13:30まで
午後 14:30-18:00	/	○	○	/	○	日・祝休診

住所: 筑西市成田678(筑西警察署斜め向かい) 電話: 0296-48-9609

カフェ&レストラン Fein Essen (ファインエッセン)  
筑西市プレミアム商品券・Go To Eat 食事券ご利用頂けます!  
ランチテイクアウト 11:00~13:00(平日のみ) 電話: 050-3698-3617  
ディナータイム 18:00~21:00(金・土・日・祝 要電話予約)

キッズ脱毛 画期的な脱毛システムが開発されました!

SHR 照射法  
お気軽に♪ その都度払いでOKです  
お試し部分脱毛 1,000 (税別) 円

6歳から体験可能 背中・足・腕 全身対応 マッサージ 感覚

サロン・シエル Tel: 0296-21-0233  
平日 10:00~20:00 土・日 10:00~17:00 [水曜日定休] 筑西市一本松 142-12 [予約制]

DUSKIN. タスクセンター下館店 今すぐお電話を! 0120-308-998

プロのお掃除サービス 確かな技術、安心のサービス

おうちのお掃除で困ったら... 私たちプロの出番です。キッチン・浴室 レンジフード・窓 トイレ・洗面所など

キラリと光るプロの技

ご相談・お見積もりは無料ですので、お気軽にお問い合わせ下さい。

お仕事に関して困っている方や悩みのある方、転職を考えている方などご相談ください!

お仕事をさがしまし 職科 URL: https://shigoto-sagashi.jp

LINE@ 友だち追加

FUJIYOSHI @emt2002y

〒308-0857 茨城県筑西市小川1391-358 ☎0296-20-2788 ☎0120-739-567  
【労働者派遣: (派) 08-300237】【職業紹介: 08-0-300219】【少人数制キッズハウス保育園】



# 成人集団健診を受けましょう【追加日程の案内】

健診会場での「3密」を防ぐため、時間ごとに定員を設けて実施します。受診を希望する人は、**健診日と受付時間**を電話又はインターネットで予約してください。後日受診券を郵送します。



健診日	会場	健診	時間
1月	協和保健センター	胃がん検診 ※胃がん検診のみ受ける人は、こちらの日程で予約してください。	① 7:30～
			② 8:00～
			③ 8:30～
2月	下館保健センター	特定健診 長寿健診 生活習慣病予防健診 胃がん検診 結核・肺がん検診 大腸がん検診 前立腺がん検診 B型・C型肝炎検査	④ 9:00～
			⑤ 9:30～
			⑥ 10:00～
			⑦ 10:30～
7日	協和保健センター		⑧ 11:00～

**電話での予約** (予約専用電話番号)  
☎ 0570-077-150  
期間: 12月14日(月)～17日(木) 午前9時～午後5時

**インターネットでの予約** (24時間受付)  
期間: 12月13日(日) 午前9時～18日(金)  
URL: <https://kenko-link.org>

【問】健康増進課(本庁2階) ☎ 22-0506  
※大腸がん検診のみを希望の場合は、健康増進課へ申し込んでください

## マイナンバーカード出張申請

今なら間に合うマイナポイント! 道の駅で、マイナンバーカードの申請ができます。カードに使用する顔写真も無料で撮影します!

**12月5日(土) 午前10時～午後4時**

道の駅グランテラス筑西・総合案内にて

▶持参品=運転免許証、健康保険証など、本人確認ができるものをお持ちください

←テレビCMでおなじみのマイナちゃんがやってくる!

※申請からカードの受け取りまで、1か月程度かかります。

【問】市民課(本庁1階) ☎ 24-2101

## 証明書の用紙が変わります

住民票や戸籍、税証明など、市で発行する証明書類を、ブルーの用紙に統一します。



【問】市民課(本庁1階) ☎ 24-2101

まずはこちらにご参加ください

## 冬期講習説明会

下館校	下妻校
12/13(日) 14:00～16:00	12/20(日) 19:00～21:00
12/13(日) 19:00～21:00	12/20(日) 14:00～16:00

内容: セナミ学院の概要、高校選びのポイント、勉強(復習)の方法、授業の受け方、上手なノートの取り方

説明会に参加いただいた方 **入塾金 10,000円 無料**

同時開催 **無料学力診断テスト** 「本当の学力を測りませんか?」

学校の定期テストや通知表の結果だけでは、志望校を判断することはできません。高校受験は近隣の同じレベルの中学校が集まる競争の激しい世界です。校内で上位をキープしているからといって、安心することはできないのです。セナミ学院の無料学力診断テストを受験し、真の実力を測ってみませんか?

SENAMI セナミ学院 専ら進学塾予備校

下館校 筑西市乙924 ☎0296-25-0001

下妻校 下妻市小野町1-66 ☎0296-43-2000

お問い合わせ・お申込みはホームページまたはお電話にてご連絡ください。  
<https://www.senami.co.jp>

躍進する、冬

コース	科目	受講料(税別)
小4 中学受験	算・国	13,640円
小5 中学受験	算・国・理・社	18,640円
小6 中学受験	算・国・理・社+適性	22,275円
小6 (中0生)	英・数	3,640円
中1 中高一貫	英・数・国・理・社	22,100円
中1	英・数・国・理・社	22,275円
中2	英・数・国・理・社	22,275円
中3	英・数・国・理・社	31,365円
高1	英・数	29,550円

2020年度 合格実績 下館、下妻の2校舎でこの実績!

水戸一高 6名	下館一高 常総 12名
土浦一高 1名	水城 9名
竹園高校 6名	土浦日大 5名
水戸二高 3名	秀英 10名
水海道一高 2名	下館一高附属 7名
下館二高 23名	下妻二高 18名

令和3年 筑西市消防団出初式

日時 11月10日(日) 午前10時  
※午前7時に、防災無線でサイレンを鳴らします

場所 下館庁舎駐車場など

※1月8日(金) 午後5時～1月10日(日) 正午まで、下館庁舎駐車場が利用できませんので、注意してください。

※新型コロナウイルス感染拡大防止の観点から、観覧はご遠慮ください。

消防防災課(下館庁舎) ☎ 24-2132

確定申告は 便利な e-Tax で

国税庁ホームページ「確定申告書作成コーナー」からスマートフォンやパソコンで申告書作成ができ、e-Tax で送信又は印刷し郵送で提出ができます。

「e-Tax・スマホ申告の相談会を開催します」

日時 12月18日(金) 午前9時30分～午後2時

場所 下館庁舎1階 ※詳細は、ホームページをご覧ください。

下館税務署 ☎ 24-2121

## 償却資産の申告をお願いします

【前年度申告した人】 12月中旬に申告書を送付します。電子申告した人には、プレ申告データを送信します。

【初めて申告する人】 申告書などを送付しますので、課税課に連絡してください。

【申告期間】 1月1日(金・祝)～31日(日) ※電子申告(eLTAX)も受け付けています。

主な償却資産	
構築物	広告塔、駐車場の舗装など
機械及び装置	工作機械、建築機械、印刷機械、太陽光パネルなど
船舶	船、モーターボートなど
航空機	飛行機、ヘリコプターなど
車両及び運搬具	フォークリフト、ショベル・ローダー、自転車など(自動車税・軽自動車税が課税されているものを除く)
工具・器具及び備品	パソコン、陳列ケース、医療機器、机・椅子などの事務機器、測定工具など

太陽光発電設備に係る償却資産の申告

ソーラーパネルなどの太陽光発電設備は償却資産に該当する場合があります。固定資産税課税の対象となります。

【償却資産申告の対象となる太陽光発電設備】 次のいずれかに該当するもの

- ▶個人又は法人が事業用に設置した太陽光発電設備
- ▶個人が住宅用に設置した売電用太陽光発電設備のうち、発電能力が10kw以上のもの(屋根材と一体となっているものを除く)

【問】課税課(本庁2階) ☎ 22-0527

広域通信制・単位制

## 翔洋学園高等学校

下館学習センター

☎0296-23-2711

転入学・編入学・学校見学 随時受付中!!

- ☑丁寧な個別指導
- ☑入学相談随時対応
- ☑不登校生もサポート
- ☑入学金なし!!

詳しくはWEBで! 翔洋学園 <https://www.shoyo.ac.jp>

資格取得! 地域医療に貢献する 准看護師

社会人経験者 多数在籍

今後、新しい生活様式が求められる中で、人々の生活に必要な医療・看護・介護・教育等(エッセンシャル・ワーク)の分野で活躍する方々の社会的評価やニーズがさらに高まります。当学院では、幅広い年齢層(20～40代)の生徒が共に学び、地域医療の最前線で活躍しています。

男女共学、社会人歓迎の開かれた学院

## 真壁医師会准看護学院

筑西市二木成 827-1 (下館南中学校そば) ☎0296-22-7702

## 2020 冬期講習会

小学生	4日間
中学生	8日間
高校生	各4日間

各校舎の詳しい情報は こちらから

志学塾 志学高等予備校

## 3学期からの新設クラス

君たちの本気のラストスパートを応援します!

直前強化クラス

英語	入試形式の演習問題で最後の総確認!!
数学	
国語	
理社	

土曜5科目特訓クラス

期間 令和3年1月16日～2月27日(6回)

時間 15:00～19:00

場所 志学教育センター下館校

費用 23,100円(税込) 6回分授業料・教材費込み

# 令和3年 成人式典開催について

令和3年成人式典を下記のとおり開催します。なお、新型コロナウイルスの感染状況により、変更や中止となる場合があります。

**期日：1月9日(土)**

**受付**：午後1時～1時45分  
**式典**：午後2時～(30分程度予定)  
**記念撮影**：式典終了後

## 【案内状の送付】

11月末に案内状を送付します。12月13日(日)までに通知が届かない人は、12月25日(金)までに生涯学習課へ問い合わせてください。

## 【会場・対象者】

対象地区	会場	対象者
下館中学校区	下館中学校体育館	平成12年4月2日～ 平成13年4月1日生まれの人 ※市外に転出した人も参加できます。
下館西中学校区	下館西中学校体育館	
下館南中学校区	下館南中学校体育館	
下館北中学校区	下館北中学校体育館	
関城中学校区	市生涯学習センター(ペアーノ) 市民ホール	
明野中学校区	明野公民館大ホール(イル・ブリランテ)	
協和中学校区	協和の杜体育館	

【問】生涯学習課(本庁3階) ☎22-0182

# 令和5年以降の成人式典について

民法改正により、令和4年4月から成人年齢が18歳に引き下げられます。筑西市では、令和5年1月以降に実施予定の成人式典の対象年齢を従来どおり20歳とし、式典名称を「二十歳の集い」とします。

【問】生涯学習課(本庁3階) ☎22-0182



発熱などの症状がある際には、かかりつけ医へ

発熱などの症状がある人は、かかりつけ医など身近な医療機関に必ず電話などで連絡し、医療機関の指示に従って受診してください。かかりつけ医がない場合は、近隣の医療機関を案内します。

県では、新型コロナウイルス感染症とインフルエンザの同時流行に備え、発熱患者に対応可能な医療機関を指定しました。

☎029・301・3200



## 不妊に関する市民公開講座

不妊に悩む夫婦や家族を対象とした公開講座をオンラインで開催します。※申込不要

▼日時 12月20日(日) 午後1時～3時  
 ▼内容 ①出生前遺伝学的検査のあり方について ②着床前診断、最新の遺伝子解析(COVID-19からヒトの解析まで) ③当事者から見た不妊治療の現状と課題

☎029・301・3257



## 募集

### 自衛官候補生

年間を通して受け付けています。試験日は受付時にお知らせします。詳しくは、問い合わせください。

▼対象 18歳以上33歳未満の人

申元 自衛隊茨城地方協力本部 筑西地域事務所 ☎22・7239

### 旧陸海軍史料を収集しています

茨城郷土部隊史料保存会では、旧陸海軍に関する史料の収集や保存、展示を行っています。遺品や写真などの史料をお持ちの方は、連絡してください。

茨城郷土部隊史料保存会 ☎029・254・3520

## イベント

### 親子で学び、楽しく遊べる子育てイベント

①サンタとクリスマスを楽しもう  
 ▼日時 12月9日(水) 午前10時～正午  
 ▼場所 協和多目的研修センター(久地楽) ▼定員 20名

員 20組 ▼申込方法 12月6日(日)までに電話で

### 楽しいクリスマス

▼日時 12月16日(水) 午前10時～正午  
 ▼場所 2階アルテリオ集会室 ▼定員 30組  
 ▼申込方法 12月10日(木)までに電話で

### ③クリスマス会

▼日時 12月22日(火) 午前10時～正午  
 ▼場所 1階明野保健センター(新井新田) ▼定員 20組  
 ▼申込方法 12月15日(火)までに電話で

### オリジナルボールペン作り

子育て支援リフレッシュ企画  
 ▼日時 12月8日(火) 午前10時～正午  
 ▼場所 2階アルテリオクラフト室 ▼定員 15人  
 ▼費用 1,800円(材料費など) ▼申込方法 電話で

申元 NPO法人いちなごみ直井 ☎070・2666・7419

年末年始の特別なひとときに...

**和洋中三段重 おせち**

豪華特製 ¥35,000  
 [4~5名様盛] ¥22,000  
 [2~3名様盛] ¥17,000

【ピアノ生演奏付】  
 クリスマスディナー  
 12月23・24・25日

**忘新年会プラン**  
 ご予約承り中!!

ダイヤモンドホール TEL 0296-28-8511

お届け・お持ち帰り オードブル

【クリスマス限定】  
 12/23~25  
 地鶏ローストチキンを秘伝のタレで

【カウントダウン限定】  
 12/29~31  
 北京ダック、ローストビーフ、他人気メニュー12種

第18回健康講座  
 「糖尿病と骨粗鬆症 -今日から始める骨折予防-」  
 12月18日(金)11:00~  
 自治医科大学内分科代謝科 医師 浅川智香子先生  
 参加費1,000円  
 ヘルシープレートランチ付  
 第19回 1月22日(金)

茨城県筑西市玉戸1053-4  
 mail info@s-diamondhall.co.jp

ごみ処理に困ったら

粗大ごみ 遺品整理 訳ありごみ

電気製品・集積所へ出せないごみ・建て替え・リフォーム時・引っ越しなど...

**(有)つくば環境サービス**

一般廃棄物処理業許可茨西市第20号、産業廃棄物処理業許可茨城県第45834号  
 環境事業部 筑西市直井1060

お気軽にお問い合わせください  
 ☎0296-22-2626

新車強化中!!

リース **1万円~** (月々) ローン

①均等払い型  
 ②残価設定型  
 ③月々変動型

車検費用・諸費用・税金等コミコミ

新車・特選中古車販売・整備 安心のトータルシステム 損保ジャパン日本興亜株式会社 代理店  
 〒308-0122 茨城県筑西市関本上1386番地4  
**有限会社 小島商会** TEL 0296-37-6151

国内初! 自動飛行 農業散布ドローン 新登場!

初めての方でも安心!

どの農家にも 田植え機やトラクターが有る様に **一農家に一台**

M4E 5リットル高性能・低価格モデル  
**680,000円(税別)**

安心 操作講習会 完備  
 簡単 難しい操作は不要!

高性能 高感度GPS 搭載

いつでもお気軽にご連絡下さい! ご希望の場所にてデモ飛行を行います!

株式会社フリーダムコーポレーション  
 〒茨城県筑西市市川1249-11ハーマイズ21  
 販売代理店 TEL.0296-54-5548

あなたのお家の屋根や外壁は大丈夫ですか?

お見積無料

**屋根 外壁 塗装専門店**

**(株)齊藤塗装工業**

〒300-4541 筑西市松原1997-3  
**TEL 0296-52-1128**

●母親リフレッシュ企画  
子育て支援企画

【英語リトミック】

▼日時 12月7日(月) 午前10時～11時  
▼対象 生後3か月以上の親子

【親子でスマイルタッチケア体験】

▼日時 12月8日(火) 午前10時～11時30分

【カラーセラピー体験】

▼日時 12月10日(木) 午前10時～11時30分

【ハーバリウム作り体験】

▼日時 12月15日(火) 午前10時～正午

※いずれも…

▼場所 Ⅱ Tea Room Jasmine (川澄) ▼申込方法 Ⅱ 電話で

【申請】 NPO法人 いちなごみ 市塚

☎090・48110・9851

●子育てセミナー

【親の関わりどころまで!?】 父母、子、それぞれの関わり、順番とは…

▼日時 12月19日(土) 午前10時30分～11時50分

▼場所 Ⅱ 県西生涯学習センター(野殿)

▼講師 Ⅱ (一社) 倫理研究所 諸江多喜子

▼対象 Ⅱ 子育て中の親 ※無料託児あり

▼費用 Ⅱ 300円 ▼申込方法 Ⅱ 12月

14日(月)まで電話で

【同時開催】子供倫理塾「フリスマス製作」

▼対象 Ⅱ 幼児～中学生

▼費用 Ⅱ 200円

【申請】 家庭倫理の会 筑西市 八木

☎090・2209・5699

●筑西イングリッシュアイランド テーブルトーク

グループで英会話をします。

初心者の参加も歓迎です。

▼日時 12月5日・12日・19日・26日(土) 午前10時～11時30分

▼場所 Ⅱ アルテリオ会議室

▼参加費 Ⅱ 一般1回300円

※初回見学無料、学生無料

【申請】 筑西イングリッシュアイランド 篠崎

☎090・4072・8337

●ウォーキング・ハイキング

【12月13日(日) ホームロードウォーク】

▼集合 Ⅱ 関城体育館前(藤ヶ谷)

▼午前8時

▼参加費 Ⅱ 無料

【12月27日(日) 年納めウォーク】

▼集合 Ⅱ 下館庁舎駐車場

▼午前9時30分

▼参加費 Ⅱ 無料

【毎月第1・第3木曜日 転倒・腰痛予防のダウンウォーク】

▼時間 Ⅱ 午前10時～正午

▼集合 Ⅱ 午前10時～正午

合 Ⅱ ペアノ

▼参加費 Ⅱ 無料

【毎週月・金曜日 筋力アップ健康運動教室】

▼時間 Ⅱ 午後1時30分

▼場所 Ⅱ 月曜日・関城支所/金曜日・ペアノ

▼参加費 Ⅱ 無料

【申請】 筑西市ウォーキングクラブ連合会 鳥生

☎080・1090・5748

●筑西市生活学校

日用品即売会

味噌、野菜、花、手作り小物などの販売を行います。

▼日時 12月3日(木) 午前10時～午後3時

▼場所 Ⅱ アルテリオ前庭

【申請】 筑西市生活学校 大杉

☎080・5032・2699

●相談

●行政書士による無料相談会

相続問題、農地のこと、建築業、飲食業などの営業許可、その他困りごとの相談をお受けします。

▼日時 12月19日(土) 午前10時～午後3時

▼場所 Ⅱ 中央図書館

書館ボランティア活動室 ※予約不要、秘密厳守

【楽しんで、学んで、相談できる】

●オレンジカフェ

「カーさんち」

介護についてお困りの人は、一人で悩まず、相談してください。

▼日時 12月24日(木) 午後1時～3時

▼場所 Ⅱ オレンジカフェ

▼内容 Ⅱ 「お楽しみイベント」 クリスマス会

▼費用 Ⅱ 300円 ※申込不要

【申請】 関きーさんち 間庭

☎090・3138・6445

●認知症カフェ「笑福」

認知症ケア上級専門士・看護師による講話や心配ごとの相談などを行います。

▼日時 12月20日(日) 午前10時～正午

▼場所 Ⅱ 通所介護事業所「笑福」(細田)

▼内容 Ⅱ ①講話「高齢者や認知症の人が楽しめる食事を考える」

②健康リズム体操&脳活性化レクリエーション

※申込不要(送迎は要相談)

【申請】 関笑福 加賀谷

☎48・8141

●まちづくりカフェピーチ

【歌声・ピーチひろば】

▼日時 12月12日(土) 午後2時～3時

▼場所 Ⅱ シルバー人材センター多目的ホール(二木成)

▼持参品 Ⅱ 飲み物 ▼参加費 Ⅱ 200円 ※80歳以上無料

【申請】 NPO法人地球の保健室 高久

☎090・1034・0117

●たまり場薬校

【ふ・ふ・ふの購買部】

▼日時 毎週月・水・金曜日 午後1時～4時

▼場所 Ⅱ 井戸端カフェ

▼日時 12月14日(月) 午後1時30分～3時30分

【申請】 いずれも…

▼会場 Ⅱ たまり場・たろう ※新型コロナ予防のため、参加人数を制限しています。

【申請】 関たまり場・たろう 小松崎

☎090・1797・3045

●新規シルバー会員向けセミナー 「世界でたったひとつのMy箸作り」

手の大きさに合ったものが一番持ちやすく、見た目のバランスも美しくなります。自分のサイズにカットした練習に好きな絵柄をペイントして世界でたったひとつのオリジナルのお箸を作ります。

【内容】 第1部 シルバー人材センター入会ガイダンス  
第2部 世界でたったひとつのMy箸作り

【主催】 茨城県シルバー人材センター ☎029-244-4622  
【共催】 筑西市シルバー人材センター ☎0296-25-4181

【日時】 令和2年12月22日(火) 13:00~16:00

【会場】 筑西市シルバー人材センター2階「会議室」  
筑西市二木成1622-3

【定員】 10名【事前に電話申込】

【申込締切】 令和2年12月16日(水)

【参加費】 無料!!

【対象者】 現在シルバー人材センターの会員でない方で、筑西市内に住む満60歳以上(令和3年3月31日時点で満60歳の方を含む)でシルバー人材センターの会員になって就業できる方

●篠崎 畳

創業明治43年

弾力性 保温・断熱性 湿度調節 吸音性 芳香性 空気の浄化

ちから 畳の力!!

☎0296-52-0095 筑西市 篠崎畳店

●まごころの杜

“ず〜っと笑顔”で安心できる、やすらぎの暮らし

SEKISHO SEKISHO GROUP

社会福祉法人 関福会 特別養護老人ホーム

ご見学など、お気軽にお問い合わせください

筑西市西方1667 ☎0296-28-8556

●障がい者グループホームステップ

2020年11月1日オープン

正 Ⅱ 業務拡大につきスタッフ募集中

社会福祉法人 上の原学園 TEL.0296-75-2509  
〒309-1226 茨城県桜川市上野原地新田159-1 担当：杉山・宮田

●デイサービスセンター 上の原

デイサービス上の原は皆様の集いの場です。レクや体操、季節のイベントと一緒に楽しみましょう!!

利用者様見学を募集しております。お問い合わせください。

〒309-1226 茨城県桜川市上野原地新田154-4  
TEL:0296-71-6888 担当：益子・田中

●富山コンクリート工業株式会社

想像から創造へ。

Green Amenity for the future

〒308-0052 茨城県筑西市菅谷1624  
TEL 0296-24-4567

●関東道路株式会社

リサイクルで筑西市に貢献する

・道路舗装工事  
・一般土木工事  
・解体工事  
・建築工事  
・がれき類等建設系リサイクル  
・アスファルト合材及び再生路盤材等の製造販売  
・各種建設重機リース

〒308-0855 筑西市下川島635  
TEL.0296-34-1211 FAX.0296-34-1212  
URL http://www.kanto-doro.co.jp

●仲人おばさん紹介

体験入会3か月 男性10,000円 女性5,000円

24時間お相手検索登録費用 別途10,000円  
お見合い後交際に入った場合は正式入会に進みます。

結婚相談室チャペル 真剣に結婚を考えている方はご相談ください。全力でお手伝いいたします。この道21年、仲人の達人です! 完全予約制…今すぐお電話ください ☎0280-30-7070  
〒306-0011 茨城県古河市東3-5-13 旧イトーヨーカドー南側

●友だちいっぱいご紹介 ありがとうキャンペーン

お友達を紹介すると商品券&クオカードがもらえる!

詳しくはケーブルテレビへ  
CATV 筑西ケーブルテレビ ☎0120-09-1811

## 無料法律相談会開催

日時 12月27日(日) 9:00~17:00  
※初回の方限定とさせていただきます。 ※事情によりお断りさせていただくこともございます。

☎ 0296-48-8875 **完全予約制**

☒ 事務所ホームページからご予約 ☒ LINE からご予約

弁護士法人 萩原総合法律事務所  
茨城県弁護士会所属 弁護士 萩原 慎二・平久 真・藤井 宏治・風見 美穂  
筑西市Z.828番3 SATOHビル2階 (J.R.P.A.メンバーシップ)

**日勤のみ 土日祝休み 高時給1250~1813円**

**派遣社員 製造スタッフ募集**

お仕事はネジ締めや部品の取付、組立などの分業制。未経験でもすぐに覚えられる作業ばかりです！

勤務地 | 筑西市内※車通勤OK。下館駅から無料送迎バス約15分  
勤務時間 | 8:40~17:10※夜勤や交替勤務一切なし！  
休日休暇 | 土日祝休み※長期連休(年3回)や有給休暇なども充実

ご応募は24時間 TEL 0120-93-8080 (平日9~20時/土日祝9~18時)  
お電話で受付中 TEL 0120-020-081 (上記の時間帯以外)

(株)ワールドインテック<34874.9257>  
土浦営業所/茨城県土浦市桜町1-8-14 関鉄土浦ビルII 5F  
【労働者派遣事業許可番号】 派40-300747 **東証一部 上場グループ**

### 「あなた」と「お金」のFPくらしの相談会

FP(ファイナンシャル・プランナー)がお金に関する個別相談にお答えします。

▶日時=毎月第2土曜日 午後1時~4時 (相談時間50分)  
▶場所=アルテリア  
▶内容=資産運用の留意点、老後や年金の不安など  
▶申込み=平日午前10時~午後4時  
※相談無料、要予約  
申元 日本FP協会茨城支部 ☎029-302-5320

ワークステーション 詳しくはホームページをご覧ください

## 仕事駅ちくせい

ご利用ください

**筑西市就労支援・企業情報発信サイト**

QRコード

### 青少年なんでも相談

専門の相談員が電話相談・面接相談に応じます。まずはお電話ください。

▶日時=毎週月・水・金曜日 午後1時~5時(祝日除く)  
▶場所=市青少年センター(本庁3階)  
☎青少年センター ☎24-6081(直通)



### 噂のドローン教習所、つくばに誕生

**免許でキラリグループ** <https://menkira.jp>

**ケンセー** 茨城県西自動車学校 筑西市船五286 ☎0296-37-6012

**カミツク** 上筑波自動車学校 つくば市寺具1268-2 ☎029-869-0931

合宿免許等のご用命は **免キラつくばベース** つくば市天久保3丁目 19-9Hi Valley2-103 ☎0120-15-4649

### 不登校・ひきこもりの解決にむけて

お子さんの問題行動(不登校・ひきこもり・家庭内暴力など)で苦しんでいる当事者及び保護者のための相談会を開催します。

▶日時=12月16日(水) 午後1時30分~5時  
▶場所=アルテリア研修室  
▶資料代=300円(会員無料)  
☎アイネット 浅沼 ☎22-2441

### 交通事故相談所

※無料、要予約

交通事故の損害賠償や示談の進め方などでお困りのことがありましたら、ご相談ください。電話での弁護士相談も行っています。

▶時間=午前9時~正午、午後1時~4時45分 ※開所日については問い合わせください。  
▶場所=県西地方交通事故相談所(筑西合同庁舎内、二木成)  
☎県西地方交通事故相談所 ☎24-9112

### こころの健康相談

\*要予約 \*秘密厳守 \*無料

相談日時	相談会場	予約先
12月9日(水) 午後2時~3時30分	下館 保健センター	健康増進課 ☎22-0506

### 若者の「働きたい」を応援します!

\*厚生労働省委託事業 \*無料・前日までに予約

課題克服のためのセミナーや、面接練習、履歴書添削などを行います。ビデオ通話相談も始めました。お気軽にご相談ください。

▶日時=毎週火~土曜日 午前10時~午後5時  
▶場所=いばらき県西若者サポートステーション(西方)  
▶対象=就職で悩んでいる15~49歳の若者又は保護者・関係者  
[毎週火曜日(午後1時~4時)にハローワークで出張相談会開催中]  
☎いばらき県西若者サポートステーション ☎54-6012

隈研吾建築模型展開催中 (12月15日まで)

**廣澤美術館** 入場無料 水曜休館 開館時間 10:00~16:30

歴史に残る車両が勢揃い

**ザ・ヒロサワ・シティ レールパーク** 見学無料

### オープンコンペのお知らせ

12/10(木) 茨城放送杯	セルフ	11,730円
12/23(水) クリスマス杯	セルフ	10,230円

通常プレー料金(セルフ) 平日 8,380円 土日祝 14,670円

大好評 毎週月・金曜日は、完全セルフデー 5,460円(昼食なし)

ゴルフ場レストランは一般の方でもご利用いただけます

(公社)日本パブリックゴルフ協会加盟コース TEL.0296(20)1111  
**下館ゴルフ倶楽部** (担当) 野手、廣瀬

### オープンコンペのお知らせ

12/5(土) 筑波チャレンジカップ	参加費用:お一人様 1,500円(税別)
12/20(日) チャンピオン大会	
12/26(土) 打ち納め杯	

本州最大級72ホール サービスポイント2倍 毎月第2木曜 レディースポイント2倍 毎月第3火曜

日本パークゴルフ協会公認コース フォーフ ヨイパーク  
**下館パークゴルフ場** TEL.0296(22)4189 (担当) 福澤、鈴木、鴻田

### 随時見学受付中

幼保連携型認定こども園 **ヒロサワ・シティこども園** TEL.0296-47-8111 担当: 細谷

### つくば歯科衛生専門学校は つくば歯科福祉専門学校に校名変更します

<b>歯科衛生士科</b> 国家試験合格率 100% 就職率 100% 体験入学参加で受験料半額	<b>保育士科</b> 個別見学受付中 令和2年4月募集開始 令和3年4月授業開始(2年制)
---	---

体験入学・説明会同日開催 **随時見学受付中**

**つくば歯科福祉専門学校** TEL.0296-23-1220 担当: 川村

### 身近な法律問題のご相談は、お気軽にお問い合わせください。

**つくばね法律事務所**

〒304-0801 下妻市大園木2839-1大建ビル2階  
電話受付時間: 平日9時~18時 定休日: 土・日・祝日  
TEL:0296-30-5600  
tsukubane-law.com

茨城県弁護士会所属: 門井 節夫、関 健太郎、高中学、飯塚 夏樹

### 相続個別相談会

意外なモノが 相続財産に...!?

日程 **随時開催**  
予約 お電話又はFAXにてご予約下さい  
場所 坂入税理士事務所 筑西市横倉229-5  
アドバイザー 税理士 坂入 賢樹

初回のみ 60分 相談無料

土日のご予約も承ります! 所得税・法人税もお問い合わせください!  
Tel:0296(22)4155 FAX:0296(25)1136

**坂入 税理士事務所** SHIBAI RIKYOBU TAX ACCOUNTANT OFFICE

### 高橋博之 公認会計士事務所

お気軽にお問い合わせください

法人税 所得税 相続税 贈与税 会社設立

ご相談の際に「ピープルを見た」とお伝えください。  
TEL 0296-24-1880 筑西市二木成 1291 営業日 平日午前8:30~午後5:30

### お気軽にご相談ください

相続手続 測量 不動産・会社登記

**堀江 潔事務所** 司法書士 行政書士 土地家屋調査士  
〒304-0801 筑西市西136-6 (筑西しもだて合同庁舎北隣)  
☎0296-24-0234 土曜日(午前中)も営業しております

自然・健康・文化の郷(まち) **ザ・ヒロサワ・シティ** 筑西市茂田 TEL.0296-21-1234

令和2年度 **入場無料** 秋冬季所蔵品展  
 は有料です

# 茨城県移動展覧会

# 茨城の美術セレクション

## 洋画

作者名	作品名
山本 文彦	禱
磯崎 俊光	樹下 (森を護る)
鎌田 道夫	スタンド・スティル
町田 博文	コスタ・デル・ソルの彩り
飯泉 俊夫	博物館にて (はにわ)
谷田川 卓	明日へ
小沢 一廣	水郷田園
菊池 元男	華樹 (Ⅲ)
國府田仁彌	巨木巡礼 (翌檜)
清水 優	北の漁港
館野 弘	天国カンパニー
玉川 信一	雨の止む庭
沼田 久雪	水響
山中 宣明	An anonym
岡野 亮介	Tear
北澤 茂夫	夢想の時
永山 秀男	静謐・アンジュラス
松田 朝旭	洗礼堂
横須賀幸正	わだつみの…
片口 直樹	すくう
佃 彰一郎	窓



「樹下 (森を護る)」  
 磯崎 俊光

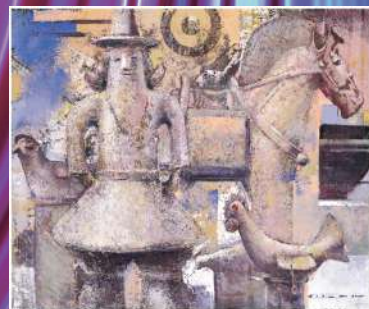

「博物館にて (はにわ)」  
 飯泉 俊夫



「天国カンパニー」  
 館野 弘



「Tear」  
 岡野 亮介

## 彫刻

作者名	作品名
能島 征二	永久に
平戸 司郎	立つ
榎野 仁一	デメテル
岡本 昭	爽風
鈴木 徹男	青春譜
中原 篤徳	響・たゆたう
六崎 敏光	同心
磯山 芳男	想い
宮坂 慎司	shell - ii
横尾 哲生	くわん 観, 感, 環…



「永久に」  
 能島 征二



「デメテル」  
 榎野 仁一

## 工芸美術

作者名	作品名
大西 勲	曲輪造朱溜盛器



「曲輪造朱溜盛器」  
 大西 勲

【会期】

**12/5 (土) ~ 12/20 (日)**

会場：しもだて美術館 展示室Ⅲ・Ⅳ  
 開館時間：10:00 ~ 18:00 [入館は17:30まで]

休館日：月曜日

しもだて美術館 Shimodate Museum of Art  
 〒308-0031 茨城県筑西市丙372(アルテリオ3階)  
 TEL:0296-23-1601 FAX:0296-23-1604  
 E-mail: datebi@city.chikusei.lg.jp  
 HP: https://www.city.chikusei.lg.jp/museum/



主催：茨城県・茨城県美術展覧会  
 共催：しもだて美術館・筑西市・筑西市教育委員会

