

# Peopla 5.1 2020

## Contents

新型コロナウイルス……	2
市長あいさつ ……………	3
令和2年度筑西市予算…	4
行政ニュース……………	16
暮らしの情報……………	19

第2子以降の  
保育料を  
全額助成！

多子世帯保育料軽減事業

小・中学校  
入学時に2万円  
相当の祝い品

入学祝品支給事業

筑

西

市

か

ら

お

め

で

と

う

お子さん  
1人誕生につき  
20万円支給！

誕生祝金支給事業

令和2年度

# 予算特集号

将来像「あらゆる世代が安心して暮らせる元気都市 筑西」の実現に向け、令和2年度予算 732億4,868万円を計上しました。予算の詳細をお知らせします。



# 子育てするなら筑西市

人口減少に歯止めを!

令和2年度の当初予算について、紹介します。  
 新型コロナウイルスの脅威によって経済活動への影響が心配されますが、本市の将来像の実現に向けた取り組みを推進していきます。

**厳しい財政状況**  
 歳入については、市税収入が法人市民税の落ち込みにより、大きく減収となる見込みです。一方で、新たに法人事業税交付金や地方消費税交付金などの増額が見込まれていることから、一般財源総額は前年度と比較して増額となっています。  
 歳出については、「玉戸・一本松線整備事業」や「明野地区義務教育学校整備事業」の推進など、前年度以上の歳出が見込まれます。  
 このような厳しい財政状況の中、最大限の危機感を持って全ての事業を再度見直し、重点分野への予算配分を優先した予算編成を行いました。

**子育て支援の強化**  
 本市の子どもたちの健やかな成長と子育てをしっかりと見守れるよう、4月1日以降に本市で生まれたお子さんに「誕生祝い金」として、一人当たり20万円を支給します。さらに、3歳未満の第2子以降については、保育料を無料とし、子育て世代の経済的負担を軽減します。  
 また、放課後まで安心して児童を預けられる放課後児童クラブの整備を進め、妊娠・出産期からの切れ目のない支援と、教育・保育環境の更なる充実に取り組みます。

**人口減少対策**  
 若者の生の声を市政に活かすため、本市から近隣の大学などへ通学する学生を中心とした「ちくせい若者まちづくり会議」を設置します。この組織を通して、市の魅力の再発見や学生目線での情報発信、また学生同士が交流を深めることにより帰属

**将来像の実現に向けて**  
 今年の予算は、「人口対策緊急プロジェクト」として、子育て支援や人口減少対策などに重点を置き、移住・定住促進対策を進め、人口減少に歯止めをかけます。  
 市民にやさしいまちづくりを念頭に「いまできる改革・いますべき改革」を常に意識し、最小の経費で最大の効果を上げるよう取り組んでまいりますので、これからもみなさんのご協力をお願いします。

筑西市長 須藤 茂

## あらゆる世代が安心して暮らせる元氣都市・筑西をめざして

# 新型コロナウイルスの感染拡大を抑えるために いま、私たちにできること

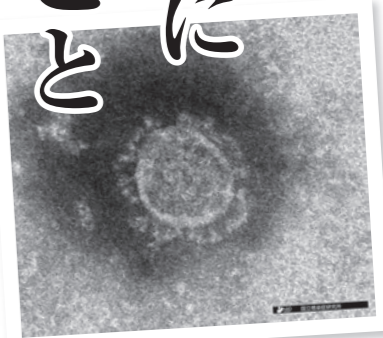

新型コロナウイルスの電子顕微鏡写真 (提供：国立感染症研究所)

新型コロナウイルス感染の脅威が拡大する中、筑西市でも感染者が確認されています。市民のみなさんには、引き続きこまめな手洗いやうがい、せきエチケットの実施、さらには3つの密（密閉空間、密集、密接）を避けるとともに、風邪の症状がある場合などは外出を控えるなど感染症対策に努めてください。

市民のみなさんには、換気の悪い密閉空間、多くの人の密集する場所、近距離の会話での密接場面、次の3つの「密」が重なる場面を避けるための行動をお願いします！



- 3つの密<sup>みつ</sup>を避けて行動を
- ① 換気の悪い密閉<sup>みつぺい</sup>空間
  - ② 多くの人の密集<sup>みつしゅう</sup>する場所
  - ③ 近距離での密接<sup>みつせつ</sup>した会話

ご自身の体調に不安がある人はこちらまで

**筑西保健所** ☎ 0296 (24) 3911  
 (平日：午前9時～午後5時)

**茨城県庁内** ☎ 029 (301) 3200  
 (土日・祝日を含む24時間)

電話での相談がむずかしい人 FAX 029 (301) 6341

### 手作りマスク 113 枚を寄付してくれました

新型コロナウイルスの影響でマスクが不足する中、大田小学校の折田太陽さん(6年)、陸さん(4年)、しろはと保育園の渉さん(年長)の3兄弟が、手作りマスクを寄付してくれました。布地の裁断からミシンがけまで、3人が力を合わせて仕上げた力作です。



子どもたちが喜ぶキャラクター柄のマスク。サイズもいろいろ用意してくれました。

**マスクを作ってみませんか?**  
 下記のサイトで簡単にできるマスクの作り方を紹介しています。  
[文部科学省ホームページ「子供の学び応援サイト」](#)

# 多子世帯保育料軽減事業

担当課 こども課  
予算額 9,400万2千円

# 誕生祝金支給事業

担当課 母子保健課  
予算額 1億1,813万1千円



## 第2子以降の保育料を **全額助成**

これまでは・・・

	第1子	第2子	第3子
3歳以上	無料	無料	無料
3歳未満	全額負担	半額負担	無料

- 保育園などに同時に在籍する子どもの人数で保育料を決定（年齢制限あり）
- 2人以上同時に保育園などに在籍した場合にのみ、保育料軽減が適用

4月1日から

	第1子	第2子	第3子
3歳以上	無料	無料	無料
3歳未満	全額負担	全額助成	無料

- 保育園などに同時に在籍する子のみに限定した年齢制限を撤廃
- 第2子以降は、筑西市独自に保育料を助成

### 助成要件 (①～⑤のすべてを満たす児童がいる世帯であること)

- ① 保育認定を受けて保育施設に入所している。
- ② 令和2年4月1日において、3歳に達していない児童である。
- ③ 保護者と生計を同じにする第2子以降の児童である。
- ④ 住民税所得割税額が「第4階層-2」（ひとり親世帯等の場合は「第4階層-3」）から「第8階層」に属する世帯の児童である。
- ⑤ 保育料、市県民税、固定資産税、都市計画税、軽自動車税及び国民健康保険税の滞納がないこと。

※既に国の基準により保育料が無料となっている場合（きょうだい同時入所、要保護等世帯）は、対象外となります。

※この事業は、保護者が一度支払った保育料について、対象者に筑西市から助成金としてお返しするものです。

【問】 こども課（本庁1階） ☎ 24-2104

年取や上の子の年齢に関係なく、3歳未満の**第2子以降**の保育料を**全額助成**！



須内 良昭 主任  
こども課

筑西市から  
おめでとう

## お贈りします！ 誕生祝金 **20**万円



人口減少に歯止めをかけるため、誕生祝金をお贈りします。本市に誕生したお子さんをお祝いするとともに、子育て家庭の経済的負担の軽減を図ります。

### 受給資格者 (①～③すべてを満たす人)

- ① 令和2年4月1日以降に筑西市に誕生したお子さんと同居し、養育していること。
- ② 申請日までに1年以上筑西市に住所があること。
- ③ 同一世帯員に市県民税、固定資産税、都市計画税、軽自動車税、国民健康保険税及び保育料の滞納がないこと。

### 申請から支給まで

1. 申請  
出生届の際に申請書が入った黄色い封筒をお渡しします。申請期間内に必要な書類を母子保健課に持参してください。様式は、ホームページからもダウンロードできます。※申請期間は、お子さんが誕生してから1歳の誕生日の前日まで
2. 支給決定  
申請内容を審査し、支給・不支給の決定通知書を送付します。※通知は申請日の翌月に送付
3. 支給  
支給決定を受けた人には、指定された口座に20万円を振り込みます。※振り込みは申請日の翌々月

【問】 母子保健課（本庁1階） ☎ 24-2115

第1子誕生から20万円の支給があるのは、茨城県では**筑西市だけ**！



石井 佑佳 保健師  
母子保健課

石堀 晶子 保健師  
母子保健課

# 小中一貫教育推進事業

担当課 学務課 ☎ 24-0181  
予算額 716万5千円



学務課  
大木 かつこ 係長

明野中学校の屋内プールは、幼稚園生や小学生でも利用できます。



明野中学校屋内プール（全天候型）



明野中学校校舎

明野中学校区において、義務教育学校の令和6年4月開校を目指して個別・具体的な検討を進め、モデル地区としての取り組みをさらに推進します。下館北中学校区においては、下館中学校との統合に向けて、保護者や地域全体の合意形成を図っていきます。

# 地区公民館改修事業

担当課 地域交流センター ☎ 23-1616  
予算額 4億8,027万8千円

地区公民館は、地域における市民の生涯学習やコミュニティ活動などの重要な拠点となっていますが、公民館施設の多くが築後30年以上経過しているため、適正な配置を考慮しながら、早期改修に努めます。今年度、五所・河間・嘉田生崎公民館は、隣接する小学校施設との複合化・再整備を、大田公民館は、耐震補強工事を実施します。



河間公民館



五所公民館

# 北関東総体開催事業

担当課 スポーツ振興課 ☎ 25-0212  
予算額 849万2千円

スポーツを通して生徒相互の親睦を深め、心身共に健全な青少年を育成するために8月に開催される全国高等学校総合体育大会を、結城市・古河市とともに設立した実行委員会により、準備・運営を行います。3市で開催するのは女子バレーボール競技で、筑西市は下館総合体育館を使用して開催します。



# 小学校入学祝品支給事業 中学校入学祝品支給事業

担当課 学務課 ☎ 24-0181  
予算額 5,296万8千円

NEW

# 教育費

学校教育、生涯学習、スポーツ振興、学校給食、教育施設の維持補修、整備などに係る経費です。



児童・生徒の学校生活に必要な文具などを贈呈します。

小・中学校入学時の経済的負担を軽減することで、子育て世帯の定住促進と児童・生徒の健全育成を目的とし、令和3年度入学予定者へ入学祝い品を支給します。

- 小学校…ランドセルなど
- 中学校…ヘルメット・防犯ブザーなど

学務課  
小菅 彩花 主事

# 明野地区義務教育学校整備事業

担当課 施設整備課 ☎ 22-0191  
予算額 1億7,979万7千円



施設整備課  
水越 一寿 主任

今年度は、新しい校舎を建てるため、実施設計、測量業務、地質調査を実施します。

明野地区小学校5校を統合し、既存の明野中学校校舎と施設一体型の義務教育学校を整備します。新しい義務教育学校の候補名は「明野五葉学園」です。令和6年4月開校を目指します。



## 移住定住促進事業

担当課 企画課 ☎ 24-2197  
 予算額 445万9千円



水戸から移住してきた石川さん夫妻

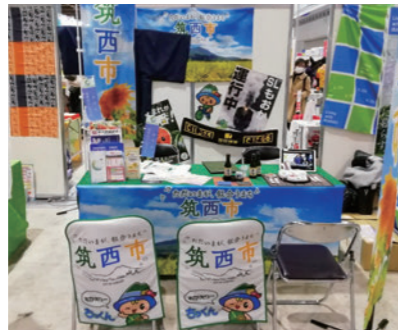

移住イベントの出展ブース

移住希望者などの相談業務や移住・定住支援情報の発信、イベントへのブース出展、移住体験・交流ツアーなどを通じて、本市への関心を高めてもらい、市外からの移住・定住を促進します。

## テレワーカー養成事業

担当課 企画課 ☎ 24-2197  
 予算額 153万3千円

さまざまな事情により会社勤務ができない人に対して、インターネットを活用した在宅勤務の知識やスキルの習得支援を行うことで、就労の機会を提供します。



テレワーカー養成講座の様子

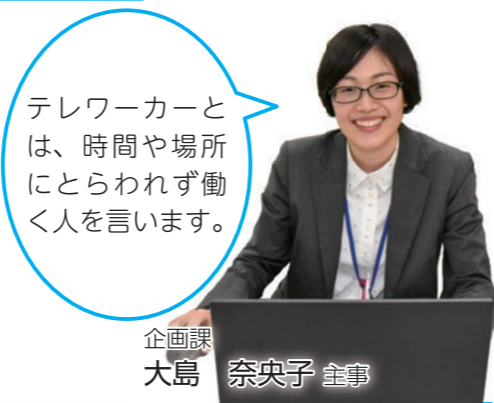

テレワーカーとは、時間や場所にとらわれず働く人を言います。

企画課 大島 奈央子 主事

## 公共交通対策事業

担当課 企画課 ☎ 24-2197  
 予算額 1億1,469万9千円



交通弱者の移動手段を確保し、交通不便地域の解消を図るとともに、商業の活性化や環境に配慮したまちづくりを推進します。また、需要調査などを行い、「のり愛くん」や「広域連携バス」などの公共交通ネットワークの更なる充実を目指します。

## 地域創生学生交流事業

担当課 人口対策課 ☎ 22-0500  
 予算額 52万7千円

筑西市から近隣の大学などへ通学する学生を中心とした組織「ちくせい若者まちづくり会議」を立ち上げ、若者ならではの柔軟なアイデアの提案・実践による地域課題の解決を図ります。詳しくは、裏表紙をご覧ください。

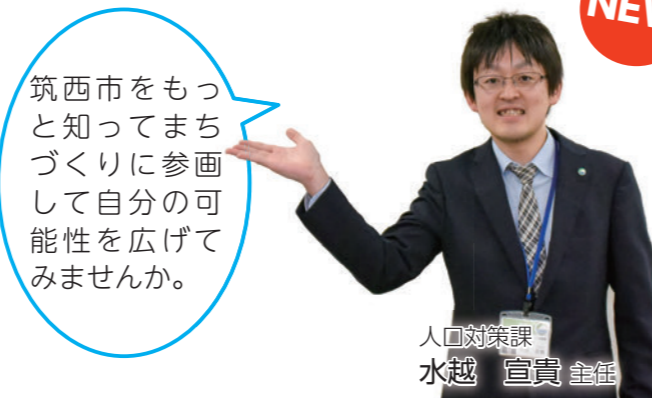
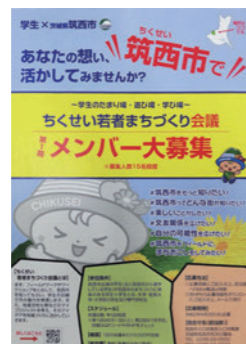

筑西市をもっと知ってまちづくりに参画して自分の可能性を広げませんか。

人口対策課 水越 宣貴 主任

## 筑西市魅力発信事業

担当課 広報広聴課 ☎ 24-2172  
 予算額 375万9千円



テレビ番組の撮影



道の駅「グランテラス筑西」のPV

本市の魅力を発信するために、SNSなどを積極的に活用するほか、テレビ番組を活用するなど、あらゆる手法でPR活動を行い、交流人口や定住人口の増加を図ります。

## 合併振興基金活用事業

担当課 市民協働課 ☎ 23-1600  
 予算額 19万1千円

筑西市合併振興基金を活用し、新市の一体感の醸成と旧市町単位の地域振興を図るため、市民団体などが主体的に実施するさまざまな地域活性化の取り組みに対して、事業費の一部を助成します。

今年度は、補助金を交付するための仕組みをつくり、希望団体の申請を受け付けます。



市民協働課 信田 舞 主事

## スピカビル本庁舎等改修事業

担当課 管財課 ☎ 22-7677  
 予算額 6,695万4千円



消防防災課と情報政策課を本庁舎へ移転して、本庁舎機能を集約することで、迅速な災害対応と、行政運営の効率化、市民の利便性の向上を図ります。今年度は、消防防災課の移転を行います。

## 定住促進住宅取得支援事業

担当課 企画課 ☎ 24-2197  
 予算額 1億1,211万9千円

活力あるまちづくりの推進や子育て環境、高齢者が安心して暮らせる住環境の向上を図るため、本市に定住の意思のある人に対して奨励金を交付します。詳しくはホームページをご覧ください。



若者・子育て世代住宅取得奨励金 多世帯同居住宅取得等奨励金



# 総務費

市の事務管理、庁舎管理、選挙などに係る経費です。市民活動推進、市民活動推進、

## 玉戸・一本松線整備事業

担当課 土木課 ☎ 20-1173  
 予算額 2億 2,778万 2千円

筑西市の中心に位置した幹線道路であり、第1次緊急輸送道路の国道50号と国道294号を連絡する重要な道路を整備します。今年度は、用地測量、土地評価・不動産鑑定と用地買収を予定しています。



## 鬼怒川緊急対策プロジェクト関連事業

担当課 土木課 ☎ 20-1173  
 予算額 1億 4,412万 9千円



国の事業である鬼怒川下流の築堤整備が今年度に完成予定です。冠水対策として、堤防の排水計画に合わせた排水整備を行います。また、堤防完成後に堤防へのアクセス道路を整備します。

台風19号で浸水した川島地区

## 小川線街路整備事業

担当課 都市整備課 ☎ 20-1178  
 予算額 1億 4,882万 5千円

小川線は、川島地区にある都市計画道路2路線を東西方向に連絡する幹線道路で、地域の活性化や通学路の安全確保のため、整備を進めています。今年度は、道路舗装改良工事、交差点改良工事等を予定しています。



## 消防費

消防活動、救急、災害救助、防災活動に係る経費です。

## 消防団員活動用装備品購入事業

担当課 消防防災課 ☎ 24-2132  
 予算額 633万 9千円



消防組織法の基準に基づき、消防団員の活動用装備品を整備します。今年度は頻発する局地的な豪雨災害や河川の溢水被害を想定し、消防団の全分団と本部団員へライフジャケットを貸与します。

## 防災行政無線整備事業

担当課 消防防災課 ☎ 24-2132  
 予算額 1億 3,299万円

災害が発生した場合、災害情報を速やかに地域住民に伝達する必要があります。そのため、本庁舎への消防防災課の移転に合わせて、防災行政無線システムの更新整備を行います。



## 土木費

道路・公園・河川などの整備や維持補修、市営住宅の維持管理などに係る経費です。

NEW

## 婚活支援事業

いばらき出会いサポートセンターの入会金の一部と、団体が開催する婚活パーティーの経費の一部を補助することで、未婚の男女の結婚に対する希望の実現を図ります。

担当課 こども課 ☎ 24-2104  
 予算額 45万円



## こども家庭総合支援拠点運営事業

担当課 母子保健課 ☎ 24-2115  
 予算額 643万 7千円

児童虐待などの悩みを持つ子育て家庭及び妊産婦などに対する支援体制を強化し、児童の心身の健全な育成を図ります。また、DV・夫婦関係などの悩みを持つ人からの相談を受け、問題解決や悩みの軽減を目指し支援します。



NEW

## 民生費

障がい者・高齢者・児童福祉、保育施設の管理運営、生活保護、医療福祉などに係る経費です。

## 衛生費

各種健診、予防接種、環境保全、ごみ処理、リサイクル推進などに係る経費です。

## 西部医療機構運営支援事業



(地独)茨城県西部医療機構が運営する茨城県西部メディカルセンター・筑西診療所で住民の健康と安定的な医療の提供が実施できるよう支援します。

担当課 地域医療推進課 ☎ 22-0535  
 予算額 10億 3,043万 9千円

## 筑西広域市町村圏事務組合参画事業(ごみ・し尿)

一般廃棄物及びし尿の処理業務を行っている筑西広域市町村圏事務組合に対し分賦金を支出します。経年劣化した施設の設備改良工事などが主な事業内容です。

担当課 環境課 ☎ 24-2130  
 予算額 16億 6,424万 1千円



## 観光資源開発事業

担当課 観光振興課 ☎ 20-1160  
 予算額 1,512万 8千円



観光資源の調査・発掘に継続して取り組み、情報発信やイベントなどで観光PRを行います。さらに、「道の駅グランテラス筑西」と連携し、市の知名度と魅力の向上を図ります。

## 商工費

商工業振興、観光事業などに係る経費です。

# 特別会計予算額 228億2,372万3千円 (単位：千円・%)

会計別	本年度予算額	前年度予算額	比較	増減率
国民健康保険	11,061,662	11,996,952	△ 935,290	△ 7.8
後期高齢者医療	2,310,709	2,204,888	105,821	4.8
公共下水道事業	—	2,234,404	△ 2,234,404	皆減
農業集落排水事業	—	993,857	△ 993,857	皆減
区画整理事業（八丁台）	124,617	357,372	△ 232,755	△ 65.1
介護保険	8,844,103	8,560,869	283,234	3.3
介護サービス事業	2,106	2,203	△ 97	△ 4.4
病院事業債管理	480,526	480,526	0	0.0
計	22,823,723	26,831,071	△ 4,007,348	△ 14.9

※公共下水道事業と農業集落排水事業については、令和2年度予算から地方公営企業法を一部適用（財務等適用）し、従来の官公庁会計（現金主義・単式簿記）から公営企業会計（発生主義・複式簿記）に移行しています。

# 公営企業会計予算額 80億9,496万3千円 (単位：千円・%)

公営企業会計	収入予定			支出予定			増減率 (支出予定)
	本年度予算額	前年度予算額	比較	本年度予算額	前年度予算額	比較	
水道事業会計	3,180,851	3,125,126	55,725	3,849,969	3,723,148	126,821	3.4
うち収益	2,301,599	2,298,174	3,425	2,165,638	2,095,853	69,785	3.3
うち資本	879,252	826,952	52,300	1,684,331	1,627,295	57,036	3.5
下水道事業会計	2,522,834	—	2,522,834	3,022,665	—	3,022,665	皆増
うち収益	1,724,854	—	1,724,854	1,724,854	—	1,724,854	皆増
うち資本	797,980	—	797,980	1,297,811	—	1,297,811	皆増
農業集落排水事業会計	1,097,436	—	1,097,436	1,222,329	—	1,222,329	皆増
うち収益	924,607	—	924,607	924,607	—	924,607	皆増
うち資本	172,829	—	172,829	297,722	—	297,722	皆増
計	6,801,121	3,125,126	3,675,995	8,094,963	3,723,148	4,371,815	117.4

## 歳入・歳出項目の説明（主なもの）

### 【歳入】

- 市税**……徴収する税金のことで、市民税、固定資産税、市たばこ税などです。
- 地方交付税**…市町村が一定水準の行政サービスを維持できるように、財政力に応じて国から交付されるお金のことです。
- 国庫支出金**…地方公共団体が行う事務事業に対し、一定の条件の下、国から地方公共団体に交付されるものです。
- 市債**……市が国や民間金融機関などから長期的に借り入れる資金のことで、
- 県支出金**……県から市に対して交付されるもので、その目的・性格により負担金、補助金、委託金、交付金に分類されます。
- 繰入金**……特定の事業を実施する際の財源に使われる市の基金や特別会計から繰り入れるお金のことです。

### 【歳出】

- 民生費**……障がい者福祉、高齢者福祉、児童福祉、保育施設の管理運営、生活保護、医療福祉などに係る経費です。
- 総務費**……市の事務管理、庁舎管理、市民活動推進、選挙などに係る経費です。
- 衛生費**……各種検診、予防接種、環境保全、ごみ処理、リサイクル推進などに係る経費です。
- 公債費**……市債の元金・利子及び一時借入れをした場合の支払いを行うための経費です。
- 教育費**……学校教育、生涯学習、スポーツ振興、学校給食、教育施設の維持補修、整備などに係る経費です。
- 土木費**……道路・公園・河川などの整備や維持補修、土地区画整理などの市街地整備、市営住宅の維持管理などに係る経費です。
- 消防費**……消防活動、救急、災害救助、防災活動などに係る経費です。

# 令和2年度 予算

令和2年度の予算は、本市の将来像「あらゆる世代が安心して暮らせる元気都市 筑西」の実現に向け、人口対策関連事業をはじめとした重点分野への予算配分を優先的に行いました。

予算総額 前年度比+ 3.1%  
(一般会計、特別会計、公営企業会計の合計)  
**732億4,868万6千円**

【問】財政課（本庁4階） ☎24-2198

一般会計予算額 前年度比+ 4.5%  
**423億3,000万円**

- 歳出その他内訳
- 農林水産業費 4.2% 17億6,756万円
  - 議会費 0.6% 2億7,481万円
  - 商工費 0.6% 2億4,229万円
  - 労働費 0.0% 36万円
  - その他 0.1% 4,000万円

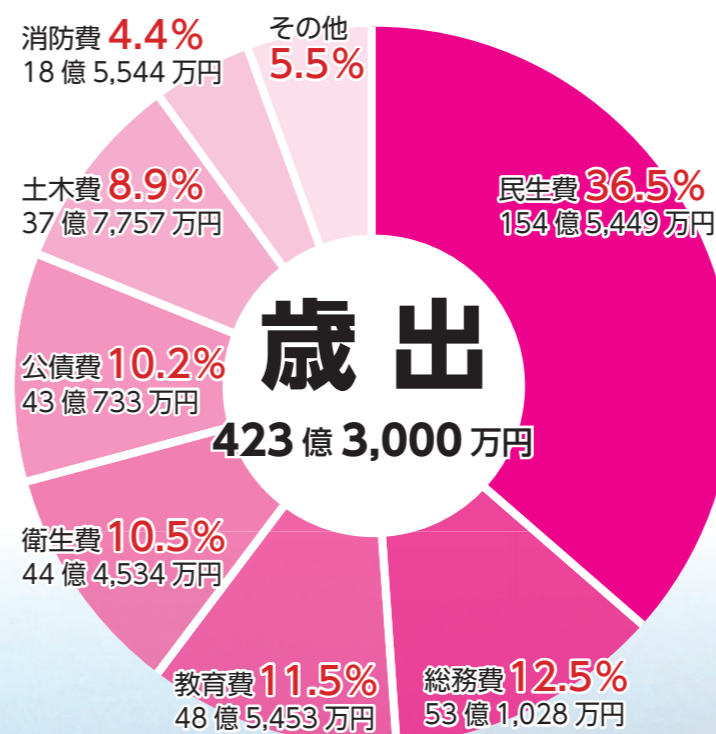
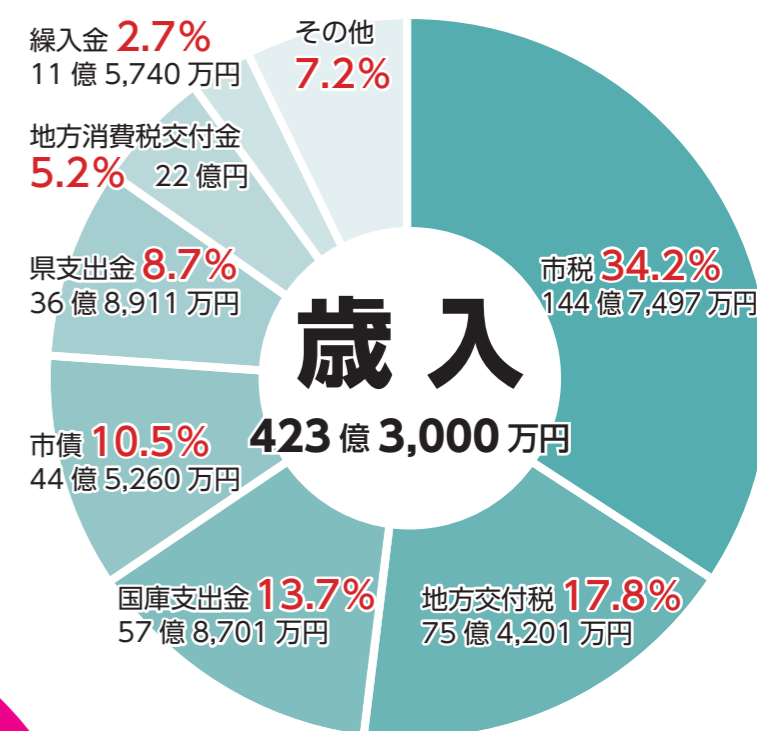

- 歳入その他内訳
- 諸収入 1.6% 6億8,201万円
  - 地方譲与税 1.5% 6億2,533万円
  - 使用料及び手数料 1.1% 4億6,512万円
  - 地方特例交付金 0.2% 7,350万円
  - その他 2.8% 11億8,094万円

いまだできる改革・いまずべき改革を  
常に意識し、最小の経費で最大の効果を

**明野** **ヨガ講座**

講師：大町美智子(定員 50 人)  
開講日：第 1・3・5 金曜日  
10:00～11:30 (全 10 回)  
費用：無料

体力に自信がなくても、体が硬くても、楽しみながら運動できるヨガ。体を動かして充実した毎日を。



**明野** **初心者の太極拳講座**

講師：飯島茂(定員 40 人)  
開講日：第 1～4 木曜日  
10:00～11:30 (全 10 回)  
費用：無料

ゆっくりとした動作や体重移動は足腰の筋力を鍛えるのに優れ、バランス感覚を養い、転倒防止につながります。



**黒子** **フォークダンス講座**

講師：金田智子(定員 20 人)  
開講日：毎週土曜日  
9:30～11:30 (全 14 回)  
費用：無料

素敵な民族音楽に合わせてフォークダンスを踊りませんか？健康でいきいきとした毎を送りましょう。



新しい趣味が見つかる！新しい仲間が見つかる！

# カルチャー講座

## 受講生募集 6月開講

**協和** **Let's 小筆小町講座**

講師：小泉芳香(定員 20 人)  
開講日：第 1・3 金曜日  
10:00～12:00 (全 14 回)  
費用：実費集金 / 回

くらしの節目で役立つ小筆文字。初めての人でも大丈夫。実用的な美しい筆文字を習得しましょう。



**協和** **リフレッシュ ヨガ講座**

講師：斎藤希(定員 40 人)  
開講日：第 1・3 木曜日  
10:00～12:00 (全 14 回)  
費用：無料

ゆっくりとした呼吸法と無理のないポーズ。リラクゼーションを体感しながら、心と体の隅々までリフレッシュしましょう。



**明野** **プリザーブドフラワーアレンジメント講座**

講師：小松陽子(定員 10 人)  
開講日：毎月第 3 火曜日  
9:00～12:00 (全 10 回)  
費用：材料費 3,000 円程度 / 回

季節にあったプリザーブドフラワーを使ってフラワーアレンジメントを作ります。毎月違う作品です。



**アルテリオ** **リンパヨガ (前期)**

講師：浅野歩(定員 30 人)  
開講日：6/5～7/31 隔週金曜日  
13:30～14:30 (全 5 回)  
費用：無料

むくみ解消に効果的と言われていたリンパヨガ。全身の流れを整えて代謝を上げる手助けをします。



**アルテリオ** **たのしい やさしい 絵手紙**

講師：園部佳代子(定員 15 人)  
開講日：6/9～10/27 隔週火曜日  
13:30～15:30 (全 10 回)  
費用：無料

身近な花や野菜を題材に、温もりのある絵手紙を楽しみながら描いてみませんか。

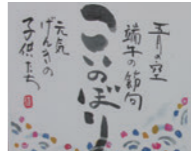

**アルテリオ** **エコクラフト かご編み**

講師：苅部正代(定員 20 人)  
開講日：6/5～10/16 隔週金曜日  
9:45～11:45 (全 10 回)  
費用：材料費 2,000 円程度

クラフトテープを使った素敵なバッグや小物づくりを体験してみませんか。初めての人でも大丈夫。



**協和** **元気あつぱ 料理講座 II**

講師：飯島雪枝(定員 12 人)  
開講日：第 2 水曜日  
9:00～12:00 (全 7 回)  
費用：材料費 700 円～1,000 円程度 / 回

元気の源、たんぱく質をはじめ、いろいろな栄養素を活かしたメニューで家族を健康を守りましょう。



**協和** **花hana 倶楽部**

講師：栗原富美江(定員 12 人)  
開講日：第 3 土曜日  
10:00～12:00 (全 7 回)  
費用：材料費 2,000 円程度 / 回

プリザーブドフラワー、アレンジ、寄せ植えなど、月替わりで楽しめます。



**協和** **楽しい 折り紙講座**

講師：水元洋子(定員 15 人)  
開講日：第 1 火曜日  
10:00～12:00 (全 7 回)  
費用：材料費 300 円程度 / 回

日本の伝統遊び「折り紙」を楽しく学んで、頭の体操をしながら暮らしに彩を添えてみませんか。



**関本** **親子でレッツ スポーツ教室**

講師：白井啓(定員 15 組)  
開講日：第 2・4 土曜日  
13:30～14:30 (全 10 回)  
費用：無料

親子でできる基本的な運動で体力作りを行い、スポーツを好きになってもらうことを目指します。



**関本** **短歌講座**

講師：神郡貢(定員 10 人)  
開講日：第 1 土曜日  
9:30～11:30 (全 10 回)  
費用：無料

難しく考えずに、子育て、仕事、介護、旅など、ご自分の人生を日記がわりに短歌でよみましょう。



**ペアノ** **お片付け 収納セミナー**

講師：田口淳子(お片付けコンサルタント)  
開講日：6/7～7/26 日曜日  
9:30～11:30 (全 5 回)  
費用：無料(定員 15 人)

自分に合った片付け方法が知りたい人、片付けてもリバウンドしてしまう人もこの機会にぜひ。



**カルチャー講座の申込み・問い合わせ先**

カルチャー講座への参加を希望する人は、右記の申込期限までに、電話で申し込んでください。

※4月27日(月)、5月7日(木)は休館です。  
※講座の日程は変更になる場合がありますのでご了承ください。

**申込期限：5月10日(日)まで**  
しもだて地域交流センター(アルテリオ) ☎ 23-1616  
生涯学習センター・ペアーノ ☎ 37-7803  
関本公民館 ☎ 37-6626  
河内公民館 ☎ 37-6556  
黒子公民館 ☎ 37-6809

**申込期限：5月12日(火)まで**  
明野公民館 ☎ 52-5333  
協和公民館 ☎ 57-2515

**協和** **初めてのクラフト (かご編み) 講座**

講師：苅部正代(定員 20 人)  
開講日：第 2・4 火曜日  
10:00～12:00 (全 7 回)  
費用：材料費 1,500 円～2,000 円程度

クラフトテープを使った素敵なバッグや小物づくりを体験してみませんか。



**黒子** **初心者の 前期 そば打ち講座**

講師：和田次男(定員 5 人)  
開講日：第 2・4 土曜日  
9:00～11:00 (全 3 回)  
費用：無料

そば粉を練って茹で上げるまで、初めての人でも気軽に楽しくそば打ちを学びましょう。



**河内** **カラオケ講座**

講師：百目鬼美智也  
開講日：第 1 水曜日  
13:30～15:30 (全 10 回)  
費用：無料(定員 10 人)

楽しみながら健康効果が得られるカラオケ。自信が付き歌い方のコツを学びましょう。



**河内** **やさしい刻字 ~表札づくり~**

講師：初見貞夫(定員 20 人)  
開講日：第 1・3 金曜日  
13:30～15:30 (全 10 回)  
費用：無料

彫刻刀を使って、文字を立体表現し彩色を施します。楽しい刻字の世界に触れてみませんか。





# わが家のアイドル



きくち ひめか  
菊地 陽葵ちゃん  
5月1日生(二木成)



はくた ひなり  
白田 陽菜凜ちゃん  
5月3日生(小川)



かじかわ ゆな  
梶川 優和ちゃん  
5月5日生(井上)



くりはら はく  
栗原 葉珀くん  
5月7日生(布川)



たけざわ すずな  
竹澤 鈴菜ちゃん  
5月8日生(木戸)



すぎやま あかつき  
杉山 暁くん  
5月10日生(口戸)



いわぶち みゆな  
岩淵 美唯菜ちゃん  
5月11日生(伊佐山)



ひろせ ふうか  
廣瀬 楓香ちゃん  
5月13日生(新治)



なない げき  
七井 撃くん  
5月15日生(稲野辺)



かとう ゆな  
加藤 佑奈ちゃん  
5月21日生(荒町)



いちむら あすか  
市村 明日香ちゃん  
5月22日生(西方)



いなみ まお  
稲見 真緒ちゃん  
5月22日生(黒子)



しばやま ゆいな  
柴山 結菜ちゃん  
5月25日生(落合)



いけだ ゆの  
池田 悠乃くん  
5月27日生(茂田)



わたなべ りは  
渡辺 璃羽ちゃん  
5月27日生(みどり町一丁目)



おかの みら  
岡野 未蘭ちゃん  
5月28日生(田宿)



やたべ ゆきなり  
矢田部 幸成くん  
5月28日生(市野辺)



まつもと いろか  
松本 彩愛ちゃん  
5月31日生(板橋)

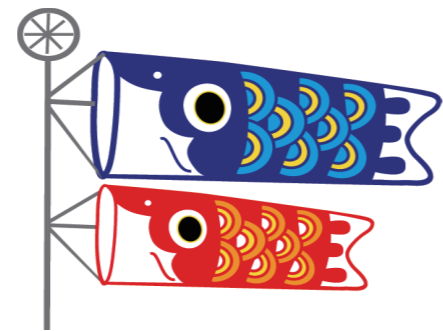

★写真選びのポイント★



- ①顔が切れていないもの。
- ②顔が小さすぎないもの。
- ③明るい場所で撮られたもの。

## アイドルを募集します

令和元年7月生まれのお子さんの写真を募集しています。写真裏面に、①お子さんの氏名・ふりがな・生年月日・性別②保護者氏名・郵便番号・住所・電話番号を明記し、5月29日(金)までに広報広聴課へ。

スマートフォンからも投稿ができます！

下記2次元コードから、必要事項を記入、画像を添付してメールしてください。メールの受信を確認するため、メール送信後、広報広聴課までご連絡ください。

※確認がとれない場合、掲載ができないことがあります。☎広報広聴課 ☎24-2172



## 浅野隆先生から絵画の寄付

3月12日、筑西市出身の画家、浅野隆先生から絵画の寄付をいただきました。作品の白いかげらシリーズ「ウルトラマリンプール」には夢や希望、そして未来の象徴として金色に輝く「米」が描かれています。



須藤市長に白いかげらシリーズ「ウルトラマリンプール」を渡す浅野隆先生(右)

## 地域の安心・安全を守る 消防ポンプ自動車を整備

地域の安全を守る市消防団(宮川昌己団長)の第3分団(稲葉修分団長)、第39分団(谷嶋利男分団長)、第40分団(館野昌敏分団長)の消防ポンプ車が更新され、3月20日に筑西消防署で引渡式が行われました。



消防団に最新のポンプ車が引き渡されました

今回更新した新車両は、300リットルの貯水槽と動力噴霧器を備え、水利の確保が難しい場所での初期消火活動などに効果が期待できる5ト未満の車両が2台と、狭い場所での活動に効果が期待できる3・5ト未満の車両が1台です。市では、火災などの有事における迅速な出動態勢を整えるため、消防団の環境整備を年次計画で進めています。また、この日は西方地区の防災拠点である市消防団第16分団(市村治分団長)の詰所の竣工式が行われました。新しくなった拠点を前に、団員たちは防災への決意を新たにしました。

## (株)常陽銀行から 防犯ブザーの寄付

4月3日、(株)常陽銀行様から市内の小学校の新生一年生に防犯ブザー1820個の寄付をいただきました。同行からは、「子どもを犯罪から守りたい」という願いを込めて、毎年新生一年生を対象に、防犯ブザーの寄付をいただいています。



須藤市長に目録を渡す神長宏寿下館支店長(右)



第16分団のみなさんと新たな拠点となる詰所

## Local Topics まちのわだい



## 3/26 桜と桃を植えて十余年

松原にお住まいの中島優さんは、環境美化や防犯のために、14年ほど前から自宅の前にある市道の脇に、桜や桃の木を植える活動をしています。「ここを通る人が笑顔になってくれればうれしいです」と中島さん。



## 4/4 道の駅 来場者数100万人到達

オープンから9か月。来場者数100万人目となったのは、真岡市の山本晃さんご一家。須藤市長から「こだますいか」などの記念品が贈られました。「地元の食品が豊富で気に入っています」と大感激の山本さんご一家でした。

## 情報公開条例・個人情報保護条例の施行状況

令和元年度における情報公開条例と個人情報保護条例の施行状況を公表します。

区分	情報公開	個人情報保護
開示請求	35件	13件
開示請求に対する決定		
①全部開示の決定	6件	6件
②一部開示の決定	26件	7件
①、②は一部不存在を含む		
③不開示の決定	1件	0件
④不存在	2件	0件
不服申立て	0件	0件
開示申出	15件	

☎総務課（本庁4階） ☎24-2178

5月12日（火）～16日（土）に開催を予定していた第24回KINU洋画会作品展は、新型コロナウイルス感染症拡大防止のため中止とします。

### KINU洋画会作品展 中止

☎25-0212

▼場所II下館総合体育館研修室  
▼内容II6・7月分の日程調整  
▼持参品II筆記用具、代表者印、登録申請書  
☎スポーツ振興課（本庁3階）

▼日時II5月21日（木）午後6時30分

### 下館地区学校開放 利用団体調整会議

☎24-9190

関、郵便局、コンビニなどで6月1日（月）までに納付してください。また、障害手帳をお持ちの人などには、自動車税を減免する制度があります。  
▼対象II心身に障がいのある人が使用する自動車、生計を一にする人などが使用する自動車、障がい者1人につき1台 ※詳しくは問い合わせください。  
☎筑西県税事務所収税第一課

自動車の所有者に課税されます。納付書を郵送しますので、金融機

### 自動車税は期限までに納付をお願いします

☎24-2101

システムメンテナンスの作業のため、マイナンバーカードを利用した証明書コンビニ交付サービスを一時休止します。  
▼休止期間II5月2日（土）～6日（水・祝）  
☎市民課（本庁1階）

### コンビニ交付サービスの運用休止

## 案内

### 児童扶養手当の支給

令和2年3月と4月分の児童扶養手当を5月11日（月）に支給します。個別に通知はしませんので、通帳で確認してください。

また、今後は7月・9月・11月・令和3年1月・3月の11日（土・日、祝日の場合は前日）に2か月分ごとの支給となりますので、注意してください。  
☎こども課（本庁1階）  
☎24-2104

## 2020年 工業統計調査を実施します

工業統計調査は、6月1日を基準日として、全ての製造業事業所を対象に、実施します。

この調査は、統計法に基づく報告義務のある政府の重要な調査です。5月中旬から順次、統計調査員による聞き取り調査と調査票の配布を行いますので、回答へのご協力をお願いします。詳しくは、ホームページをご覧ください。

☎企画課（本庁4階） ☎24-2197



## 住宅取得奨励金制度が拡充されました

### 若者・子育て世代住宅取得奨励金

#### 【対象者】

変更前：申請者・配偶者（同居）がともに40歳以下  
変更後：申請者が40歳以下



若者・子育て世代住宅取得奨励金

### 多世代同居住宅取得等奨励金

#### 【対象者】

変更前：子世帯の子・配偶者（同居）がともに40歳以下又は孫世帯の孫・配偶者（同居）がともに40歳以下  
変更後：子世帯の子が40歳以下又は孫世帯の孫が40歳以下

#### 【対象住宅】

変更前：令和2年3月31日までに所有権保存登記をした住宅  
変更後：令和3年3月31日までに所有権保存登記をした住宅

#### いずれも…

変更日：4月1日から適用

申請に必要な提出書類については、ホームページをご覧ください。

☎企画課（本庁4階） ☎24-2197



多世代同居住宅取得等奨励金

## 集会施設修繕事業補助金の受け付けを開始します

### 【補助対象団体（自治会）】

1つの集会施設を複数の自治会で維持管理している場合は、連合団体又は代表する自治会となります。※一度補助を受けた団体は受けられません。

### 【補助対象要件】

筑西市集会施設修繕事業補助金交付申請の手引きをご確認ください。※手引きは市民協働課窓口又は市ホームページでダウンロードできます。

### 【補助金額】

- ①補助率：補助対象の4分の3
- ②補助上限額：上限300万円

### 【事業認定申請手続】

- ①手引きに従って申請書類などを用意してください。ホームページから手引きをダウンロードできます
- ②提出先：市民協働課
- ③受付期間：8月4日（火）～9月4日（金）  
※初日：午前9時受付開始 先着順に受理番号の抽選を行います。

### 【事前相談など】

お気軽にお問い合わせください。お越しの際は事前に連絡してください。

☎市民協働課（アルテリオ） ☎23-1600



広域通信制・単位制  
**翔洋学園高等学校**  
下館学習センター  
☎0296-23-2711  
転入学・編入学・学校見学 随時受付中!!  
☑丁寧な個別指導 ☑入学相談随時対応  
☑不登校生もサポート ☑入学金なし!!  
お気軽に お問い合わせください  
詳しくはWEBで! 翔洋学園 検索 https://www.shoyo.ac.jp

糖尿病専門医・内分泌代謝科専門医  
**県西糖尿病内分泌内科クリニック**  
診療時間  
午前 8:30-12:30 ○ ○ ○ ○ ○ 13:30まで  
午後 14:30-18:00 / ○ ○ / ○ 日・祝休診  
住所：筑西市成田678（筑西警察署斜め向かい） 電話：0296-48-9609  
レストラン「Fein Essen（ファインエッセン）」がOPENしました。健康に配慮した料理・デザートを多数ご用意。ご来店お待ちしております。  
営業時間 9:00～15:00 定休日：日曜日 電話：050-3698-3617

**2020新規講座開講!!**  
幅広い知識の習得と適性検査対策!!  
公立中高一貫校受検対策クラス  
対象 館一附属中・妻一附属中合格を目指す小学生  
学年 新小5・新小6 実施校舎 センター校・下妻校  
月謝 15,000円（税別）（週2回×120分）  
中1から始める大学受験対策!!  
下館一高附属中クラス  
対象 館一附属中学生  
学年 新中1 実施校舎 センター校  
月謝 16,000円（税別）（週2回×120分）  
各校舎の詳しい情報は こちらから  
志学塾 志学高等予備校

## ちくダンスをリニューアルしました

### 筑西市の魅力が詰まった「ちくダンス」

市民のみなさんと市長や市役所職員の総勢約100人が出演し、ダンスにあわせて、筑西市の特産物やグルメ、イベントなどを紹介しています。

令和2年度に展開する事業内容を追加し、魅力満載の動画に仕上がっていますので、ぜひご覧ください。



視聴はこちらから

☎ 24-2172 申問 広報広聴課 (本庁4階)

## 広報筑西 People への記事掲載について

### 【掲載が可能な記事】

団体が主催する、無料で誰でも参加できるイベントなど

### 【スポーツの結果について】

次にあげる基準を満たし、掲載を希望する場合は、写真、大会名、開催場所などが確認できる資料をスポーツ振興課(本庁3階)に提出してください。

- 1 筑西市長杯で3位以上の成績をおさめた個人又は団体
- 2 県大会以上の規模で3位以上の成績をおさめた個人又は団体(市町村近隣大会、県西地区大会などは掲載できません)

### 【申込方法】

市役所で記事に関連のある課に、原稿を添えて申し込んでください。

広報紙の配布日：毎月第2・4水曜日

原稿の締切り：配布日の約1か月前

※詳しくはホームページをご覧ください。

### 【その他】

紙面の都合により、掲載できない場合があります。

☎ 24-2172 申問 広報広聴課 (本庁4階)



杉山 080-5682-4181

申問 市シルバー人材センター

申入方法 市シルバー人材センターへ電話

いづれも：

- ▼ 申込方法 市シルバー人材センターへ電話
- ▼ 資格 市内在住の人 ※面接あり
- ▼ 定員 複数
- ▼ 時給 850円
- ▼ 勤務時間 4時間
- ▼ 勤務地 関城西小児童、伊賀小児童
- ▼ 資格 市内在住の人 ※面接あり
- ▼ 定員 2人
- ▼ 時給 1,030円 (各種保険あり)
- ▼ 60歳以上の入
- ▼ 勤務時間 4時間
- ▼ 勤務地 関城西小児童、伊賀小児童
- ▼ 資格 保育士・幼稚園教諭・教員免許・放課後児童支援員のいずれかの免許を取得している人 ※面接あり

## 募集

### 関城西小・伊賀小学校 放課後児童クラブ指導員

〔60歳未満の人〕

- ▼ 勤務時間 6～8時間(平日：午後1時～7時/長期休暇：午前7時30分～午後7時の間の8時間)
- ▼ 勤務地 関城西小学校内児童
- ▼ 資格 保育士・幼稚園教諭・教員免許・放課後児童支援員のいずれかの免許を取得している人 ※面接あり

Best in Town! It's Delicious!

筑西市乙846 ☎0296-22-3413

1日限定 200個

1個 160円 (税込172円)

せつちゃんメンチ

きぬのまゆ玉 寄付プログラムにより

寄付額 50万円 達成いたしました。

寄付金は、日本赤十字社が行う災害救護活動などに役立てられています。ありがとうございます。

小野寺副支部長から表彰品を授与されました。

湖月庵 下館駅前通り 8:30-18:00 筑西市丙202-13 ☎0296-22-2513 (火曜定休)

新車強化中!!

独自仕入れルートがあるのでディーラーには負けません!

リース 1万円~ (月々) ローン

①均等払い型 ②残価設定型 ③月々変動型

車検費用・諸費用・税金等コミコミ

新車・特選中古車販売・整備 安心のトータルシステム 損保ジャパン日本興亜株式会社 代理店

有限会社 小島商会 TEL 0296-37-6151

電気工事で 筑西の未来を照らす

電気工事 空調工事

TDK 為貝電機株式会社 筑西市新治2003-15 ☎0296-57-2023

## 住民参加型まちづくりファンド助成事業 まちづくり活動を支援します!

### 魅力あるまちづくりやまちの活性化のため支援します

#### 【補助率】

事業費の2分の1 (上限20万円まで)

#### 【対象】

- 1 市民活動団体の設立・運営のために必要な活動(広報活動、設立記念イベントなど)
- 2 市民活動団体がハード事業を実施するために必要な活動(施設などの企画・調査活動、広報活動、施設を活用したイベントなど)
- 3 その他魅力あるまちづくり又はまちの活性化が期待できると認められる事業

#### 【事業の認定】

- 1 予備審査：申請前に市民協働課で書類の不備などの確認をしてお手伝いします。
- 2 本審査：市民を含めた選定委員会が公開プレゼンテーション方式で審査します。

#### 【応募手続】

- 1 応募の際は「応募の手引き」に従って申請書類などを用意してください。手引きは市民協働課にあります(市ホームページでもダウンロード可)。
- 2 提出先：市民協働課
- 3 募集期間：5月1日(金)～31日(日)

#### 【事前相談など】

募集期間前の相談も受け付けています。詳しくは、お問い合わせください。

※お越しの際は、事前にご連絡をお願いします。

申問 市民協働課(アルテリオ) ☎23-1600



勤行川左岸に桜と季節の花を植える事業



金次郎(尊徳) 筑西・下館カルタ事業

## 広報筑西 People に広告を掲載しませんか

発行部数は35,000部! 大きな宣伝効果が期待できます。

【縦49mm×横180mm】→2万円

【縦49mm×横88mm】→1万円

この他にも規格を用意しています。詳しくはホームページをご覧ください。



申問 広報広聴課 (本庁4階) ☎24-2172

## “ずっと笑顔”で安心できる、やすらぎの暮らし

SEKI SHO SEKISHO GROUP

特別養護老人ホーム

まごころの杜

ご見学など、お気軽にお問い合わせください

筑西市西方1667 ☎0296-28-8556

お仕事に関して困っている方や悩みのある方、転職を考えている方などご相談ください!

お仕事をさがしま専科 URL: https://shigoto-sagashi.jp

LINE@ 友だち追加

FUJIYOSHI 株式会社 フジヨシ

〒308-0857 茨城県筑西市小川1391-358 ☎0296-20-2788 ☎0120-739-567

【労働者派遣：(派)08-300237】【職業紹介：08-1-300219】【少人数制キッズハウス保育園】

DUSKIN. タスクセンター下館店 今すぐお電話を! ☎0120-308-998

プロのおそうじサービス 確かな技術、安心のサービス

おうちのお掃除で困ったら... 私たちプロの出番です。

キラリと光るプロの技

キッチン・浴室 レンジフード・窓 トイレ・洗面所など

ご相談・お見積もりは無料ですので、お気軽にお問い合わせ下さい。

危険物取扱者試験

【甲種・乙種（第1～6類）・丙種】  
 ▼日時 6月21日（日）  
 ▼場所 筑西広域市町村圏事務組合消防本部ほか  
 ▼申込期間 書面申請…5月7日（木）～18日（月）、電子申請…5月4日（月）～15日（金）



スキルアップセミナー

【第一種電気工事士受験対策】  
 ▼日時 6月21日・28日・7月5日（日）午前9時～午後5時  
 ▼場所 筑西産業技術専門学院  
 ▼定員 20人（申込多数の場合は抽選）  
 ▼費用 3,040円（教材費含む）  
 ▼申込方法 5月20日（水）までにホームページで



職業訓練受講者

【テクノカルオペレーション科 CAD/NCコース】  
 CADによる機械図面の作成、NC工作機械の知識と操作方法

CAD・ものづくりサポート科

※女性対象コース  
 財務や生産管理と、CADによる機械図面の作成方法  
 【電気設備技術科】  
 電気設備の設計・施工やシーケンス制御などを学び、一般家庭から社会インフラまでさまざまな現場で活躍できる技能技術

子育て支援

【英語リトミック】  
 ▼日時 5月12日（火）午前10時～11時30分  
 ▼場所 アルテリオ練習室  
 ▼対象 生後3か月以上の親子  
 ▼定員 15組  
 ▼②親子でスマイルタッチケア体験  
 ▼日時 5月14日（木）午前10時～11時30分

子育て支援

【③カラセーラー体験】  
 ▼日時 5月18日（月）午前10時～11時30分  
 ▼④ハーバリウム作り体験  
 ▼日時 5月19日（火）午前10時～正午

イベント

【①英語リトミック】  
 ▼日時 5月12日（火）午前10時～11時30分  
 ▼場所 アルテリオ練習室  
 ▼対象 生後3か月以上の親子  
 ▼定員 15組  
 ▼②親子でスマイルタッチケア体験  
 ▼日時 5月14日（木）午前10時～11時30分

子育て支援

【③カラセーラー体験】  
 ▼日時 5月18日（月）午前10時～11時30分  
 ▼④ハーバリウム作り体験  
 ▼日時 5月19日（火）午前10時～正午

第12回健康講座

「質の良い睡眠を - 糖尿病と睡眠、そして快眠ワザ -」  
 5月29日（金）11:00～  
 自治医科大学内分泌代謝科 医師 浅川智香子先生  
 参加費 1,000円  
 ヘルシープレートランチ付  
 第13回 6月26日（金）



気軽に安全・美味しく・楽しくプロの味を  
**ダイヤモンドホールお届け便**  
 【医師監修】おいしく、笑顔で、身体にやさしい  
**35品目弁当**  
 職場、ご家庭へお料理、お弁当をお届けいたします。ご予算に応じて、お作りいたします。  
 配達 2,000円～  
 株式会社ダイヤモンドホール TEL 0296-28-8511

生活介護事業所

2020年秋 障がい者  
**生活介護事業所**  
 新規オープン予定  
 今年度オープニングスタッフ募集  
 特別養護老人ホーム上の原  
**居宅介護支援事業所**  
 1月オープン!!  
 特別養護老人ホーム上の原  
**デイサービス**  
 ご利用者様 募集中  
 特別養護老人ホーム 上の原  
 TEL.0296-71-6888  
 社会福祉法人 上の原学園  
 TEL. 0296-75-2509

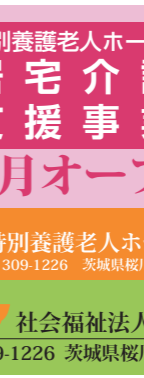

サポート充実! 料金がお得でシンプル! ショップ待ち時間なし!  
**ガラケーをお使いのお客様**  
**スマホにするなら**  
**ケーブルテレビ!**  
 0120-09-1811

英語であそぼ

【⑤アロマ芳香剤作り体験】  
 ▼日時 5月21日（木）午前10時～11時30分  
 ▼②③④⑤いずれも…  
 ▼場所 Tea Room Jasmine (川澄)  
 ※いずれも予約が必要です。  
 甲関NPO法人いちなごみ市塚  
 ☎090・4810・9851

子育てセミナー

【イライラ期! 反抗期! & パパとママの子育ての違い・子供の接し方】  
 ▼日時 5月23日（土）午前10時30分～11時50分（受付…午前10時15分）  
 ▼場所 県西生涯学習センター

子育て支援

【野殿】  
 ▼対象 子育て中の親  
 ▼講師 諸江多喜子氏（倫理研究所）  
 ▼費用 500円（テキスト代、昼食代含む）  
 ▼申込方法 5月18日（月）までに電話で ※無料託児あり（先着10人）、要予約  
 国家庭倫理の会筑西市 八木  
 ☎090・2209・5699

築西イングリッシュアイランド

▼日時 5月2日・9日・16日・23日・30日（土）午前10時～11時30分  
 ▼場所 アルテリオ研修室ほか  
 ▼参加費 一般1回300円（初回見学無料）、学生無料  
 ※申込不要  
 甲関NPO法人地球の保健室 高久  
 ☎090・1034・0117

県西ユニカールを

楽しむ会  
 ユニカールを体験して、体を動かし、頭を刺激し、交流を深めます。  
 ▼日時 5月14日（木）午後1時30分～3時30分  
 ▼場所 下館トレーニングセン

里山・春の植物観察会

風薫る5月、自然豊かな里山の植物を観察し、山菜を摘み、天ぷらでいただきます。  
 ▼日時 5月2日（土）午前10時～午後1時 ※小雨決行、荒天の場合5月13日（水）に順延  
 ▼場所 五郎助山（上野）  
 ▼対象 小学生以上（未就学児も保護者同伴で可）  
 ▼定員 先着30人  
 ▼持参品 長袖、長ズボン、帽子 ※検温し、マスクを着用してください。  
 ▼講師 小幡和男氏（県自然博物館学芸員） ※順延の場合変更有  
 ▼費用 小学生以上1人当たり500円（保険代、昼食付）  
 甲関NPO法人 里山を守る会 竹澤  
 ☎090・7906・1082

仲人おばさん紹介

体験入会3か月 男性 10,000円 女性 5,000円  
 24時間お相手検索登録費用 別途10,000円  
 お見合い後交際に入った場合は正式入会に進みます。  
 結婚相談室チャペル 代表の遠藤明美です。  
 真剣に結婚を考えている方はご相談ください。全力でお手伝いいたします。  
 この道21年、仲人の達人です！  
 完全予約制…今すぐお電話ください ☎0280-30-7070  
 〒306-0011 茨城県古河市東 3-5-13 旧イトーヨーカドー南側

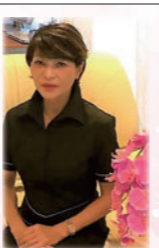

**キッズ脱毛** 画期的な脱毛システムが開発されました!  
**SHR 照射法**  
 お気軽に♪ その都度払いでOKです  
 お試し部分脱毛 **1,000円** (税別)  
 6歳から体験可能 背中・足・腕 全身対応 マッサージ 感覚  
**サロン・シエル Tel:0296-21-0233**  
 平日10:00～20:00 土・日10:00～17:00 [水曜日定休] 筑西市一本松142-12 [予約制]

**ごみ処理に困ったら** 一般廃棄物/産業廃棄物  
**粗大ごみ 遺品整理 訳ありごみ**  
 電気製品・集積所へ出せないごみ・建て替え・リフォーム時・引っ越しなど…  
**（有）つくば環境サービス**  
 一般廃棄物処理業許可茨西市第20号、産業廃棄物処理業許可茨城県第45834号  
 環境事業部 筑西市直井1060  
 処分するものの片付け・荷まとの運び出し・すべてお任せください。  
 店舗・事務所・工場でもOK!!  
**親切丁寧 安心価格**  
 お気軽にお問い合わせください ☎0296-22-2626

本特例の実施については、関係法案が国会で成立することが前提となります。

## 新型コロナウイルスの影響により納税が困難な人へ 徴収猶予の「特例制度」をご利用ください

新型コロナウイルスの影響により事業などに係る収入に相当の減少があった人は、1年間、地方税の徴収の猶予を受けることができるようになります。担保の提供は不要です。延滞金もかかりません。

### 対象者

- ①②のいずれも満たす納税者・特別徴収義務者（個人・法人の別、規模は問いません）
- ①新型コロナウイルスの影響により、令和2年2月以降の任意の期間（1か月以上）において、事業などに係る収入が前年同期に比べておおむね20%以上減少していること。
  - ② 一時に納付又は納入が困難であること。
- ※「一時に納付又は納入が困難」かの判断については、少なくとも向こう半年間の事業資金を考慮に入れるなど、申請する人の置かれた状況に配慮し適切に対応します。

### 対象となる地方税

- 令和2年2月1日から令和3年1月31日までに納期限が到来する個人市民税、法人市民税、固定資産税などほぼすべての税目が対象になります。
- これらのうち、既に納期限が過ぎている未納の地方税（他の猶予を受けているものを含む）についても、遡ってこの特例を利用することができます。

### 申請手続など

- 関係法令の施行から2か月後又は納期限（納期限が延長された場合は延長後の期限）のいずれか遅い日までに申請が必要です。
- 申請書のほか、収入や現預金の状況が分かる資料を提出していただきますが、提出が難しい場合は口頭でお聞きします。
- 現段階では、徴収猶予の「特例制度」を受け付けできません。手続開始時期については別途お知らせします。

問 収税課（本庁2階） ☎ 24-2316

身近な法律問題のご相談は、お気軽にお問い合わせください。

### つくばね法律事務所

初回相談 30分無料

〒304-0801 下妻市大園木2839-1大建ビル2階  
電話受付時間：平日9時～18時  
定休日：土・日・祝日  
TEL:0296-30-5600  
www.tsukubane-law.com

茨城県弁護士会所属：門井 節夫、関 健太郎、高中 学、飯塚 夏樹

### 相続個別相談会

意外なモノが相続財産に…!?

日程 随時開催  
予約 お電話又はFAXにてご予約下さい  
場所 坂入税理士事務所 筑西市横島229-5  
アドバイザー 税理士 坂入 賢樹

初回のみ60分相談無料

土日のご予約も承ります！  
所得税・法人税もお問い合わせください！  
Tel:0296(22)4155 FAX:0296(25)1136

### 高橋博之 公認会計士事務所

お気軽にお問い合わせください

法人税 所得税 相続税 贈与税 会社設立

ご相談の際に「ピープルを見た」とお伝えください。  
TEL 0296-24-1880 筑西市二木成 1291  
営業日 平日 午前8:30～午後5:30

お気軽にご相談ください

相続手続 測量 不動産・会社登記

堀江 潔事務所 ☎0296-24-0234  
司法書士 行政書士 土地家屋調査士  
筑西市西136-6 (筑西しもだて合同庁舎北隣)  
土曜日(午前中)も営業しております

- ウォーキング・ハイキング  
〔5月6日(水) 下妻イオン館内ウォーキング(3km)〕  
▼集合時間 午前10時  
▼集合場所 II フォレストコート (ゲートCとDの間)
- ▼内容 II 膝腰背筋鍛錬バラエティウォーク  
※参加無料  
イオンモール下妻 ☎30・17000
- 園イオンモールの下妻  
以下はいつでも市ウォーキングクラブに申し込んでください。  
〔5月10日(日) 大洗散策〕  
貸切バス利用  
〔5月24日(日) ホームロードウォーク〕  
▼集合 II 関城体育館前 午前10時～正午  
▼参加費 II 3000円
- 〔5月7日・21日(木) 転倒膝腰痛の予防膝大腿鍛錬教室〕  
▼時間 II 午前10時～正午  
▼集合 II ペアール ※参加無料  
〔毎週月・金曜日 筋力アップ健康運動教室〕  
▼場所 II 月曜日…関城支所/金曜日…ペアール  
※参加無料  
申 園市ウォーキングクラブ連合会 鳥生 ☎080・1090・5748

## 5月の納付

### 軽自動車税 (全期)

問 課税課 (本庁2階)  
☎24-2113

### 納期限: 6月1日(月)

コンビニでも納付ができます  
筑西市の市税などは、全国の主なコンビニエンスストアで、休日や夜間でも納付することができます。  
※詳しくは納付書の裏面をご覧ください。

市ホームページから市税等納期限カレンダーをダウンロードできます

### 相談

オレンジカフェ 「きーさんち」  
【楽しんで、学んで、相談できる】  
介護に関してお困りの人は、一人で悩まずに相談してください。

▼日時 II 5月14日・28日(木) 午後1時～3時  
▼場所 II オレンジカフェきーさんち (中上野)  
▼対象 II 認知症の人やその家族又は認知症に関心のある人  
▼内容 II 高齢者を笑顔にするレクリエーションについて  
▼費用 II 3000円 ※申込不要  
問 きーさんち 間庭 ☎090・3138・6445

【歌声ピーチひろば】  
▼日時 II 5月20日(水) 午前10時  
▼場所 II シルバー人材センター 多目的ホール (二木成)  
▼持参品 II 飲み物  
▼参加費 II 2000円 (80歳以上無料)  
申 園NPO法人地球の保健室 高久 ☎090・1034・0117

【夢のいんす】  
▼日時 II 5月9日(土) 午後2時～3時  
▼場所 II 関本公民館和室  
▼内容 II 『ピンクのれいぞうこ』、『半日村』(絵本)、『うみにしずんだおに』『かわいそうなぞこ』(紙芝居)  
問 夢くらぶ 小川 ☎37・3729

### 想像から創造へ。

大樹を支える根幹の力。コンクリート製品は、国の機能を自立させるための根幹のような存在です。決して目立ってはいませんが、力強い大樹をしっかりと支えています。富山コンクリート工業は、豊かな街づくりにむけ、未来への想像を、日々創造にかえています。

### 富山コンクリート工業株式会社

TOMIYAMA CONCRETE INDUSTRY CO.,LTD.

本社 〒308-0052 茨城県筑西市菅谷 1624  
茨城営業所 TEL 0296-24-4567

### リサイクルで筑西市に貢献する

道路舗装工事  
一般土木工事  
解体工事  
建築工事  
がれき等建設系リサイクル  
アスファルト合材及び再生路盤材等の製造販売  
各種建設重機リース

関東道路株式会社 〒308-0855 筑西市下川島635  
ISO 品質9001/2015 環境14001/2015  
TEL.0296-34-1211 FAX.0296-34-1212  
URL http://www.kanto-doro.co.jp

### 簡単操作で! 自動飛行 農業散布ドローン

新登場!

初めての方でも安心!

どの農家にも 田植え機やトラクターが有る様に 一農家に一台

M4E 5リットル高性能・低価格モデル  
680,000円(税別)

簡単 難しい操作は不要!  
安心 操作講習会 完備

高性能 高感度GPS搭載  
現地にてデモ飛行を行いますので いつでもお気軽にご連絡下さい!

株式会社フリーダムコーポレーション  
茨城県筑西市布川1249-11(ハーマイゼ21)  
TEL.0296-54-5548 FAX.0296-54-5549

**大型免許等大幅割引開始**  
教育訓練給付制度(中型8t及び準中5tのみ) + キャッシュレス還元事業併用可

**普通車・普通二輪割引開始**  
技能保証、スケジュールプランサービス

**免許でキラリグループ**  
茨城県西自動車学校 筑西市船玉286 ☎0296-37-6012

**カミツク**  
上筑波自動車学校 つくば市寺貝1268-2 ☎029-869-0931

合宿免許のご案内  
**免キラベース☆つくば**  
つくば市天久保3丁目 19-9Hi Valley2-103 ☎0120-15-4649

**運転免許NEWS** 予約不要のマイプラン 絶対好調!!

**入学金半額キャンペーン**  
・普通自動車は、土日祝祭日プランに限る  
・普通自動二輪車は、R2/4/2~R2/6/30入校に限る

**普通自動車**  
★土日祝祭日教習プラン  
・5/5入校~7/18卒業予定  
・大学生や専門学生の休みを利用して教習可能

**普通自動二輪車**  
★手ぶらで教習  
・ヘルメット&グローブ新品  
・学校帰り、仕事帰りに教習可能

※この他、お客様にあったプランを作成します! お問い合わせ下さい

バイクの季節ですよ!  
女性ライダーカッコいいですね!  
免許取得のチャンス!

茨城県公安委員会指定 受付時間 10:00~18:00 (土日は17:00まで)

**明野自動車学校**  
〒300-4515筑西市倉持1224-2 TEL 0296-52-2811  
土日祝日も営業しております

**限研吾 建築模型展**

公開中 2020.5.31(日)終了  
開館時間 10:00~17:00  
休館日 水曜日、年末年始  
入場料 無料 TEL 0296-21-1234 担当:運営企画課 大久保

**廣澤美術館**  
HIROSAWA Museum of Art

**YS-11 今秋公開予定**

自然・健康・文化の郷(まち) **ザ・ヒロサワ・シティ**

**オープンコンペのお知らせ**  
5/7(木)新緑杯 セルフ 10,230円  
5/20(水)薫風五月杯 セルフ 10,230円

**GW特別料金**  
5/1(金) 8,380円  
セルフプレー昼食込 5/2(土)~5/6(水祝) 10,670円

毎週月・金曜日は、完全セルフデー  
セルフデーにならない日もございます。  
ご予約時にご確認ください。 **5,460円(昼食なし)**

ランチタイムは、ご飯をしくなくてもレストランをご利用いただけます  
(公社)日本パブリックゴルフ協会加盟コース 筑西市ザ・ヒロサワ・シティ  
**下館ゴルフ倶楽部** TEL.0296(20)1111  
[担当] 野手、廣瀬

**オープンコンペのお知らせ**  
5/2(土)筑波チャレンジカップ  
5/17(日)月例オープン大会  
5/27(水)茨城新聞社杯  
5/30(土)隠しホール大会  
参加費用:お一人様 1,500円(税別)

**本州最大級72ホール**  
サービスデーポイント2倍 毎月第2木曜  
レディースデーポイント2倍 毎月第3火曜

日本パークゴルフ協会公認コース 筑西市ザ・ヒロサワ・シティ  
**下館パークゴルフ場** TEL.0296(22)4189  
[担当] 福澤、鈴木、鴻田

**見学随時受付中**

幼保連携型認定こども園 **ヒロサワ・シティこども園**  
茨城県筑西市ザ・ヒロサワ・シティ  
TEL: 0296-47-8111 担当: 細谷

つくば歯科衛生専門学校は  
つくば歯科福祉専門学校に校名変更します

**歯科衛生士科**  
国家試験合格率 100%  
就職率 100%  
体験入学参加で受験料半額

**保育士科**  
個別見学受付中  
令和2年4月募集開始  
令和3年4月授業開始(2年制)

体験入学・説明会同日開催 5/30(土) 6/20(土)  
**つくば歯科福祉専門学校** TEL 0296-23-1220  
担当: 川村

**あなたの「働きたい」を応援します**

\*厚生労働省委託事業  
\*無料・前日までに予約  
課題克服のためのセミナーや、面接練習、履歴書添削などを行います。お気軽にご相談ください。  
▶日時=毎週火~土曜日 午前10時~午後5時  
▶場所=いばらき県西若者サポートステーション(西方)  
▶対象=就職で悩んでいる15~49歳の求職者又は保護者・関係者  
『毎週火曜日(午後1時~4時)にハローワークで出張相談会開催中』  
申問 いばらき県西若者サポートステーション ☎54-6012

**こころの健康相談** \*要予約 \*秘密厳守 \*無料

相談日時	相談会場	予約先
5月13日(水) 午後2時~3時30分	協和保健センター	健康増進課(本庁2階) ☎22-0506

**生活の困りごと相談(市)** \*秘密厳守 \*無料

	相談日時	相談会場	相談員	申込み	問い合わせ
人権行政	5月28日(木) 午前10時~正午	本庁4階 4A・4B 研修室	人権擁護委員(法務大臣委嘱) 行政相談委員(総務大臣委嘱)	事前申込不要(来訪順受付)	人権推進課 ☎24-2102 広報広聴課 ☎24-2172

**法律相談(社協)** \*要予約 \*秘密厳守 \*無料

相談日時	5月15日(金) 午前10時~正午
相談会場	明野農村環境改善センター(新井新田)
相談員	弁護士
予約	5月1日(金) 午前9時から、社会福祉協議会で電話受付開始(市内在住の人・定員5人、受付順) ☎22-5191

**青少年なんでも相談**

専門の相談員が電話相談・面接相談に応じます。  
▶日時=毎週月・水・金曜日  
午後1時~5時(祝日除く)  
▶場所=市青少年センター  
☑青少年センター(本庁3階)  
☎24-6081(直通)

**不登校・ひきこもりの解決にむけて**

お子さんの問題行動で苦しんでいる当事者及び保護者のための相談会を開催します。  
▶日時=5月20日(水) 午後1時30分~5時  
▶場所=アルテリオ研修室  
▶資料代=300円(会員無料)  
☑アイネット 浅沼 ☎22-2441

**交通事故相談所** \*無料、要予約

交通事故の損害賠償や示談の進め方などでお困りのことがありましたら、ご相談ください。電話での弁護士相談も行っています(事前予約制)。  
▶時間=午前9時~正午、午後1時~4時45分 ※開所日については問い合わせください  
▶場所=県西地方交通事故相談所(筑西合同庁舎内、二木成)  
☑県西地方交通事故相談所 ☎24-9112

**祝 県内トップクラスの合格率。 高校合格速報**

水戸一高 6名 下館一高 6名  
土浦一高 1名 40名  
竹園高校 6名 下妻一高 6名  
水戸二高 3名 49名  
水海道一高 2名 下館二高 21名 下妻二高 18名

常総 5名 常総 7名  
特待AEX 特待A  
水城 2名 水城 7名  
SZ Z  
土浦大 5名 秀英 10名  
学特I S

下館、下妻の2校舎でこの実績!

**下館一高附属中学校 合格者 7名**

学力診断テスト実施中  
まずはお電話ください



#楽しいことがしたい

#自分の可能性を広げたい

#筑西市って  
どんな街か知りたい

#筑西市をもっと知りたい

#交友関係を広げたい

#筑西市をフィールドに  
まちおこしをしてみたい

あなたの想い  
**筑西市**  
 で  
 活かしてみませんか

# ちくせい若者 まちづくり会議 メンバー大募集!!

「ちくせい若者まちづくり会議」では、まず、フィールドワークやワークショップを通して、筑西市を知ってもらいます。そして、学生目線で市の魅力の発信や、地域活性化策などのマイプロジェクトを考え、そのアイデアを地域づくりに活かしていきます。

あなたの想いやアイデアをカタチにしてみませんか？

ぜひ、一緒に活動しましょう！ ご応募お待ちしております！



## ■ 募集対象

筑西市出身の学生（主に筑西市から通学している学生）や筑西市のまちづくりに興味のある学生。

※学生とは、大学・短期大学・大学院の学生及び専門学校生

## ■ 活動予定

年間5回程度会議を開催します。

第1回＝6月13日（土）

第2回＝7月開催予定

※7月以降の予定は市ホームページをご覧ください。

## ■ 報酬など

1回の参加につき、3,000円を支給します。昼食代などは自己負担。

## ■ 応募方法

市ホームページからダウンロードした応募用紙に必要事項を記入の上、メールやFAXなどでご応募ください。

## ■ 応募期限

6月3日（水）必着

## ■ 申込み・問い合わせ

筑西市役所 人口対策部 人口対策課  
 〒308-8610 茨城県筑西市丙360番地

☎ 0296-22-0500

FAX 0296-24-7333

詳しくはこちらから→

