

People 5.1 2017

Contents

行楽情報	2
平成29年度予算	4
まちのわだい	12
市民記者	17
暮らしの情報	18

みんなで楽しい
バーベキュー!



4月15日、市内吉田にあるNPO法人「歩実」^{あゆみ}（中^{なか}公^{こう}一^{はじめ}理事）の植物工場^{はしゅしき}で播種式（種まき）が行われました。「歩実」は障がい者福祉サービスを行っており、この工場では障がいを持った人たちが、農薬を使わず室内で人工光による野菜の水耕栽培をしています。式終了後、職員とその家族によるバーベキュー大会が開催され、青空の下おいしさあふれる食料を満喫しました。みなさんもこのゴールデンウィークはバーベキューや野外イベントなどで休日を楽しんでみませんか。

新緑の筑西を楽しもう!



新緑と、さわやかな風が薫る季節になりました。
 ゴールデンウィークに市外の観光地へのお出かけするのも良いですが、
 筑西市内にも楽しい場所がたくさんあります。
 今年は、「筑西の遊べるスポット」に足を運んでみてはいかがでしょうか。

県西総合公園



大型遊具ローラーライダー

多目的運動広場、テニスコート、スケートボードやインラインスケートの練習場、大型遊具ローラーライダーやチューブトンネルがある子ども広場など、スポーツとレクリエーションを楽しめる総合公園です。

バーベキュー場は燃料や貸出品も充実しているので、気軽にアウトドアクッキングが楽しめます。

桑山2818 ☎57-5631

宮山ふるさとふれあい公園



バーベキュー場



すすしろ(天根)そば

自然を思い切り楽しめるアウトドア体験施設です。バーベキュー場やキャンプ場、ジャブジャブ池、遊具、陶芸工房など、様々な体験が楽しめます。また、農産物直売所あけのアグリショップに併設されたそば処では、名物すすしろそばなど、常陸秋そばを味わうことができます。

宮山504 ☎52-3610 (月曜休園)



▲鯉のぼり (4月29日～5月14日)



▲ジャブジャブ池

あけの元気館

天然温泉を利用した健康増進施設です。露天風呂をはじめ温泉を利用したプールやトレーニングルーム、心も体もリフレッシュできます。レストランも併設しています。
 新井新田48-1 ☎52-7111



プール



露天風呂



(関連施設)
 広沢農園、貸農園、
 下館オフロードコース、
 マクテンバイクオフロードコース、
 クラシックバイクミュージアム

5月 5日 (金・祝)	臯月杯	セルフ 15,500円
5月 25日 (木)	薫風五月杯	セルフ 10,500円
6月 6日 (火)	あじさい杯	セルフ 10,500円
6月 14日 (水)	第19回茨城放送杯	セルフ 11,500円

料金には、朝食代(バイキング形式)・昼食代・税金・パーティー費・参加費を含みます。
 ※ご参加には1名様から申し込み可。※18Hストロークプレー・新ペリア方式。
 ※キャディ付は4名様1組10,000円でご用意いたします。

完全セルフデーのご案内(まわり放題)

5月/ 8日(月)・12日(金)・15日(月)
 19日(金)・22日(月)・26日(金)
 29日(月)

※コンペ等のご予約により、通常営業となる場合がございます。
プレー料金 5,340円(まわり放題・昼食なし)
 ★現金による前払い ★ロッカー使用可 ★お食事持ち込み可
 ★割引券の使用はご遠慮下さい ★クラブハウス施設利用不可

下館ゴルフ倶楽部

(公社)パブリック
 ゴルフ協会加盟コース

筑西市茂田ザ・ヒロサワ・シティ
 Tel. 0296(20)1111 〔担当〕野村・中島



筑西の魅力が詰まった観光情報誌「るるぶ特別編集筑西市」を発行!

市では、「筑西市の地域振興に関する協定」にもとづいて、筑西市観光協会、(株)筑波銀行、(株)JT東の協力をいただき、観光情報誌「るるぶ特別編集筑西市」を発行しました。下記配布先やイベントなどご覧いただけるほか、市ホームページと筑西市観光協会ホームページでもご覧いただけます。イバラキイブックスでもご覧になれます。

【主な配布先】市内の各公共施設・宿泊施設・金融機関、市内全域での回覧、県内外の道の駅(茨城、栃木、群馬、千葉、埼玉、東京など116駅)、茨城空港、JR水戸線・関東鉄道常総線・真岡鉄道真岡線の各駅、県内と真岡鉄道沿線の各観光協会、近隣自治体の宿泊施設など
 関観光振興課(本庁3階) ☎20-1160

五郎助山



茨城県フィールドパーク100選にも選ばれた、NPO法人里山を守る会が整備・保存する里山です。ターザンロープやハンモックなどがあり、オリエンテーリングや植物観察など、自然を通して様々な体験ができます。

上野1073

☎37-1239 (五郎助山管理舎)

キッズスペースちっくんひろば



大型ボールプール



トンネルスライダー

トンネルスライダーや大型ボールプール、ボルダリング、お絵かきボード、ロディ、ちっくんバルーンなどを備えた屋内の遊び場です。おもちゃ交換台、授乳スペースもあり、保護者も安心して利用できます。※必ず保護者が一緒に利用してください。ゴールデンウィーク中もご利用いただけます。

田中町丙360本庁1階 ☎24-2104 (こども課)

板谷波山記念館

陶芸家として初の文化勲章受章者・板谷波山の足跡を伝える記念館です。敷地内に残る生家や東京田端の工房から移築した窯、貴重な作品などを見学できます。

入館料200円。しもだて美術館との共通券あり。

開館時間=午前10時~午後6時(月曜休館)

田町甲866-1 ☎25-3830

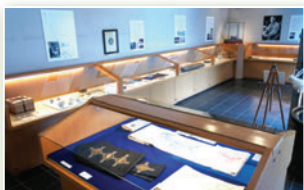

展示室

真岡鐵道SLもおか号

SLもおか号は、下館駅と栃木県茂木駅の約42キロメートルを結ぶ真岡鐵道が運行する列車です。

運行日=土曜・日曜、祝日の1日1往復。

料金=普通乗車券+SL整理券片道500円。

☎0285-84-2911 (真岡鐵道(株))



外国人のための生活ガイドブック 関市民協働課(アルテリオ2階・月曜休) ☎23-1600

「ようこそ筑西市へ!生活ガイドブック」を発行しました

筑西市国際友好協会(日向野ひさ子代表)が、平成28年度コミュニティ助成事業を活用して、外国人のための生活ガイドブック「ようこそ筑西市へ!生活ガイドブック」を発行しました。

この事業は、(一財)自治総合センターが、宝くじの社会貢献事業として多文化共生、国際理解推進など地域レベルでの国際化の推進をするため助成を行うものです。生活ガイドブックは、市役所市民課及び各支所窓口などで配布します。



平成29年度
予算

あらゆる世代が安心して暮らせる元気都市筑西
総額 834億1,845万円を計上

平成29年度予算の概要

一般会計419億5千万円
前年度対比0.7%減

平成29年度の予算は、依然として財政環境が厳しい状況の中、社会経済情勢などを考慮し、新中核病院の整備、少子高齢化や人口減少対策への対応、公共施設など社会インフラの長寿命化対策など、優先的かつ集中的に取り組む施策の推進を基本に予算を配分しました。

一般会計の総額は、前年度に比べ0.7%減の419億5千万円となりました。

また、一般会計、特別会計、企業会計を合わせた予算総額は、前年度に比べ3.7%増の834億1,845万円となりました。

一般会計の予算額 419億5,000万円

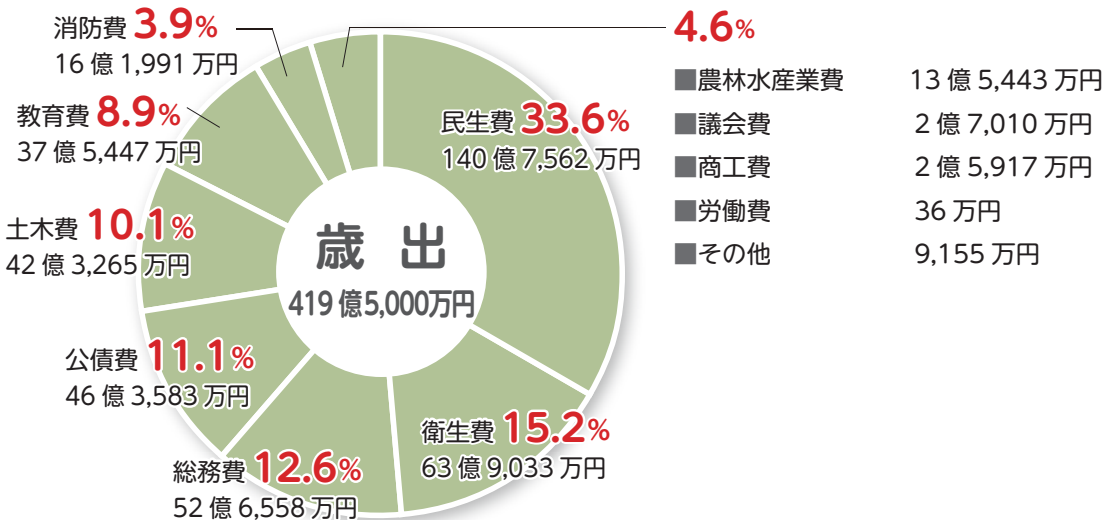
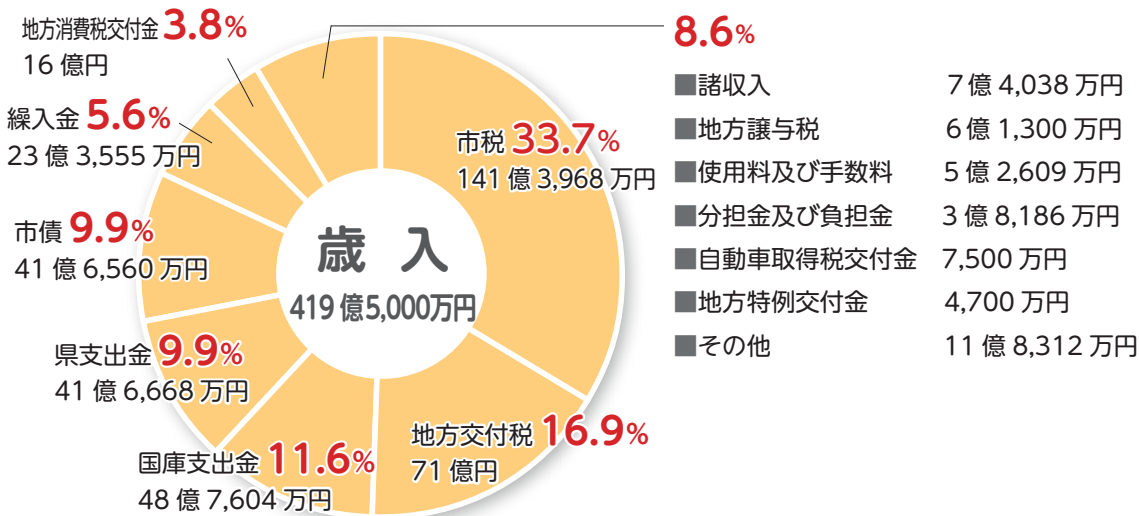

オープンコンペのお知らせ 参加費 1,500円(税別)

5月 6日(土)	筑波チャレンジカップ
5月 10日(水)	茨城新聞社杯ペアマッチ
5月 17日(水)	レディース杯
5月 21日(日)	月例オープン大会

5月/2日(火)・4日(木)・13日(土)・19日(金)・24日(水) **バラ狩り**

高処遇で、求人が20倍
歯科医療のハートフルナース・歯科衛生士

体験入学 5/20 学生募集 6/17

高い国家試験合格率 就職率100%の実績校
独自の奨学金制度 があります

介護職員 初任者研修取得
無料スクールバス が運行します(下館駅より)

学校見学 受験相談 も受付中

下館パークゴルフ場 日本パークゴルフ協会公認コース
Tel. 0296(22)4189 Fax. 0296(22)4170

つくば歯科衛生専門学校 筑西市茂田 ザ・ヒロサワ・シティ Tel.0296(23)1220 担当: 横倉・柿沼

特別会計の予算額 300億7,524万9千円

(単位：千円・%)

会計別	本年度予算額	前年度予算額	比較	伸率
国民健康保険事業	15,109,624	14,865,963	243,661	1.6
後期高齢者医療	2,004,515	1,932,348	72,167	3.7
公共下水道事業	2,356,263	2,390,925	△ 34,662	△ 1.4
農業集落排水事業	1,270,457	1,301,558	△ 31,101	△ 2.4
区画整理事業（八丁台）	159,181	213,690	△ 54,509	△ 25.5
駐車場事業	103,575	30,076	73,499	244.4
介護保険事業	9,039,388	8,807,992	231,396	2.6
介護サービス事業	32,246	40,241	△ 7,995	△ 19.9
計	30,075,249	29,582,793	492,456	1.7

公営企業会計の予算額 113億9,320万1千円

(単位：千円・%)

公営企業会計	収入予定			支出予定			伸率 (支出予定)
	本年度予算額	前年度予算額	比較	本年度予算額	前年度予算額	比較	
水道事業会計	2,837,611	2,558,893	278,718	3,533,038	3,243,058	289,980	8.9
（うち収益）	2,238,209	2,230,359	7,850	2,039,720	2,029,989	9,731	0.5
（うち資本）	599,402	328,534	270,868	1,493,318	1,213,069	280,249	23.1
病院事業会計	7,983,936	5,282,535	2,701,401	7,860,163	5,387,420	2,472,743	45.9
（うち収益）	2,249,494	1,982,903	266,591	2,125,721	1,892,788	232,933	12.3
（うち資本）	5,734,442	3,299,632	2,434,810	5,734,442	3,494,632	2,239,810	64.1
計	10,821,547	7,841,428	2,980,119	11,393,201	8,630,478	2,762,723	32.0

歳出・歳入項目の説明

〔歳入の主なもの〕

市税……………課税・徴収する税金をいい、市民税、固定資産税、市たばこ税などがある。

地方交付税……………市町村が一定水準の行政サービスを維持できるよう、財政力に応じて国から交付されるお金のこと。

国庫支出金……………地方公共団体が行う事務事業に対し、一定の条件のもと、国から地方公共団体に交付されるお金のこと。

県支出金……………県から市に対して交付されるもので、使い道が特定される負担金、補助金、委託金、交付金のこと。

市債……………市が国や民間金融機関などから長期的に借り入れる資金のこと。

繰入金……………特定の事業を実施する際の財源に使われる市の基金や特別会計から繰り入れるお金のこと。

〔歳出の主なもの〕

民生費……………障がい者福祉、高齢者福祉、児童福祉、保育園の管理運営、生活保護、医療福祉などに係る経費。

衛生費……………各種検診、予防接種、環境保全、ごみ処理、リサイクル推進などに係る経費。

総務費……………市の事務管理、庁舎管理、市民活動推進、防災、選挙などに係る経費。

公債費……………市債の元金・利子及び一時借入れをした場合の支払いを行うための経費。

土木費……………道路・公園・河川などの整備や維持補修、土地区画整理などの市街地整備、市営住宅の維持管理などに係る経費。

教育費……………学校教育、生涯学習、スポーツ振興、学校給食、教育施設の維持補修、整備などに係る経費。

消防費……………消防活動、救急、災害救助、防災活動などに係る経費。

農林水産業費……………農業振興や土地改良事業などに係る経費。

議会費……………議会議員の報酬や活動費などに係る経費。

商工費……………商工業振興、産業振興、観光事業などに係る経費。

ご宴会

お食事会 慶事・法事 記念日

ご予約承ります

満腹満足！旬の味覚コース

4,000円

桜期の姿造りと季節のご馳走コース

5,000円

サービス ★オリジナル宴会グッズ
 お名前入りのオリジナルランチボックスやお箸袋、心に響く感謝グッズをご用意致します。ご予約の際にお申し付けください。

■飲み放題プランあり
 ■8名様より無料送迎
 ■46名様までご利用可

ごほう下館本店

筑西市一本松482
 【営業時間】11:00～21:30

0296-22-7878

至小山 至小呂

筑西People限定クーポン

本誌を見て宴会をご予約頂いたお客様に限り

料理本体価格より

10%割引

※本券は下館本店でのみお使い頂きます
 ※ご予約の際、本券利用の旨をお伝え下さい
 ※お一組様一枚限り有効です
 ※他サービスとの併用はできません
 有効期限 平成29年5月31日

第1章 誰も誇れる 元気未来都市づくり

道の駅整備事業

〈道の駅整備課〉
4億3,377万2千円

道路利用者が快適に休憩・休息する場所の提供をはじめ、道路情報や市のPRや観光情報などを発信し、雇用創出ができるような地域の地場特産品販売スペースを設置します。



農林航空防除支援事業

〈水田農業振興課〉
2,300万円

病害虫防除作業の効率化や生産コストの低減を図るため、茨城県西農業共済組合が実施する水稲への航空防除の支援を行います。平成29年度は年々被害が拡大しているイネ縮葉枯病についての支援を拡充し、水稲産地の維持発展を図ります。

プレミアム商品券発行助成事業

〈商工振興課〉
2,000万円

プレミアム商品券の発行により、市内の消費喚起や商業者などの活性化を図ります。

観光客誘致拡大事業

〈観光振興課〉
3,046万3千円

「下館祇園まつり」に代表される夏の四大まつりや、「ごすこいペア」、「あけのひまわりフェスティバル」、「小栗判官まつり」などの開催を支援するとともに、交流人口の拡大や地域の活性化を図ります。

また、「ちくせい観光大使」を活用し、観光資源や特産品などの魅力を広くPRすることで、観光客誘致拡大に努めます。

第2章 あらゆる世代が快適に暮らせる安心都市づくり



新中核病院整備事業

〈中核病院建設課、業務推進第一課、業務推進第二課〉

病院事業会計

57億1,607万5千円

一般会計

1億6,908万9千円

筑西・桜川地域の将来にわたる地域医療体制の確保という課題解決に向け、筑西市民病院と県西総合病院の再編統合により医療機能を集約し、新中核病院を整備します。

平成29年度は本体工事、外構工事などを行います。

新中核病院整備関連事業

〈ふるさと整備課、土木課〉
2億2,750万円



新中核病院へスムーズにアクセスできるように、道路幅員の確保と安全な歩道の整備を行います。また、排水路及び周辺環境の整備により浸水被害の解消を図ります。

一本松・茂田線整備事業（B区間）

〈土木課〉

1億5,022万円

筑西幹線道路の一翼を担う路線であり、新中核病院の開院予定に伴い、平成29年度は全線開通を目指し道路整備を行います。

コミュニティバス運行事業

〈企画課〉
新規 4,226万1千円

「広域連携バス」や「地域内運行バス」の実証実験運行を通じ、バスとデマンドタクシーそれぞれの特徴をいかした持続可能な公共交通ネットワークを構築します。市民や、本市への来訪者の移動手段を確保し、まちづくりや観光振興など地域全体の活性化を図ります。



鬼怒川緊急対策プロジェクト関連事業

〈土木課〉

2,791万8千円

平成27年9月関東・東北豪雨で大きな被害が発生した鬼怒川下流域において、国、茨城県、及び筑西市を含めた7市町が主体となり、緊急的な治水対策を実施するものです。

主な事業は堤防整備及び河道掘削で、平成27年度から平成32年度の6年間で整備を行います。

田宿猫島線整備事業

〈土木課〉
新規 9,000万円

県道石岡筑西線と田宿・猫島地区を結ぶ

開催中 ウエディングお気軽相談会

パパママ一緒にウエディング
フォトウエディング
プチテイスティングフェア

試食もご用意
いたします

ダイヤモンドピアガーデン

5月19日(金)～9月10日(日)
18:00～22:00

※毎週月・火曜日はピアガーデンのみ休業させていただきます。

飲み放題2時間 2,100円
レディースデイ(毎週水曜日) 1,500円

前売券発売中 通常2,100円のところ2,000円(10枚以上お買い上げの方に限り)

ものおまね夢の共演
坂本冬休みショー

7月16日(日) **前売券発売中**

12:00 受付・食事
13:00 開演

大 人 5,000円 子ども無料
中高生 3,000円 (ランチ付き)

ダイヤモンドホール ☎ 0296-28-8511 茨城県筑西市玉戸1053-4 info@s-diamondhall.co.jp

道路整備事業で、これまでに一部整備を行ってまいりました。平成29年度は測量・設計、用地購入などを行います。

筑西消防署川島分署建設用地取得事業

新規 5,200万円
〈契約管財課〉

「筑西消防署川島出張所新庁舎建設基本構想」に基づいて、市民サービスの向上及び川島地区の防災拠点として、筑西消防署川島分署を建設します。

平成29年度は新庁舎建設のための用地を取得します。

避難所機能強化事業

〈消防防災課〉
拡充 1,770万4千円

災害発生時に避難所に避難した人などが、避難所となる小中学校体育館から家族などの安否確認を行うことができる「特設公衆電話」を設置するための配線を整備します。

第3章 郷土愛を育む

教育・文化都市づくり

学校給食センター統合事業

〈学校給食課、明野学校給食センター〉
新規 1億1,469万7千円

協和学校給食センターを廃止し、下館学校給食センターと明野学校給食センターに協和地区の幼稚園・小学校・中学校分を編入します。それとともない、下館学校給食センターや明野学校給食セ

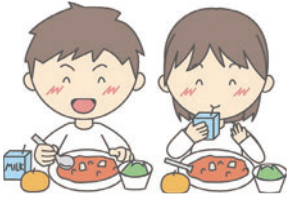

ンターなどの整備を行い、協和地区の園児・児童・生徒に魅力のある安心・安全な給食を提供できるよう努めます。

小学校施設環境設備改修事業

〈施設整備課〉
新規 3,161万2千円

小学校施設の老朽化対策として、計画的に大規模改造工事などを実施します。建物の長寿命化と、外装材の落下防止や設備機器などの落下・転倒防止などにより、安全・安心で快適な教育環境の確保と防災機能強化を図ります。

小学校防犯カメラ整備事業

〈施設整備課〉
新規 5,400万円

小学校の防犯対策として、防犯カメラシステムを全校に整備し、不審者などの侵入防止や犯意を抑制させ、児童が安全に安心して生活・学習できる教育環境の確保を図ります。



小学校空調設備整備事業

〈施設整備課〉
新規 1,512万円

小学校の暑さ対策として、普通教室などに空調設備を整備することで、学校環境衛生基準で定める望ましい教室の温度を確保し、児童の健康管理と学習環境の向上を図ります。平成29年度は実施設計業務を行います。

茨城国体開催準備事業

〈国体推進課〉
300万円

平成31年度に開催される第74回国民体育大会「いきいき茨城ゆめ国体」に向けて、

本市で開催される競技会（剣道）の実行委員会を組織し、開催準備を行います。平成29年度はリハーサル大会や先催県への視察などを行います。

第4章 自主・自立した

まちづくりの強化

本庁舎整備関連事業

〈契約管財課、都市整備課〉
新規 8,302万2千円

移転後の旧本庁舎について、耐震性に問題のある本館は解体し跡地を駐車場として利活用し、新館は今後も利活用するために施設・設備の改修を行います。また、本庁舎（スピカビル）に隣接する下館駅前駐車場（立体駐車場）は建設後25年以上経過しているために施設・設備の改修を行います。

多世代同居等住宅支援事業

〈企画課〉
新規 400万円

子育て環境及び高齢者が安心して暮らせる住環境の向上のため、子世帯の転入に伴う多世代同居などの住宅を取得、増改築を行った場合に奨励金を交付します。



若者・子育て世代住宅取得応援事業

〈企画課〉
1億16万4千円

若者や子育て世代の定住の促進として、市内に住宅を取得した場合に奨励金を交付します。



子どもの健やかな成長を願って...

五月節句菓子

予約受付中です

館森中本舗 下館駅前通り 8:30-18:00 筑西市 丙 202-13 (大曜定休)
TEL 0296-22-2513

チラシコード 080202 筑西店 OPEN !! 致しました

6万人の主婦が選んだ!
お見積り無料!!

Oh!庭ya!

庭木剪定 1本 ¥1,000 ~
庭木伐採 1本 ¥1,000 ~

☎ 0120-28-4141 HP www.oh28ya.com
お客様のご要望にお応えします! おにわや 検索



筑西市魅力情報発信映像第2弾

「こころ、はぐくむまち」

配信開始

動画サイト "Youtube" で配信!

「筑西市」に住んで子育てを!



ご紹介します。市外の人もご紹介ください。
 閩広報広聴課(本庁4階) ☎24-2172

で配信しています。
 ネット「ちくせいムービーちゃんねる」

出演者は市民と若手タレント、市の職員。映像は、1話2分程度の3話構成で、筑西市の魅力を発信する映像を集めた動画チャンネル「ちくせいムービーちゃんねる」で配信しています。

この映像は第1弾の「ただいまが、似合うまち」の続編で、都会に住む家族が筑西市に移り住むまでを描いたドラマ形式です。子育て世代の人たちに市の様々な子育て支援を紹介し、自然豊かな筑西市で子育てをしたいという思いを込めました。

市では、筑西市の知名度向上と魅力発信のため、筑西市魅力情報発信映像第2弾「こころ、はぐくむまち」を作成しました。

情報メール一斉配信サービスに

就職応援

その他情報

カテゴリを追加しました!

メールアドレスを登録していただくと、市からの様々な情報を携帯電話やインターネット接続されたパソコンへメールを配信するサービスが受けられます。

就職応援

- 就職面接会
- 就職相談
- 企業訪問案内 などの情報を配信します。

その他情報

現在の「イベント情報」「不審者情報」「火災等情報」「防災無線情報」のカテゴリにあてはまらない、市からのお知らせを配信します。

登録方法

市公式ホームページの「情報メール一斉配信サービス」内の「登録」又は右の二次元コードを読み込み手順に従って登録してください。

閩広報広聴課(本庁4階) ☎22-2172



ケーブルテレビ拡張による説明会を開催します

筑西ケーブルテレビの放送エリアが拡張されるのに合わせ、説明会を開催します。

- 日時=5月13日(土) 午前10時~
- 場所=明野公民館
- 内容=ケーブルテレビのサービス内容、料金体系

平成30年2月
開局予定エリア



開局エリアや費用について ☎0120-09-1811
 説明会について ☎0296-24-2206

2015年 全国エステティックフォトコンテスト エンダモロジー部門 **優秀賞 受賞店**

初回 4,320円(税込)

スペシャルタイム
フェイシャル
 平日限定特別プライス
 12:00 ~ 16:00
 ご来店の方
¥3,000 ~ ¥6,000円(税別)

サロン シエル 検索

サロン・シエル Tel:0296-21-0233
 平日 10:00 ~ 20:00 土・日 10:00 ~ 17:00 [水曜日定休] 筑西市一本松 142-12 【予約制】

働くお母さんを応援

筑西市小川 1391-549
 電話 0296-28-5425

「知育 体育 徳育」それぞれをバランスよく育みます
少人数制 キッズハウス保育園

筑西の美術 2017

「絵画展」

出品作家

飯泉 俊夫
大塚 好雄
館野 弘
萩原 緑風
桐原美根子
岡野 亮介
小川 京子
小出 さき子
坂入 千恵子
坪田 政雄
仁瓶 靖之
羽田 二郎
平野 武
広瀬 真知子
松崎 俊一
松崎 有希子
武藤 久子
村上 直美
森田 宗明
谷中 恭之
吉田 力

同時開催

しもだて美術館特設展示

画家

森田茂の

まなざし



「藝妓牡丹」1970(昭和45年)しもだて美術館蔵

4月29日(土)～6月25日(日)

開館時間:10:00～18:00(入館は17:30まで) 休館日:月曜日
入館料:一般400円・団体(10人以上)300円・高校生以下無料

※本展入館券にて所蔵品展・板谷波山記念館も観覧可 ※障がい者手帳等をお持ちの方と付き添いの方1人は入館無料 ※第3日曜日「家庭の日」(5/21・6/18)は高校生以下のお子様連れのご家族は入館無料
主催:しもだて美術館、筑西市教育委員会、筑西市 / 共催:筑西市美術家協会 / 協力:森田茂先生顕彰会

関連行事

※詳細はお問合せ
ください。

- 開会式 4/29(土)10:00～ 美術館ロビー
- ギャラリートーク「筑西の美術と森田先生の故郷への想い」4/29(土)10:30～ 飯泉俊夫氏(筑西市美術家協会会長)展示室内※入館券が必要です。
- 作品鑑賞会 5/6(土)・13(土)・20(土)、6/3(土)・17(土)いずれも 13:30～ 展示室内※入館券が必要です。
- ちっくんと一緒に！親子鑑賞会 6/18(日)13:30～ 展示室内 当日は「家族の日」のため、高校生以下のお子様連れのご家族は入館無料です。
- トークサロン「じっちゃん・森田茂の思い出」6/10(土)13:30～ 柏木かおる氏(森田茂のお孫さん)アルテリオ1階集会室 先着 70人 ※展覧会入館券が必要です。

しもだて美術館 〒308-0031 茨城県筑西市丙372(アルテリオ3階) TEL:0296-23-1601 datebi@city.chikusei.lg.jp www.shimodate-museum.jp

農機具 高価買取

トラクター

コンバイン

田植機

耕耘機

✓無料出張査定 ✓現金買取 OK

農機具つくば

まずは、お気軽に
お問い合わせください!!

●古物商ナンバー 401270001502号

〒308-0041 筑西市乙 368-1
運営元:エスシー株式会社 筑西市中上野1853
※エスシー株式会社はシオガイグループの系列企業です



0120-377-767

【営業時間】8:00～17:00



民生委員・児童委員に お気軽にご相談ください

民生委員・児童委員は地域の身近な相談役として、様々な相談にのり誰もが安心して生活できる地域づくりのために日々活動しています。

民生委員・児童委員ってどんな人？

厚生労働大臣から委嘱された非常勤の地方公務員ですが、給与の支給はなくボランティアとして活動しています。地域住民である皆さんと同じ立場で相談を受け、必要であれば福祉制度や支援サービスを受けられるよう関係機関へつなぐ役割を果たします。

こんなときにはご相談ください

- 高齢や障がいなどで、暮らしや生活に不安がある
- 福祉サービスの制度や窓口が分からない
- 育児や子どものしつけで悩んでいるなど

相談の秘密は守られます

民生委員・児童委員は秘密を守る義務があるので相談内容が他の人に漏れる心配はありません。安心してご相談ください。

相談したい場合は どうしたらいいの？

お住まいの地域の民生委員・児童委員が分からない場合は社会福祉課地域福祉グループにお問い合わせください。

5月12日は民生委員・児童委員の日、今年で民生委員制度は創設100周年です。

問 社会福祉課 (本庁2階)
☎ 22-0525

筑西市空家等対策計画を策定 空き家バンクを開設しました

空き家対策を総合的かつ計画的に実施するため「筑西市空家等対策計画」を策定しました。

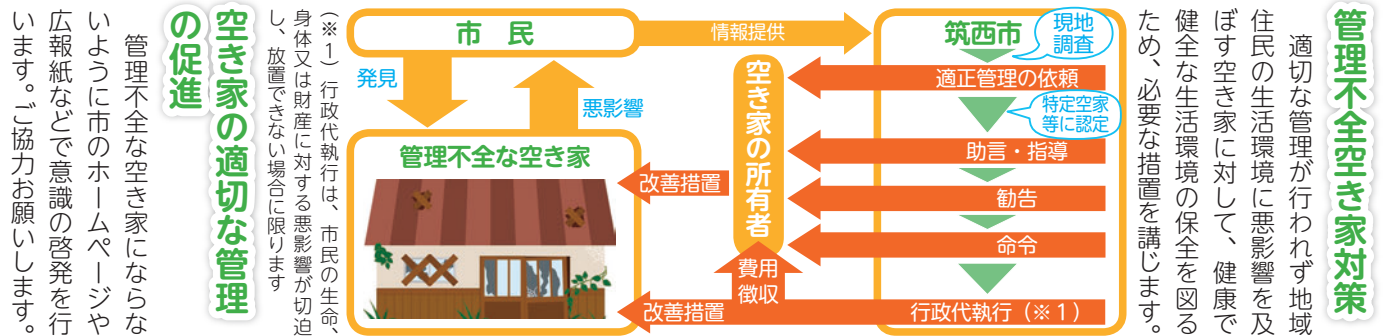

問 空き家対策推進課 (本庁2階)
☎ 24-12134



▲茨城県宅地建物取引業協会と「空き家バンク登録物件の媒介に関する協定」を締結しました。

リハビリは尊厳の回復 訪問看護・リハビリで家族も笑顔に お気軽にお電話相談を！

レストーレ 下館

リハビリデイサービス

☎ 0296-23-6170
筑西市菅谷1637

RESTAURE 茨城県指定番号0872700562

ケアーズ 下館

訪問看護リハビリステーション

☎ 0296-49-6403
筑西市西谷貝314-3

Cares 茨城県指定番号0862790011

明野支所新庁舎完成

3月21日、明野支所の新庁舎が完成し、竣工式を行いました。新庁舎は各所にユニバーサルデザインを取り入れ、幅広い年代の市民に利用しやすく、多様化する行政サービスの対応を考慮した施設です。



災害情報をラジオで発信

3月22日、市とラジオ局茨城放送（北島重司社長）が「災害時における放送要請に関する協定」を締結しました。これにより、市内で災害が発生、又は発生する恐れがある場合、避難勧告や避難所開設、交通情報、ライフライン、被害状況などの災害情報を市の要請に応じて同社がラジオで放送します。



授業の様子

小中一貫モデル校体験学習

3月14日、明野中学校で、小中一貫教育授業が行われ、明野地区の5小学校から集まった6年生たちが、英語授業と学校給食、部活動を体験しました。



北島重司社長（左）と須藤市長

防犯ブザーとクリアファイルの寄贈

常陽銀行下館支店から「犯罪の被害から児童を守りたい」という願いを込めて、小学校の1年生に、885個の防犯ブザーが寄贈されました。



4月4日、小野博史支店長より防犯ブザーが手渡されました。

地域おこし協力隊新メンバー

3月28日、市の魅力を掘りおこす「筑西市地域おこし協力隊」委嘱交付式を行いました。昨年度10月から隊員になった加藤誠士さんをはじめ、4月から、宇田川大介さんが新たに隊員となりました。

また、下館ロータリークラブから小学校新1年生の教育振興のため、850枚のクリアファイル（A4サイズ）が寄贈されました。



市民の生命や安全を守る市消防団（宮川昌巳団長）の第2分



加藤誠士隊員（右）宇田川大介隊員（左）

ず〜っと笑顔で“自分らしく、安心して暮らせる、快適な住まい”

高齢者向け住宅
入居者募集中

お気軽にお問合せください!!

Emiasu

見学・入居のご相談を随時承ります

介護付き
高齢者向け住宅
えみあす二木成

0296-25-5851

SEKISHO
セキショウグループ
Sekisho Life Support

http://www.sekisho-ls.co.jp/emiasu/

市は火災や有事における迅速な出動態勢を整えるため、消防団の環境整備を年次計画で進めています。

新しい車両は、300リットルの貯水槽と動力噴霧器を備え、水の確保が難しい場所での初期消火活動に効果が期待できます。

団（浅見哲也分団長）、第19分団（新井康洋分団長）、第22分団（上野修一分団長）、第34分団（関本栄分団長）の消防ポンプ車が更新され、4月2日、筑西消防署で引渡式が行われました。



動いて、食べて、健康づくり!

3月15日、下館総合体育館で、筑西健康パーク実行委員会（水越輝雄会長）主催の「第6回筑西健康パーク」が開催され、参加者はより一層の健康意識を高めました。会場内に展示された「健康づくり標語」の受賞者は暮らしの情報18ページに掲載しています。



クリーン作戦と観桜会

4月9日、旭ヶ丘農村集落センターで、下館ロータリークラブ（早瀬浩一会長）主催の「母子島遊水地クリーン作戦と観桜会」が開催されました。当日は雨のため、観桜会のみ開催でしたが、手品などの大道芸で会場は盛り上がりしました。



クラフト作品勢揃い

3月25日、26日、下館運動公園芝生広場で茨城クラフトフェア実行委員会（諏訪光一代表）主催の「第3回茨城クラフトフェア」が開催され、各地から作品を目当てにたくさんの方が訪れました。



第24回 明野新能

4月8日、明野公民館で明野新能実行委員会（古田部光文実行委員長）主催の「第24回明野新能」が開催されました。大倉正之助氏（重要無形文化財保持者）ら当代一流の演者による能「土蜘蛛」の世界観に多くの観客は魅了されました。



雷神社の湯立祭

4月2日、雷神社（樋口）で、その年の吉凶と雷を占う湯立祭が行われました。地方では珍しい神事であるため、多くの参拝客で賑わいました。また、午前中には太々神楽が奉納されました。



青年3団体合同クリーン作戦

3月5日、下館商工会議所青年部（古橋寛知会長）、筑西商工会青年部（篠崎栄一郎長）、（公社）下館青年会議所（石塚勝理事長）主催でクリーン作戦が市内各所で行われました。



春の全国交通安全運動

4月5日、道の駅「にのみや」（真岡市）で筑西警察署（秋葉勇署長）と真岡警察署（伊東毅署長）合同で「春の全国交通安全運動出陣式」が行われました。

筑西市 学童保育指導員
若くて優しい先生を子供達が待っています!

- 教諭免許、保母免許所有者優遇、資格の無い方・未経験者大歓迎
- 下校時間～19:00
- 日曜日、祝祭日
- 時給900円 ※昇級有
- 教諭免許・保母手当(3,000円)
- 交通費支給、資格手当、早朝当番手当、放課後児童支援員資格(5,000円)
- まずはお気軽にお問い合わせ下さい。

下小児童クラブ ☎070-4189-3076 [担当/青柳]
〒308-0021 筑西市甲392-1 受付時間 14:30～18:30

広域通信制・単位制 **随時 学校見学受付中!!**

翔洋学園高等学校

下館学習センター ☎0296-23-2711

転入学・編入学随時受付中!!

- 丁寧な個別指導
- 入学相談 随時対応
- 不登校生もサポート
- 入学金 なし!!

お気軽にお問い合わせください! 「下館駅 南口 徒歩1分」

詳しくはWEBで! 翔洋学園 www.shoyo.ac.jp



第28回下館さくらまつり

4月9日、下館駅南口さくら商店街で、下館さくらまつり実行委員会(須藤仁廣実行委員長)主催の「第29回下館さくらまつり」が開催されました。模擬店やステージなど、大にぎわいの1日となりました。



薬物乱用防止教室開催

2月28日、五所小学校(田嶋謙一校長)で、下館シニアライオンズクラブ(小嶋信男会長)主催の子どもたちに薬物乱用の恐ろしさを教える教室が開催されました。



明野商工祭桜まつり

4月2日、筑西市商工会(大畑良雄会長)・明野商工祭桜まつり実行委員会(関口恭史実行委員長)主催の「明野商工祭桜まつり」が桜満開の明野公民館中央広場で開催されました。

訪れた家族連れは、模擬店やステージを楽しみました。



第11回梨の花のまつり

4月9日、梨想の会(森寛樹会長)主催の「第11回梨の花まつり」がペアーノ(市生涯学習センター)で開催されました。あいにくの雨模様でしたが、各団体のステージ発表などで会場は大いに盛り上がりました。また、創設12周年を迎える梨想の会のこれまでの歴史をまとめた冊子『梨想の会10年のあゆみ』を発行しました。



新入社員歓迎会

3月24日、筑西市コミュニティプラザで下館商工会議所(関正夫会長)主催の「平成29年度新入社員歓迎会」が開催されました。175人の新入社員は先輩社員のあいさつや講演に真剣に耳を傾けていました。



女性民謡歌手 市長表敬訪問

3月22日、本県出身の民謡歌手、谷島明世さんが、デビューアルバムリリースの報告として、須藤市長へ表敬訪問されました。



インターナショナルシリコーン研修センター開設

3月24日、旭化成ワッカーシリコーン株式会社(二宮聖代表取締役社長)つくば事業所(つくば明野工業団地内)で「ワッカーアカデミー」の創設開所式が行われました。

DUSKIN. ダスキンターム下館店 今すぐお電話を! **0120-308-998**

プロのおそうじサービス 確かな技術、安心のサービス

おうちのお掃除で困ったら...

私たちプロの出番です。

キラリと光るプロの技

キッチン・浴室
レンジフード・窓
トイレ・洗面所など



ご相談・見積もりは無料ですので、お気軽にお問い合わせ下さい。

毎月第3土曜日 工場直売 大売り出し!

行楽のお供、お土産に...
好評の小包装商品、品揃い豊富にございます



5月20日(土) 9:00~16:00

製造工場直売

こわれ煎各種 3袋 500円
煎餅・おかし各種 5袋 1,080円

(株)根本製菓

筑西市外塚801 定休日(日曜・祝日)
☎ 0296-22-5871

がんばったきみたちへ

作文・標語・ポスターコンクールやスポーツなどで、
県や関東、全国大会で入賞した小・中学校の生徒を紹介します。

- ★第49回手紙作文コンクール
はがき作文部門 銅賞(国)
坂入 悠翔(下館小2年)
- ★第53回全国児童才能開発コンテスト
ト図画部門 財団奨励賞
手塚 彩歩(下館小3年)
- ★第44回全労済小学生作品コンクール
作文の部 茨城新聞社長賞
椋本 遥希(下館小6年)
- ★茨城県交通安全ポスター作品コンクール 最優秀賞
田村 柚子(川島小1年)
- ★「読んで感じた考えた」新聞感
想文コンクール 県知事賞
谷中 咲月(川島小3年)
津金 泰成(川島小4年)
宮川 由子(下館中3年)
- ★第7回いっしょに読もう！新聞コ
ンクール 奨励賞(国)
平山 結菜(川島小3年)
高橋 出帆(川島小6年)
- ★地域安全マップコンクール16
中学年の部 県知事賞
古井 千晴(川島小3年)
古井 咲和子(川島小1年)
- ★ファミリーマートありがとうの手紙
コンテスト2016 最優秀作品賞
霜田 奏真(竹島小2年)
- ★ゴミ散乱防止と3Rを進めるための
ポスターコンテスト 最優秀賞(国)
篠崎 智也(養蚕小3年)
- ★第10回「いつもありがとう」作文
コンクール 優秀賞(国)
江田 苑末(養蚕小4年)
- ★第41回「ごはん・お米とわたし」作
文コンクール 家の光協会関東甲信
越普及文化局長賞
稲川 聖英(養蚕小5年)
- ★地球・夢・未来ー石油の作文コン
クール 全国小学校社会科研究協
議会副会長賞(優良学校賞)
養蚕小学校
- ★茨城県統計グラフコンクール
第3部茨城新聞社長賞(県)
第64回統計グラフ全国コンクール 佳作
篠崎 侑成(関城西小6年)
- ★第10回ビルメンテナンスコども絵
画コンクール 全国ビルメンテナ
ンス協会会長賞
佐藤 結菜(関城東小6年)
- ★茨城県障害者週間のポスター
最優秀賞
野尻 裕太(関城東小6年)
- ★全国銀行協会 第9回ECO壁新
聞コンクール 団体賞
関城東小学校
- ★第44回小学校作品コンクール版
画の部 全労済茨城県本部賞
板橋 みこと(古里小2年)
- ★第60回茨城県発明工夫展児童・生
徒の部 県知事賞
杉山 咲衣(下館中1年)
- ★第36回全国中学生人権作文コン
クール 茨城県大会 教育長賞
川越 夢姫(下館中2年)
- ★茨城県総合体育大会 スキーの部男
子大回戦 4位
黒須 悠太郎(下館西中1年)
- ★第49回受信環境クリーン図案コンク
ール 関東受信環境クリーン協議
会会長賞
渡辺 葉月(下館西中2年)
- ★茨城県牛乳消費拡大ポスターコン
クール 県知事賞
吉江 佑莉(下館西中3年)
- ★歯と口の健康に関するポスターコ
ンクール 県知事賞
第10回アートクラブグランプリin
SAKAI 佳作
加藤 ひなた(下館西中3年)
- ★第10回アートクラブグランプリin
SAKAI 入選
柴山 寛奈(下館西中3年)
小林 さやか(下館西中3年)
- ★第10回アートクラブグランプリin
SAKAI 佳作
堀江 勝吾(下館南中2年)
- ★第17回全国中学生創造ものづくり教育
フェア木工チャレンジコンテストア
イデア部門 全日本中学校技術・家
庭科研究会会長賞(国)
第17回全国中学生創造ものづくり教育
フェア木工チャレンジコンテスト製
作部門 茨城県教育長賞(県・日本
産業技術教育学会賞(国))
武井 将太郎(明野中2年)
- ★第4回親守詩茨城県大会 茨城新
聞社長賞
第4回親守詩全国大会 佳作
小林 明日香(協和中3年)
- ★学年は3月24日報告会時による
・氏名は敬称略
- ★第10回アートクラブグランプリin
SAKAI 佳作
*ゴミ散乱防止と3Rを進めるための
ポスターコンテスト 最優秀賞(県)
安達 美音(下館西中3年)
- ★野口雨情記念賞俳句コンクール
中学生の部 大賞(県)
大山 花音(下館西中3年)
- ★JOCジュニアオリンピックカップ
第30回都道府県対抗中学校バレー
ボール大会
茨城県選抜女子チーム(全国3位)
石田 佳代(下館西中3年)
- ★茨城県選抜男子チーム(ベスト8)
横山 千次郎(下館南中3年)
- ★皇后盃 第35回全国都道府県対抗女
子駅伝競走大会 第15位(第8区
間6位)
★第2回全国中学生クロスカントリー
選手権大会 第5位
星野 輝麗(下館南中2年)
- ★第66回全国小中学校作文コンクール
読売新聞社賞
高崎 利基(下館南中2年)
- ★第10回アートクラブグランプリin
SAKAI 佳作



わが家の アイドル



たかしま さき
高嶋 桜希ちゃん
5月1日生(飯島)



くりやまりたろう
栗山 莉太郎くん
5月2日生(同芹)



こやの みつき
古谷野 充稀くん
5月3日生(大関)



ひろまさ おうが
廣正 央賀くん
5月4日生(飯島)



よしだ るな
吉田 琉那ちゃん
5月5日生(川澄)



しらかわ ゆうと
白川 夢翔くん
5月5日生(みどり町一丁目)



やなか めい
谷中 芽依ちゃん
5月8日生(落合)



なおい りょう
直井 亮くん
5月9日生(本城町)



おくだ りさ
奥田 湮紗ちゃん
5月11日生(藤ヶ谷)



てらしま めい
寺嶋 心結ちゃん
5月11日生(二本成)



たかまつ くろみ
高松 来実ちゃん
5月12日生(二本成)



ふるさわ ひろ
古沢 陽彩くん
5月12日生(下岡崎二丁目)



いのばら りお
猪ノ原 莉桜ちゃん
5月13日生(関本分中)



ひろせ なるむ
廣瀬 成夢ちゃん
5月13日生(幸町三丁目)



そめや しゅうと
染谷 脩斗くん
5月14日生(口戸)



すずき りこ
鈴木 凜子ちゃん
5月14日生(門井)



すずき しゅうせい
鈴木 脩生くん
5月18日生(稲野辺)



やじま ゆずき
谷島 柚輝くん
5月18日生(小川)



よご たける
與後 健くん
5月19日生(幸町三丁目)



おじま あゆは
小島 明夢羽ちゃん
5月19日生(川澄)



はやせ ゆいし
早瀬 結梓くん
5月20日生(大町)



やまぐち なつみ
山口 夏海ちゃん
5月21日生(泉町)



あおき はるか
青木 遥香ちゃん
5月22日生(市野辺)



かもした そうすけ
嶋志田 蒼祐くん
5月24日生(小川)



いじま たける
飯島 丈瑠くん
5月25日生(関本下)



すぎやま かえて
杉山 楓くん
5月26日生(女方)



はやせ ゆずき
早瀬 柚来くん
5月27日生(藤田)



ひょうが れいま
日向 鈴真くん
5月28日生(小栗)



あるが なな
有賀 菜七ちゃん
5月29日生(市野辺)



なかじま めいさ
中島 萌彩ちゃん
5月30日生(高津)



かめた こう
亀田 昊くん
5月31日生(二本成)



平成 28 年 7 月 生
まれのお子さんの写
真を募集しています。
写真裏面に①お子さんの氏名・ふりが
な・生年月日・性別②保護者氏名・郵
便番号・住所・電話番号を明記し、5
月 31 日 (火) までに広報広聴課へ。



♪ たのしい仲間バイエル音楽教室

ヤマハ音楽教室
(全日本エレクトーン指導者協会会員)



ピアノ・エレクトーン

幼児 児童絵画

リズムおえかき

日本舞踊 (3才~中高生まで)



生徒募集中!

2才児から定年後の方も♪

親切ていねいにご指導致します♪

わだ けいこ
和田啓江

榎生教室

〒308-0838 筑西市榎生 1-8-12

☎ 080-4917-0303

☎ 0296-25-1586

お問い合わせ時間 / 10時~18時

おすすめ本紹介

明野図書館

灯台に恋したらどうだい？

著／不動 まゆら【洋泉社】

あなたの知らない灯台の世界へようこそ！灯台マニアの著者が、灯台の持つさまざまな「美」を写真とともに紹介します。灯台の役割や各部の名称といった基礎知識や、灯台の光り方、灯台建設の歴史についても解説。

たべてみたい！

著／いしいひろし【白泉社】

カピバラのジョンくんは、「白くて赤くて黄色くて、誰かとわけて食べると幸せになる“夢のような食べもの”」を探しに村を出ました。途中でワニさんとジャガーさんと一緒になって…。

中央図書館

我がパラダイス

著／林 真理子【毎日新聞出版】

高級介護付きマンションで働く3人の中年女性。それぞれの家庭内で深刻な介護問題を抱える彼女達は、困窮していく我が身と、裕福な入居者連との想像を絶する格差を前に、一世代の勝負に出る！

ぼくとぼく

著／鈴木 のりたけ【小学館】

不思議な「ぼく」のしわざで、ぼく色になってしまった「ぼく」。元に戻してもらおうとぼくを追いかけるけれど…。頭の文字を入れ替えると、ガラッと意味が変わってしまう言葉の面白さを楽しむ絵本。

*イベント・お知らせ

中央図書館

こどもの読書週間・関連イベント
1日図書館スタッフ体験
図書館の仕事を経験してみよう！



日時 5月3日(水) 午前8時30分～正午

定員 4人(小学4年～6年生) 申込み 中央図書館カウンターにて受付(先着順)

子ども映画会

日時 5月4日(木) 午後2時～(上映時間90分) 場所 中央図書館 視聴覚室 ▼上映作品 『長ぐつをはいたネコ』 ※申込み不要

おはなし会

日時 5月5日(金) 午後2時～ 場所 中央図書館おはなしコーナー ▼内容 パネルシアター、絵本の読み聞かせ、折り紙など ※申込み不要

赤ちゃん向け読み聞かせ

ブックスタートボランティアのみなさんが、赤ちゃん向けの絵本の読み聞かせをします。(月1回木曜日に開催)

日時 5月11日(木) 午後1時30分～

場所 中央図書館おはなしコーナー ※申込み不要

映画会

日時 5月27日(土) 午後2時～(上映時間87分) 場所 中央図書館 視聴覚室 ▼上映作品 『汚れた悪戯』 ※申込み不要

明野図書館

音読会

大人向けの音読会です。気軽に発声練習や音読を楽しめます！

日時 5月2日(火) 午前11時～正午

場所 明野図書館 視聴覚室 ※申込み不要

リサイクル祭

5月3日(水)～5日(金) 午前9時～午後5時



後5時(なくなり次第終了) ▼場所 明野図書館 視聴覚室 ▼内容 古くなった図書や絵本、保存期限切れの雑誌を無料でお譲りします。(お願い) 営利目的での利用はできません。お持ち帰り用のバッグや袋をご用意ください。

映画会

日時 5月27日(土) 午前10時～(上映時間104分) 場所 明野図書館 視聴覚室

上映作品 『黄色いリボン』 ※申込み不要 大人向け映画会

L.E.C.ライブラリー・エンジョイ・クラブ

毎週金曜日に視聴覚室を大人向けに開放します！クラシックを聴きながら、読書などを楽しんでください。

日時 5月12日・19日・26日(金) 午後1時～午後5時

ブックスタートクラブ

視聴覚室を幼児と保護者に開放します。午前中に読み聞かせや子育て相談もあり。

日時 5月10日・17日・24日・31日(水) 午前9時～午後5時

おはなし会

日時 場所 5月6日(土)、21日(日) 午前11時～11時30分 ▼内容 図書館スタッフやボランティアさんが読み聞かせを行います。

*問い合わせ

中央図書館(下岡崎1-11-1) ☎24-3530
明野図書館(海老ヶ島2-120-7) ☎52-2466
関城分館(関本上1-47-0) ☎37-6626
協和分館(門井1-962-2) ☎57-2515

*5月の休館日

中央図書館・明野図書館・関城分館・協和分館
1日・8日・15日・22日・29日(月)

*開館時間

中央図書館・明野図書館…午前9時～午後7時
関城分館・協和分館…午前9時～午後5時

大型・中型・フォークリフト免許 応援キャンペーン実施中!!

個別送迎^{無料} 託児室完備^{無料}

茨城県西自動車学校 TEL:0296-37-6012(代) 上筑波自動車学校 TEL:029-869-0931(代)

指定自動車教習所 <http://www.kenseijikou.co.jp/>

茨城県西自動車学校 〒308-0121 茨城県筑西市船玉286

上筑波自動車学校 〒300-4201 茨城県つくば市寺貝1268-2

市民記者のページ



こいしかわ いさお 功さん (飯島)

市民全体が認知し、回復途上で悩んでいる人々に声を掛け合い、優しく支えるまち筑西市にしていきたいです。



「地域活動支援センターつばさ」は総合福祉センター（小林）と同じ敷地内にあります。この施設を運営するNPO法人つばさ（古池源造理事長）は、「退院はしたけれどまだ勤めに行く自信がない、1人で家にこもりがちで友だちが見つからないなど悩んでいる当事者が、憩いの場をかねて社会復帰に向けて週4日、体調を見ながら通所する施設です」と話します。通所するみなさんは、職員の指導のもと、病に負けずに各種軽

社会復帰に向けての活動

障がい者の地域生活と就労を進めるための「障害者自立支援法」が施行されて10年。あなたの周りには、その法律を知らずに苦労しているご家族を見かけませんか？

「地域活動支援センターつばさ」を知ろう！

作業を行い社会復帰を目指します。

さらに、23年間活動を続けている福祉ボランテア養成講座を終了したボランテア団体「めだかの会」（結束洋子会長）のメンバーも毎日交代で作業の輪に入り、和気あいあいと社会復帰への協力をしています。このような団体は県内では筑西と取手のみだそつです。

障害者自立支援事業受託には特定非営利活動法人（NPO法人）などの法人格が必須です。「NPO法人つばさ」は誕生してから10年が経過しました。

目を見張る独自の活動も！

「顧客とのふれあいを通じて就労訓練を行う10坪ほどの店舗『小貝川の郷』では、農産物や雑貨、手作りパンなどの販売体験を行い、河川敷1500坪を切り開いた『つばさ里山公園』では、花木や果木などを植え、収穫を楽しんでいます」と言う古池さん。畑を耕しサツマイモを栽培し、みんなで干し柿や乾燥芋を作り販売するなど仕組みづくりも進んでいます。



この公園では、バーベキュー大会も開催され、当事者と職員のみなさんが一堂に集い、お肉に舌鼓を打ち、筑波山を仰ぎ、澄み渡る大空のもとで体調を整えるなど「社会交流訓練の場」となっています。

今後の課題と挑戦

古池さんは、NPO法人つばさの他に、筑西地方家族会、（一社）茨城県精神保健福祉会連合会の会長を兼務する、「社会の偏見をなくし、入院主体の治療から、ご両親ともども一歩外へ出られる環境づくりを進めたい」と挑戦を続けています。

みなさんも、家族会主催の「何でも相談会」などを利用し、親子で悩まず一歩外へ出てみませんか。「障がいのある人も、ない人も、分け隔てなく、まち全体で支えあえる優しいまち・筑西市」の実現を祈っています。

☎ NPO法人つばさ ☎ 22-4163

CC9アワー

60分番組

5/1(月)～放送
下館一高吹奏楽部
定期演奏会(3/20撮影)

5/8(月)～放送
第24回
明野薪能(4/8撮影)

H30年2月開局予定 エリア拡大します！

H29年5月開局予定

筑西ケーブルテレビ

※筑西市が出資する第3セクターの会社です。

☎ 0120-09-1811

平成 29 年度 筑西市職員採用試験 (7月1日採用予定)

■対象：一般行政職【事務職員（5人程度）】①平成2年4月2日から平成11年4月1日までに生まれた人 ②学校教育法による高等学校以上の学校を卒業した人又は高等学校卒業と同程度以上の学力を有すると認められる人【技術職員（1人）】①昭和59年4月2日以降に生まれた人 ②学校教育法による高等学校以上の学校を卒業した人又は高等学校卒業と同程度以上の学力を有すると認められる人で、1級又は2級土木施工管理技士の資格を有する人【学芸員（1人）】①昭和59年4月2日以降に生まれた人 ②学校教育法による大学（大学院を含む）において日本史に関する課程を履修した人で、博物館法による学芸員資格を有する人【保健師（1人）】①昭和59年4月2日以降に生まれた人 ②保健師免許を有する人 ■試験日：5月21日(日) ■場所：市役所本庁舎4階研修室・会議室 ■申込方法：採用試験申込書（市指定様式）、採用志望票、受付票、添付書類（資格・免許状の写しなど）を総務課（本庁4階）まで持参又は郵送 ■申込期間：4月25日(火)～5月12日(金)午後5時15分まで（持参の場合は、平日のみ受付。郵送の場合は12日（金）消印有効）

【申込書提出先・問い合わせ】総務課（本庁4階） ☎24-2178

暮らしの 情報 Information

2017
5.1

本庁
☎0296-24-2111（代表）
筑西市田中町丙360番地

関城支所
☎0296-37-6111（代表）
筑西市舟生1040番地

明野支所
☎0296-52-1111（代表）
筑西市海老ヶ島1300番地

協和支所
☎0296-57-2511（代表）
筑西市門井1962番地2

開庁時間
午前8時30分～午後5時15分
※木曜日は午後7時まで（本庁のみ）

市民ダイヤル：☎25-7313

防災無線
再応答サービス

フリーダイヤル
0120-0296-99
▶防災行政無線で放送した内容を再度聞くことができます。
☎防災安全課 ☎24-2132

案内

軽自動車税の 障がい者減免対象の拡大

平成29年度分の軽自動車税から、障がい者と同居している人が所有している軽自動車も減免の対象になります（普通自動車を含めて障がい者1人につき1台）。詳しくはお問い合わせください。

課税課（本庁2階）
☎24-2113

公共下水道供用開始区域 の縦覧と接続補助金

「公共下水道供用開始区域の縦覧と開始日」

市公共下水道の排水施設を追加して供用開始するので、縦覧できます。

▼供用開始日＝4月30日(日)
▼供用開始区域＝稲野辺の一部
▼縦覧場所＝下水道課

「接続補助金の交付」

今回の供用開始区域で、1年以内に接続工事を完了した人に、税抜工事費の20分の3に相当する額で3万円を限度に補助金を交付します。※新築及び事業所は除く。

下水道課（本庁3階）
☎22-0503

下館地区学校開放利用 団体調整会議

▼日時＝5月18日(木) 午後6時30分(時間厳守) ▼場所＝下館総合体育館研修室 ▼内容＝6・7月分の日程調整 ▼持参品＝筆記具、代表者印、登録申請書
園スポーツ振興課（下館総合体育館内）
☎28-5040

5月の納期

軽自動車税（全期）

課税課（本庁2階）

☎24-2113

納期限：5月31日(水)

「健康づくり標語」入賞作品

第6回筑西健康パーク来場者による投票で入賞作品が決定しました。

「一般市民の部（敬称略）」

★筑西市長賞
腹八分 動いて笑って 百までも 中嶋ふみ

★筑西健康パーク実行委員長賞
運動は 続ける事が ます大事 大橋美枝

★筑西市長賞
「小学校4年生の部（入賞者の学校名、学年は平成28年度時点（敬称略）」

★筑西市長賞
塩分をへらしたぶんだけあじょうプラス 加固知親（大田小）

★筑西市教育長賞
早ね 早起き 朝ごはん 頭と体のスイッチオン 齋藤陽菜（下館小）

★筑西健康パーク実行委員長賞
よく動き、よく食べて、よくねむる 高瀬奏月（川島小）

園健康づくり課（本庁2階）
☎22-0506

電気製品・集積所へ出せないごみ・引っ越し・建て替わりフォームに伴うごみなど

一般廃棄物 産業廃棄物 **ごみ処理に困ったら**

粗大ごみ 遺品整理 訳ありごみ 事業系ごみ

▼正社員・アルバイト募集中▼

【職種】運転手、作業員 ※年齢不問
【待遇】昇給年1回、賞与年2回、社保完備
有休、交通費支給、Wワーク可
【勤務】◎月～金8:00-17:00 残業ほぼ無
(月1～2回、日曜出勤有)
◎アルバイトは日曜の半日のみ勤務
【応募】電話にてご連絡ください

親切・丁寧・安心価格
㈲つくば環境サービス
環境事業部 筑西市直井1060
お気軽にお問い合わせください
見積無料 ☎0296-22-2626

健康保険・厚生年金保険の手続き
労災保険・雇用保険の手続き

お気軽に
ご相談
ください

本橋社会保険労務士事務所
筑西市榎生1-8-14 特定社会保険労務士：本橋孝夫
TEL 0296-45-7550
http://www.motohashi-sr.com/

平成 29 年度筑西市不妊治療費助成事業

～筑西市では不妊治療を受けたご夫婦に、
治療費（保険外診療）の一部を助成しています～

●平成 28 年 4 月から、国の制度改正に合わせて、助成額、
交付対象者が変わりました

●平成 29 年 4 月から男性不妊の助成が加わります

【対象となる治療】体外受精及び顕微授精、男性不妊治療（特
定不妊治療の過程において行う精子を採取するための手術）

【助成内容】①特定不妊治療（男性不妊治療を除く）を行った
場合…75,000 円 ②男性不妊治療を行った場合…75,000 円

※1 回の特定不妊治療に要した費用のうち、県から受けた助
成金額を差し引いた額について、それぞれ 75,000 円を限度に
助成します。**【対象となる夫婦】**次の全ての要件に該当してい
る人が対象です。①法律上の婚姻をしている夫婦であること

②夫婦とも又は一方が申請する日において市内に引き続き
1 年以上住所を有すること ③茨城県不妊治療費補助金の交
付の決定を受けていること（平成 29 年度の決定を受けている
こと）④市税を完納していること **【申請方法】**筑西保健所の
茨城県不妊治療費助成事業補助金交付決定を受けた後、**30 日**
以内に下記の必要書類を持参し申請窓口（健康づくり課）で
申請してください。（やむを得ず期限を過ぎる場合はご相談
ください）**【申請に必要な書類】**①平成 29 年度茨城県不妊治
療費補助金交付決定及び額の確定通知書の写し ②茨城県不
妊治療費助成事業受診等証明書の写し③申請者本人名義の通
帳（夫婦どちらかの通帳）④印鑑（シャチハタ不可）

【申請】健康づくり課（本庁 2 階） ☎22-0506

関
総務課（本庁 4 階）
☎24-2178

区分	情報公開	個人情報保護
開示請求	12 件	14 件
開示請求に対する決定		
①全部開示の決定	9 件	12 件
②一部開示の決定 （一部不存在を含む）	3 件	2 件
③不開示の決定	0 件	0 件
④不存在	0 件	0 件
審査請求	0 件	0 件
開示申出	38 件	

平成 28 年度における情報公開
条例と個人情報保護条例の施行
状況を公表します。

●情報公開条例・個人情
報保護条例の施行状況

●性感染症及び肝炎検査

無料・匿名の性感染症検査エ
イズ・クラミジア・梅毒）及び

肝炎検査（B 型・C 型）を行っ
ています。※感染の機会から 3
か月以上過ぎてから検査を受け
てください。検査日の前日午後
5 時までに要電話予約。

▼日時Ⅱ昼間・毎週水曜日 午
前 9 時～11 時／夜間・毎月第 4
水曜日 午後 5 時～7 時 ▼場
所Ⅱ筑西保健所 ▼検査結果Ⅱ

最短で一週間後水曜日の午前 11
時～11 時 45 分にもう一度来所い
ただき口頭でお伝えします。

【申請】筑西保健所 ☎24-3965

●筑西こども食堂「有りの実
がリニューアルしました！

おせっかいおばさんたちが作
る温かい軽食を、みんなで一
緒に囲むことで、孤食を防ぐふ
れあい食堂です。

▼日時Ⅱ毎週月曜日 午後 5
時～7 時 ▼場所Ⅱスプーン
おばさん（藤ヶ谷 1083-2）

▼定員Ⅱ20 人程度（当日正午ま
でに電話申込）▼費用Ⅱ子ど
も 100 円、大人 200 円

【申請】筑西こども食堂「有りの
実」会長 谷貝
☎090-4726-4295

●マイクロチップ助成事業

▼実施期間Ⅱ4 月 1 日～助成頭
数に達するまで ▼助成頭数Ⅱ

先着 1,000 頭（犬・猫区別
なし）▼助成対象Ⅱ飼い主が茨
城県内に在住し、実施期間内に
茨城県獣医師会会員の動物病院
にてマイクロチップの埋込みを
実施した犬・猫とする ▼助成

金額Ⅱマイクロチップデー
タ登録助成事業…1 頭につき 1,
000 円／マイクロチップ埋
込み助成事業…1 頭につき 2,
000 円

【申請】健康づくり課（本庁 2 階） ☎22-0506

（公社）茨城県獣医師会

☎029-1241-1624

●募
集

●外国人のための日本語
教室生徒

▼日時Ⅱ4 月 18 日（火）～9 月
20 日（水）午後 7 時～8 時 30 分
（原則火曜日全 21 回）▼場所Ⅱ

しもだて地域交流センター「ア
ルテリオ」▼費用Ⅱ無料（テキ
スト代別途 2,700 円）▼申
込みⅡ随時電話受付

【申請】筑西市国際友好協会 玉水
☎22-7473

●大正琴紫陽花の会メンバー

大正琴を弾いたり、アンサン
ブルで楽しませませんか。

▼日時Ⅱ第 2・第 4 木曜日
午前 10 時～正午 ▼場所Ⅱ協和
公民館大会議室

※随時募集。見学歓迎。
【申請】大正琴紫陽花の会 関口
☎090-4532-1570

ASKスポーツクラブ館西
（バドミントン、卓球、ビーチボールパレー
などの軽スポーツ、ヨガ・パランスポール・
太極拳教室を行っています。見学大歓迎！）
【日時】5 月 11・18・25 日（木）、5・
19・26 日（金）午後 7 時～ **【場所】**
下館総合体育館 **【年会費】**小・中学
生 4,000 円、高校生・一般 5,000 円
（クラブ年会費・保険料含む） **【持参品】**
体育館用シューズ、運動のできる服装
【申請】ASKスポーツクラブ館西事務局
（下館総合体育館内） ☎28-5040



高橋博之 公認会計士 事務所

お気軽にお問い合わせください



法人税 所得税
相続税 贈与税
会社設立



ご相談の際に「ピープルを見た」とお伝えください。

TEL 0296-24-1880 筑西市二木 1291 営業日 平日 午前 8:30～午後 5:30

無料法律相談会開催のお知らせ

日時：4 月 30 日（日）9:00～17:00 完全
場所：弁護士法人萩原総合法律事務所 予約制

初回相談の方限定とさせていただきます。事情によりお断りさせていただくこともございます。

☎0296-48-8875

弁護士法人 萩原総合法律事務所
筑西市乙 28 番 3 SATOH ビル 2 階（JR 下館駅南口徒歩 1 分）

茨城県弁護士会所属
弁護士 萩原慎二
弁護士 平久真
弁護士 野田幹子
弁護士 小林賢太郎

●まちづくり活動を支援します！●

住民参加型まちづくりファンド助成事業

市民活動団体が自主的に行うまちづくり活動に対して助成します。

【対象】①ソフト事業(補助率は2分の1で、上限20万円)…ハード事業を実施するために必要な活動、その他魅力あるまちづくり又はまちの活性化に資すると認められる事業 ②ハード事業(補助率は5分の4で、上限500万円)…景観形成・まちの魅力向上・伝統文化の継承及び歴史施設の保全・観光の振興・安全安心なまちづくりなど、魅力あるまちづくり又はまちの活性化に資すると認められる事業 ※国・県・市などから補助金の交付を受けている事業や、事業の効果が特定の個人、団体、地域に帰属する事業は、補助の対象となりません。

【事業の認定】①予備審査:申請書類に不備がないか、市民協働課で審査します。②本審査:市民を含めた選定委員会が公開プレゼンテーション方式で審査します。(審査基準:公益性、実現性、妥当性、持続性、発展性など)

【応募手続】①応募の際は「応募の手引き」に従って申請書類等を用意してください。手引きは市民協働課にあります。(市ホームページでダウンロードも可) ②募集期間は5月1日(月)～31日(水)です。

【事前相談など】募集期間前のご相談も受け付けています。対象となる事業や申請方法、ファンド事業の詳細について、お気軽にお問い合わせください。お越しの際は事前にご連絡をお願いします。

申問市民協働課(アルテリオ2階・月曜日) ☎23-1600

ハーマニーフライトいばらき2017研修員

国内・海外調査研修を通して政策・方針決定の場への参画や、地域や職場で核となり、活動を展開する女性の人材を育成するための研修員を募集します。

▼研修内容 海外調査研修(北欧方面予定)…9月頃(6日程度)、国内調査研修…4日程度 ▼応募資格 日本国籍を有し、県内に5年以上居住。平成29年4月1日現在、おおむね25歳から60歳の女性(書類及び面接などによる選考有り) ▼参加費 25万円程度(うち5万円補助有り) ▼申込期限 5月31日

イベント

男女共同参画セミナー

連続講座「私たちの生きづらさのルーツを探ろう！～女性史に学び・つなげる～」

私たちの生きづらさのルーツを探り、その壁を一つひとつ切り崩していった私たちの足跡を

学び、私らしく明日へとつなげる手がかりを見つけませんか。

▼期日 第1回:6月3日(土) / 第2回:6月17日(土) ▼時間 午前10時～正午 ▼場所 しまだて地域交流センター「アルテリオ」2階会議室 ▼講師 山村淑子氏(近現代女性史研究者・結城市在住) ▼参加費 無料 ※託児は5月26日(金)までに要事前申込。

申問市民協働課(アルテリオ2階・月曜日) ☎23-1600

第12回芸術祭いけばな展

▼日時 5月6日(土)・7日(日) 午前10時～午後5時(最終日は午後4時まで) ▼場所 協和公民館大ホールほか ▼入場無料

申問文化課(本庁3階) ☎22-0183

異文化おしゃれ旅「忍野八海とツリニア館の見学」

お誘い合わせのうえ参加してください。

▼日時 6月4日(日) 午前6時～午後6時30分帰着予定 ▼場所 集合:結城市民文化センター「アクロス」前 ▼費用 7,000円(小学生4,000円) ※交通費、入館料、保険含む ▼定員 先着40人

国際交流委員会

春だ。里山だ。天ぷらだ!

風薫る5月、里山の植物を覚えながら山菜を摘み、天ぷらでいただきます。

▼日時 5月13日(土) 午前10時～午後1時 ※小雨決行。荒天の場合5月14日(日) ▼場所 五郎助山(消防署関城分署近く) ▼講師 小幡和男氏(茨城県自然博物館学芸員) 予定

▼対象 小学生以上(保護者同伴なら未就学児も可) ▼定員 先着30人 ▼持参品 汚れても良い服(長袖、長ズボン、帽子) ▼参加費 小学生300円、中学生以上500円(保険代、資料、昼食付き(おにぎり、天ぷら)) ▼駐車場 里山地内

申問里山事務局 佐藤 ☎090-17906-11082

申問五郎助管理舎 ☎37-1239 tikuseisatoyama@bz03.plala.or.jp

あけの元気館

運動会へ向けて徒競走で速く走るコツ教えます。

▼日時 5月14日(日) 低学年:午前9時10分～10時10分 / 高学年:午前9時10分～10時10分

身近な法律問題のご相談は、お気軽にお問い合わせください。

つくばね法律事務所

初回相談 30分無料

〒304-0801 下妻市大園木2839-1大建ビル2階
電話受付時間:平日9時～18時 定休日:土・日・祝日

TEL:0296-30-5600
www.tsukubane-law.com

相続個別相談会

意外なモノが相続財産に…!?

経験豊かな税理士5人、ファイナンシャルプランナーが5人、親身にアドバイスいたします6人。

坂入 税理士事務所
Sakai Licensed Tax Accountants Office

日程 随時開催
予約 お電話又はFAXにてご予約下さい
場所 坂入税理士事務所 筑西市横島229-5
アドバイザー 税理士 坂入 賢樹

初回のみ60分相談無料

土日のご予約も承ります! 所得税・法人税もお問い合わせください!
Tel:0296(22)4155 FAX:0296(25)1136

茨城県弁護士会所属: 門井 節夫、関 健太郎、高中学、飯塚 夏樹

年：午前10時20分～11時50分

▼場所：明野中央公園多目的広場 ▼定員：各50人 ▼持参品

＝動きやすい服装、タオル、飲み物など ▼参加費：無料 ▼

申込み：4月27日(木)午後1時から来館して直接 ※先着順

☎あけの元気館 ☎52-7111

とぎめき婚活パーティーとウィナーソーセージ手作り体験

▼日時：6月4日(日) 午前10時30分～午後2時40分(受付は

午前10時) ▼場所：下館工房(みどり町) ▼対象：40歳以下

の独身男女 ▼定員：男女各先着15人 ▼参加費：男性6,000円

▼申込期間：5月6日(土)～31日(水) 午前9時～午後7時

☎NPO法人メドウルミートクラブ 小池 ☎25-2678

090-3340-4929

新しい出会いを求めて…! 婚活男女・あじさい満開の交流会

▼日時：6月18日(日) 午前10時～午後3時(受付は午前9時

30分) ▼場所：市総合福祉センター12階多目的ホール(小林)

※駐車場は敷地内をご利用ください。 ▼対象：50歳までの独

身男女 ▼定員：各20人(応募

募多数の場合抽選) ▼参加費

＝男性3,000円/女性2,000円 ▼申込期間：5月1

日(月)～31日(水) 午前8時30分～午後8時 ▼後援：筑西

市、桜川市、結城市

☎結核支援赤い糸 淀縄

090-4623-1122 上河原

出会いパーティー

▼日時：5月27日(土) 午後1時30分～4時30分(受付は午後

1時15分) ▼場所：ピアスパークしもつま(下妻市) ▼対象：30

～43歳の独身男性、28～40歳の独身女性 ▼参加費：男性

3,000円/女性1,000円 ※当日会場支払い。 ▼申込

期限：5月24日(水)まで

※当日：前日・無断キャンセルの場合、キャンセル料1,000円が発生します。

☎NPO法人ベル・サポート 0280-87-7085

筑西市卓球あじさい大会

▼日時：6月4日(日) 受付：午前8時40分～競技開始：午

前9時15分) ▼場所：下館卜レーニングセンター(二木成)

▼種目：男女混成シングルス、

ミックスタブルス(抽選でペアを決めます) ▼対象：市内在住・

在勤・在クラブの社会人及び市卓球協会登録の社会人 ▼参加

費：一人1,000円 ▼申込期限：5月20日(土)まで

☎筑西市卓球協会 市村 ☎22-3682

新緑とツツジ、高原山の縦走登山

▼期日：5月21日(日) ▼集合：下館庁舎前・午前6時出発 ▼

ルート：鶏頂山・御岳山・釈迦岳・大間々台 ▼定員：16人程度

▼持参品：軽登山靴、上下両具、水筒、行動食など ▼参加費：6,500円(保険付き) ▼申込期限

：5月10日(水)まで

☎下館登山愛好会 渡辺 080-5690-8606

第6回筑西市関城地区ゴルフ大会

▼日時：6月11日(日) ▼場所：アジア下館カントリー倶楽部

▼参加費：3,000円 ▼プレー費：11,500円(食事・1ドリンク付き) ▼定員：先着

220人 ▼申込期限：5月13日(土)まで ▼主催：筑西市

アマチュアゴルフ連盟関城支部

☎丸関運輸(株)

真栄設備(株) ☎37-6707 ☎37-7884

第2回県西ユニカールを楽しむ会

ユニカール(室内でのカーリング)を楽しむ会を開催します。

▼日時：5月18日(木) 午後1時30分～3時30分 ▼場所：下

館卜レーニングセンター(二木成) ▼内容：ユニカールの体験

・競技 ▼参加費：無料 ▼持参品：運動のできる服装、体育館用シューズ ▼当日参加も可

☎茨城県ユニカール協会 坂入 ☎52-3994

しもだてアパートメントでお茶会vol.8

「こだまスイカのジュレと下館珈琲」

濱野えりのこだまスイカのジュレと下館珈琲のセットがワンコインで。そのほか、「喫茶

ぼるれつと」の季節野菜のちらし丼(限定15食)や、持ち帰り

のお菓子・珈琲の販売もあります。お気軽にお立ち寄りくださ

い。

▼日時：5月15日(月) 正午～午後5時 ▼場所：しもだてア

パートメント(大町郵便局隣り) ☎ 090-8052-5730

☎ 090-8052-5730

土地建物登記 会社登記
各種許可申請 測量全般
債務整理手続 相続手続

財産管理のパートナー
司法書士 行政書士 土地家屋調査士

堀江潔事務所
筑西しもだて合同庁舎北隣(筑西市丙136-6)
Tel 0296-24-0234
土曜日(午前中)も営業しております。
お気軽にご相談ください。

家族問題 相続問題 債務整理
あらゆる法律問題の解決をお手伝いさせていただきます。

丁寧に相談対応致します
弁護士 菊池祥明(茨城県弁護士会所属) ○相談料 有料

菊池法律事務所 下館年金事務所
筑西市菅谷1763 ☎0296-24-5677 のウラです

ピーチ学びと音楽のひろば

▼日時 6月4日(日) 午後1時30分～3時10分 ▼場所 まちづくりカフェ・ピーチ(二木成) ▼対象 健康志向の人。どなたでも ▼内容 ①学びのテーマ「快いすいみんは人生を変える」講師:土井永史氏(県立こころの医療センター病院長)②音楽のテーマ「エレクトロ演奏を楽しもう」エレクトロ演奏者:海老原真智子氏 ▼定員 先着50人 ▼費用 無料
 甲 関 NPO 法人地球の保健室
 ☎090-11034-0117

ふるさとカラオケ祭

▼日時 5月21日(日) 開場:午前9時、開演:午前9時30分 ▼場所 明野公民館大ホール「イル・ブリランテ」 ▼入場無料
 甲 関 ふるさとカラオケ祭実行委員会 古谷野 ☎22-2657

親子で学び、楽しく遊べる子育てイベント

▼主催 筑西市地域女性団体連絡会 ▼対象 1歳～6歳の幼児と保護者 ▼参加費 親子1組につき200円(保険・昼食込み)

「友達になろう」

▼日時 5月10日(水) 午前10時～午後1時 ▼場所 協和多目的研修センター ▼定員 30組 ▼申込期限 5月6日(土)まで

「親子で体を動かしましょう」

▼日時 5月17日(水) 午前10時～午後2時 ▼場所 しもだて地域交流センター「アルテリオ」集会室・調理室 ▼定員 30組 ▼申込期限 5月11日(木)まで
 甲 関 下館支部 石嶋 ☎28-3794

子どもが健康に育つための食育を考える(栄養士の講話)

▼日時 5月23日(火) 午前10時～午後1時 ▼場所 あけの元気館 ▼定員 15～20組 ▼申込期限 5月16日(火)まで
 甲 関 明野支部 後藤 ☎52-2383

子育てセミナー

テーマ:「パパの子育て」
 ▼日時 5月20日(土) 午前10時～11時30分 ▼場所 県西生涯学習センター(野殿) ▼講師 内田靖士氏(一社) 倫理研究所(研究員) ▼対象 子育て中のパパ(ママの同伴可) ▼参加費 200円
 甲 関 家庭倫理の会 茨城西 江田 ☎090-4371-17879

親子でワクワク酒米づくり!!2017

酒米の田植えを経験し、成人時にそのお酒をプレゼント。
 ▼日時 5月28日(日) 午前9時～正午 ※小雨決行 ▼集合 竹島公民館 ▼定員 親子30組、一般参加30人(予定) ※先着順 ▼参加費 大人1,000円/子ども500円(保険・昼食代込み) ※幼稚園児無料 ▼持参品 水筒、タオル、着替え、カップ
 甲 関 あさひや酒店 ☎22-3484

犬・猫の譲渡会

▼日時 5月21日(日) 午前10時～正午 ▼場所 下館庁舎(旧市役所本庁舎) 駐輪場 ※譲りたい人は、5月14日(日)から事前申込が必要。スタッフ募集中です。
 甲 関 アニマルブンブン ☎090-9641-1857

相談

生活習慣病予防のための栄養相談(要予約)
 栄養士が体重や血圧などに

♪ たまり場楽校 ♪

★以外は「たまり場・たろう」で開催
 【たまり場カフェ】 ▼日時 5月3日・10日・17日・24日・31日(水・6日・20日(土) 午前11時～午後5時 ▼参加費 1,000円
 【お気軽ギター弾き語り教室】 ▼日時 5月1日・15日(月) 午後2時～4時 ▼参加費 3,000円 ▼持参品 キター
 【アキラの説法カフェ】 ▼日時 5月12日(金) 午後2時～4時 ▼参加費 3,000円
 【もったいない但馬部ちくちく針仕事】 ▼日時 5月13日(土) 午後1時30分～4時 ▼参加費 3,000円
 【お気軽ワクレレ教室】 ▼日時 5月19日(金) 午後2時～4時 ▼参加費 3,000円(ワクレレの用意あり)
 【手仕事工房】 ▼日時 5月26日(金) 午後2時～4時 ▼参加費 3,000円
 【筆遊び教室】 ▼日時 5月27日(土) 午後2時～4時 ▼受講料 1,000円
 【★昭和の歌声カフェ】 ▼日時 5月28日(日) 午後1時30分～3時30分 ▼参加費 2,000円 ▼場所 レストラン下館(菅谷) 新企画「たまり場ホームルーム」
 ▼日時 5月27日(土) 午前11時～午後1時 ▼参加費 2,000円 ※昼食は各自持参
 甲 関 小松崎 ☎090-11797-3045

広報筑西ビーブル4月1日号「行政ニュース」において、一部誤りがございました。
 お詫びして訂正いたします。
 正 近藤隆則市長
 誤 近藤孝則市長
 正 市民栄誉賞受賞者の おっこさんこと渡辺良子さん
 誤 名譽市民のおっこさんこと渡辺良子さん

まちづくりカフェピーチ

【親子リトミック・ピーチひろば】 ▼日時 5月16日(火) 午前10時
 ▼対象 未就学児とその保護者 ▼定員 20人 ▼講師 檜山祐子氏 ▼持参品 バスタオル、飲み物 ▼参加費 500円
 甲 関 NPO 法人地球の保健室 檜山 ☎090-8808-1052
 【ピーチ・ピース教室】 ▼日時 6月1日・15日(木) 午前10時～(毎月第1・第3木曜日) ▼講師 福田氏 ▼定員 各回5人 ▼持参品 はさみ、小物入れ、メジャー(各1人) ▼費用 材料費(各自)
 甲 関 NPO 法人地球の保健室 福田 ☎080-6593-6386
 【つたこえピーチひろば】 ▼日時 6月2日(金) 午前10時 ▼持参品 マイカップ、スリッパ ▼参加費 200円(80歳以上無料) 【英語であそぼ・楽しく英語教室】 ▼日時 6月3日(土) 4歳～年長:午後1時30分～小学生:午後2時40分 ▼定員 各15人 ▼持参品 飲み物 ▼参加費 無料
 甲 関 NPO 法人地球の保健室 ☎090-11034-0117

読み聞かせ

♪対象 幼児・児童・保護者♪
 【読み聞かせの会「てくてて」】 ▼日時 5月6日(土) 午前10時30分～11時30分 ▼場所 協和公民館和室
 甲 関 吾妻 ☎57-3401
 【まぐらひん】 ▼日時 5月13日(土) 午後2時～3時 ▼場所 関本公民館和室
 甲 関 小川 ☎37-3729
 【野はらの会】 ▼日時 5月20日(土) 午後2時 ▼場所 中央図書館おはなしコーナー ▼内容 「とりかえっこ」(絵本)、「えにかいたねこ」(紙芝居)ほか
 甲 関 鶴見 ☎24-83376

健康運動教室 (筑西はつらつバラエティー体操)

地区	開催日	会場
下館	5月19日(金) 13:30~15:00	しもだて地域交流センター「アルテリオ」会議室A
	5月11日・18日・25日(木) 13:30~15:00 ※18日は認知症予防体操教室。上履き持参。	下館武道館1階
関城	5月17日(水) 13:30~15:00	ペアーノリハーサル室
明野	5月2日・16日(火) 13:30~15:00	あけの元気館健康体操室
	5月9日・23日(火) 13:30~15:00	宮山ふるさとふれあい公園ホール
	5月24日(水) 13:30~15:00 ※認知症予防体操教室。上履き持参。	明野いきがいセンター多目的ホール
協和	5月22日(月) 13:30~15:00 ※男性のみ。	協和ふれあいセンター集會室
	5月19日(金) 13:30~15:00	
	5月26日(金) 10:00~11:30 ※認知症予防体操教室。上履き持参。	

▶対象＝「均衡(バランス)のとれた体力づくり」に関心のある人 ▶服装＝運動のできる服装、運動靴 ▶持参品＝バスタオル、タオル、飲み物 ※市内居住地区、回数にこだわらず、どの教室にも月何回でも無料参加できます。

※予約不要

☎健康づくり課(本庁2階) ☎22-0506

青少年なんでも相談

いじめなど子どもたちのいろいろな悩みについて、専門の相談員が電話相談・面接相談に応じます。お気軽にお電話ください。▶日時＝毎週月・水・金曜日の午後1時～5時(祝日除く) ▶場所＝市青少年センター(本庁3階) ☎24-6081(直通)

こころの健康相談 ※要予約 ※秘密厳守・無料

相談日時	相談会場	予約先
5月9日(火) 午前9時～10時30分	筑西保健所	☎24-3965
5月11日(木) 午後1時～3時	関城保健センター	健康づくり課(本庁2階) ☎22-0506
5月22日(月) 午後3時～5時	筑西保健所	☎24-3965

法律相談(社協) ※要予約 ※秘密厳守・無料

相談日時	5月26日(金) 午前10時～正午
相談会場	明野農村環境改善センター(新井新田)
相談員	弁護士
予約	5月12日(金) 午前9時から、社会福祉協議会(☎22-5191)で電話受付開始(市内在住の人・定員5人、受付順)

▼日時＝毎月第2土曜日 午後1時～4時(相談時間・50分間) ▼場所＝しもだて地域交流センター「アルテリオ」 ▼内容＝資産運用の留意点、老後や年金が不安など ▼申込み＝平日 午前10時～午後4時 ▼相談無料

☎日本FP協会茨城支部 ☎029-1302-1532

いて、食事の改善方法をアドバイスします。

▼日時＝毎月第1・第3水曜日 午前9時30分～ ▼場所＝本庁2階

☎健康づくり課(本庁2階) ☎22-0506

F P がお金に関する個別相談にお答えします!(無料)

N P O 法人いちなぎみ

★以外はTea Room Jams mine(川澄)で開催。すべて要予約。

【親子でスマイルアタッチケア体験】親子でふれあいの時間がとれていますか? ▼日時＝5月10日(水) 午前10時～11時30分

【★英語リトミック】▼日時＝5月11日(木) 午前10時～11時30分 ▼場所＝しもだて地域交流センター「アルテリオ」2階練習室 15組

【母親支援(母親リフレッシュ企画)】▼日時＝5月16日(火) 午前10時～11時30分

【カラーセラピー体験】色は今の心を映し出す。不思議な体験を試みませんか。▼日時＝5月16日(火) 午前10時～11時30分

【マジックの魔法体験】季節のアレンジメントを体験してみませんか。▼日時＝5月18日(木) 午前10時～正午

☎N P O 法人いちなぎみ 市塚 ☎090-1481-0198

就職の悩みはサポステで解決!

※厚生労働省認定事業 ※無料・前日までに予約 平成29年2月現在

相談件数1,028件 セミナー受講者数1,118人

▶日時＝毎週火～土曜日 午前10時～午後6時 ▶場所＝いばらき県西若者サポートステーション(西方) ▶対象＝就職で悩んでいる15～39歳の若者又は保護者・関係者『毎週火曜日(午後1時～4時)にハローワークで出張相談会開催中』

☎いばらき県西若者サポートステーション ☎54-6012

アディクション教室

薬物やアルコール、ギャンブルなどの依存症を理解し対応方法を学び、同じように悩んでいる家族と話し合う教室です。依存症本人の回復のヒントが見つかるようにご利用ください。(初回の参加は申込先へ確認してください。)

▶日時＝5月12日(金) 午後1時30分～3時30分 ▶場所＝筑西保健所

※教室の開催日の午前中には専門相談を設けています(要予約)。

☎筑西保健所 ☎24-3965

ひきこもり相談

▶日時＝5月25日(木)

【専門相談】午後1時30分～2時30分 臨床心理士が相談を受け、対応などについて助言や情報提供を行います。

【家族教室】午後2時30分～4時 同じ悩みを持つ家族同士がひきこもりについて学び、交流を深め、解決の糸口を見つける場です。

※要予約・秘密厳守・無料。家族教室への参加は、面接を行ってからとなります。

☎筑西保健所 ☎24-3965

不登校・ひきこもりの解決にむけて

お子さんの問題行動(不登校・ひきこもり・家庭内暴力など)で苦しめられている当事者及び保護者のための相談会を開催します。

▶日時＝5月17日(水) 午後1時30分～5時 ▶場所＝しもだて地域交流センター「アルテリオ」2階研修室 ▶資料代＝300円(会員無料)

☎アイネット 浅沼 ☎22-2441

生活の困りごと相談(市) ※秘密厳守・無料

【相談日時】5月25日(木) 午後1時～3時(法律相談は4時まで)

【場所】下館武道館2階

	相談員	申込み
人権相談	人権擁護委員(法務大臣委嘱)	事前申込不要(当日来訪順受付)
行政相談	行政相談委員(総務大臣委嘱)	
法律相談(市内在住の人)	弁護士	☆5月15日(月) 午前9時から、広報広聴課にて電話予約受付開始(先着8名)

人権相談・☎人権推進課 ☎24-2102/ 行政・法律相談・☎☎広報広聴課 ☎24-2172



知ろう! 学ぼう! やってみよう!

カルチャー講座

6月開講 受講生募集

■対象 市内在住又は在勤者
■申込み 5月14日(日)までに、各公民館に電話又は来館して直接申込。
※応募多数の場合抽選となります。応募が少数の場合は、開催しない場合もあります。
※4月24日・5月1日・8日(月)は休館日です。
※日程は変更になる場合もあります。

●しもだて地域交流センター ☎23-1616

版画・水彩画 (15回)

おおむね第1・3土曜日 9:30~11:30
講師:横山浩也 定員:24人

わが家の名カメラマン(15回)

月2回程度土曜日 9:30~11:30
講師:長谷川恵一 定員:20人

絵手紙 (10回)

第2・4水曜日 10:00~12:00
講師:柳谷信子 定員:20人

楽しいストレッチ (6回)

6月10日~7月29日金曜日 10:00~11:30
講師:吉川人美 定員:15人

油絵(洋画) (15回)

第1・3土曜日 13:30~15:30
講師:飯泉俊夫 定員:20人

初心者の手編み (15回)

おおむね第1・3金曜日 13:30~15:30
講師:飯野文江 定員:15人

パッチワーク (10回)

第1・3木曜日 9:30~11:30
講師:成田幹子 定員:15人

筑西郷土史 (15回)

おおむね第2土曜日・第4日曜日
13:30~16:30 講師:桐原光明 定員:35人

●生涯学習センター(ペアノ) ☎37-7803

初心者のギター (10回)

第1・3土曜日 13:30~15:30
講師:長塚彰 定員:20人

初心者のペン習字(筆ペン、ボールペンなど) (10回)

第1・3木曜日 10:00~12:00
講師:築建司(岳遊) 定員:15人

●関本公民館 ☎37-6626

中華と西洋料理 (10回)

第4水曜日 9:30~11:30
講師:川上貴子 定員:15人

親子でレッツスポーツ (10回)

第2・4土曜日(6月のみ第3・4土曜日)
13:30~14:30 講師:臼井啓 定員:20組
対象:年中から小学1年生までのお子さんと保護者

●河内公民館 ☎37-6556

カラオケ (10回)

第1水曜日 13:30~15:30
講師:菅谷豊子 定員:10人

刻字 (10回)

第1・3金曜日 13:30~15:30
講師:初見貞夫 定員:10人

●黒子公民館 ☎37-6809

フォークダンス(14回)

毎週土曜日 9:30~11:30
講師:金田智子 定員:20人

初心者のそば打ち(3回)

6月4日・18日(日)・7月2日(日)
9:00~11:00 講師:和田次男 定員:5人

●明野公民館 ☎52-5333

ヨガ (12回)

第1・3金曜日 10:00~11:30
講師:大町美智子 定員:50人

フラワーアレンジメント (12回)

第2・4木曜日 10:00~12:00
講師:松崎正明 定員:15人

初心者の太極拳 (14回)

第2・4木曜日(6・7月は第1~4木曜日) 10:00~11:30
講師:飯島茂 定員:40人

四つ竹健康おどり(12回)

第2・4火曜日 13:30~15:30
講師:近藤ひろ子 定員:20人

オカリナ (10回)

第1・3木曜日 10:00~12:00
講師:西村伸子 定員:10人

●協和公民館 ☎57-2515

折り紙 (14回)

第2・4木曜日 13:30~15:30
講師:岩崎和代 定員:15人

お菓子作り (7回)

第1水曜日 9:30~12:00
講師:為我井幸子 定員:12人

カルトナーージュ (7回)

第3木曜日 9:30~12:00
講師:斉藤陽子 定員:12人

キャンドルフラワー(7回)

第3土曜日 10:00~12:00
講師:戸頃美代子 定員:12人

季節の料理 (7回)

第2金曜日 10:00~12:00
講師:中村弥生 定員:12人

リラックスヨガ (14回)

第1・3火曜日 10:00~11:30
講師:矢嶋いつみ 定員:20人