

PEOPLES 2.1 2017

Contents

新中核病院建設工事起工式	3
ちくせい観光大使誕生	4
まちのわだい	9
介護予防・日常生活支援総合事業	10
市民記者	13



祝 成人

友人と笑顔で再会、大人への決意新たに

1月7日、市内4会場で成人式が行われました。今年成人を迎えたのは、1,115人。会場では色鮮やか
な晴れ着姿、凛々しいスーツ姿や袴姿の新成人らが友人と再会し、大人としての決意を新たにしました。
今年も筑西市地域女性団体連絡会（野澤和子会長）が、新成人に物を大切にすることを伝えるため、牛
乳パックを再利用した紙すき絵はがきを贈呈しました。

2ページで各会場の様子を紹介します！

▲新成人に贈呈された
紙すき絵はがき



明野地区



明野公民館大ホール「イル・プリランテ」

ダイヤモンドホール



下館地区

成人式 Photo Collection

協和地区



協和公民館総合ホール

ペアーノ (市生涯学習センター)



関城地区





平成30年10月開院へ向けて 新中核病院起工式を実施

平成28年12月23日、新中核病院建設工事起工式が、大塚・深見地内の建設地で行われました。起工式には、来賓の橋本昌知事をはじめとする関係者85人が出席し、工事の安全を祈願しました。



くわ入れをする須藤市長

新中核病院整備計画の概要

事業名 新中核病院整備事業

場所 筑西市大塚・深見地内

施設概要

病院棟Ⅱ免震構造、鉄骨造、地上6階、屋上ヘリポート

1階：医事、外来、救急、放射線、薬剤など

2階：医局、手術、HCU、検査、会議室、事務室など

3階：一般病棟

4階：一般病棟、地域包括ケア病棟

5階：一般病棟、小児病棟

6階：E.V機械室、倉庫

R階：ヘリポート

情報プラザ棟Ⅱ耐震構造、鉄骨造、地上1階

1階：人工透析、リハビリ、講堂、食堂など

病床数250床、駐車場655台

開院予定 平成30年10月

予定診療科目 内科、小児科、外科、整形外科、眼科、泌尿器科、耳鼻咽喉科、皮膚科・形成外科、救急科（常勤医師を配置する診療科Ⅱ9科）

市民のみなさまから「新中核病院について分かりやすく説明を」との意見が多数寄せられましたので、マンガなどで説明してまいります。

まだまだこれからが大変。図面どおりできているか建物の検査、病院としての機能が備わっているか保健所の検査を受け、合格したら平成30年夏頃に建物ができあがり。そして開院までに医療機器や備品の引っ越し、大型医療機器も運び入れます。

受付から会計までの患者さんの流れを入念にリハールして、平成30年10月に開院します。

完成までには、たくさんやることあるんだね。

完成が待ちどおしいな～

シチョーさんに質問！

12月23日に起工式があったけど、これからどんな風に工事が進むのかな～？

2月から工事が本格化するよ。そして夏にかけて、杭や土台の工事をを行い、冬には骨組みができあがるよ。

わオ！！

すご～～～い！！！！大きなジャングルジムみたいだね！

平成30年春には、壁や窓もついて病院らしくなってくるよ。次は建物内部の工事をやるよ。

もうできあがるの？

「あらすじ」ちくせいちゃんは新中核病院がどのようにでき上がるか気になったので、インターネットを使ってシチョーさんに質問してみました。

第5話

私たちが筑西市をPRします



写真右から柳田さん、竹内さん、加納さん、小沼さん、飯塚さん

ちくせい観光大使誕生！

1月14日、市中央図書館で、筑西市観光協会（鈴木勝家会長）による「ちくせい観光大使」任命式が行われました。

観光協会では、市の観光資源や特産品などの情報発信・PRを行うことで、市の知名度向上と交流人口増加に繋げようと、観光大使を初めて募集。多数の応募者の中から厳正な審査が行われ、市のPRに意欲のある5人が選出されました。

とても晴れやかな表情で任命状を手にした5人は、平成30年3月まで、市内外のイベントなどに出演して、PR活動をします。



▲鈴木会長から任命状を交付

観光大使の紹介

柳田 憲枝さん（会社員）

大使に任命していただき大変光栄であると同時に、責任を感じています。素晴らしい自然と原風景など、市の魅力をPRします。

竹内久美子さん（会社員）

大使に選ばれ清々しい気持ちです。ひまわり畑などの素晴らしい原風景をはじめ、活気あるまちをPRします。

加納 奈々さん（シンガーソングライター）

大使に任命していただき、大変光栄です。今までの音楽活動の経験を生かし、音楽を通して筑西市をPRします。

小沼ななせさん（会社員）

祇園祭りやマラソン大会などのイベントが好きで参加しています。市のイベントを中心に全力でPRします。

飯塚 まゆさん（大学生）

大使に任命していただき大変うれしいです。持ち前の明るさと笑顔と大きな声で、生まれ育った愛する筑西市をPRします。

問 商工観光課

☎ 201160

筑西ひなめぐり
2月4日（土）～3月5日（日）

同時開催
JR駅からハイキング
～ぶらり筑西へ 雛めぐりと社寺めぐり～
[湖月庵にてスタート受付]
「駅からハイキング」について詳しくは
<https://www.jreast.co.jp/ekihai/>

館最中本舗
湖月庵 下館駅前通り 8:30-18:00 筑西市丙 202-13
Tel. 0296-22-2513 (火曜定休)

TBS テレビ系「フレイジージャーニー」出演中！
飲んで食べて 寝ちゃおう

丸山ゴンザレストークショー

2月19日（日）18:00-20:30
先着100名！2月12日締切

会場：旬彩遊膳かねきや（筑西市門井 1939-2）
最寄駅：新治駅（駅から送迎車あり）

世界の危険地帯取材記

主催：公益社団法人 下館青年会議所
☎ 090-5211-4812（鈴木）
メール：shimodatejc.sekaken@gmail.com

参加料：驚愕の食事付き
フリードリンク
アルコール含む
3,000円!

今が旬!

筑西のいちご

ぜひご賞味ください



真っ赤な色と甘みで食べる人を魅了する筑西市の特産品「いちご」。

甘くておいしいだけでなく、ビタミンCが豊富に含まれており、大粒なら5・6粒食べれば1日の所要量を摂取できます。健康や美容にも効果的ないちごは、今が旬です。

ぜひ、お買い求めください

市の肥沃な大地で育ったおいしいいちごを食べ、一緒にまちをPRしましょう!

お近くのスーパーマーケットなどでお買い求めいただけます。

いばらキッスをご存知ですか?

市内の栽培の中心はとちおとめですが、近年、茨城県のオリジナル品種「いばらキッス」の栽培も力を注いでいます。甘さと酸味のバランスがよく、円すい形の整った形が特徴です。

「とちおとめ」と「ひたち1号」の交配により誕生し、平成24年に品種登録されました。

市場の評判も高く、高級フルーツとしての新たなブランド確立が期待されます。

※いばらキッスは、ファーマーズマーケットからいち（西方）で取り扱っています。（入荷数に限りがあります）

県オリジナル品種「いばらキッス」▶

【問い合わせ】市農政課
農西農林事務所経営・普及部門
☎24-11161
☎24-19214

筑西市文化協議会下館支部主催 文化講演会

「夢と絆」



24年間の北朝鮮での生活体験を踏まえ、日本への帰還、人生の夢、家族の絆などについて講演します。

講師：蓮池薫氏（新潟産業大学准教授）

日時：3月14日（火）

開場：午後1時30分／開演：午後2時

場所：スピカ6階コミュニティプラザ

定員：150人 ※申込多数の場合は抽選
入場無料（要事前申込）

★申込方法★

往復はがきのみ（お1人につき1枚まで）
〔宛先〕

〒308-8616

田中町丙360番地 筑西市教育委員会文化課

※返信用はがきに申込者の住所・氏名・連絡先を記入してください。

★申込期間★2月6日（月）～17日（金）必着

【問い合わせ】文化課 ☎22-0183



ちんタッグ 通信50

「ダイヤモンド筑波」に合わせて 温かいスープを配布します

年に2度だけ、筑波山の頂上から朝日が昇る貴重な光景「ダイヤモンド筑波」を、より多くのおみなさんに楽しんでもらうため、筑西市活性化プロジェクト「ちんタッグ」と市が、ご来場のおみなさんに温かいスープで「おもてなし」をします。

寒い朝が苦手なあなたも、この機会に凛とした空気の中で繰り広げられる幻想的な光景を生で体感してみませんか。

開催日：2月14日（火）前後

※決定次第、観光協会ホームページなどで公開します。

時間：午前5時～8時頃

場所：母子島遊水地（飯田地内）

内容：温かいスープ300食を無料配布

※なくなり次第終了

☎おもてなしについて：商工観光課

ちんタッグについて：企画課

☎20-11160
☎24-21197

お食事会ご予約承ります

お座敷16名様まで

自慢の海鮮鍋と
国産黒毛和牛満喫コース
お一人様
（税込）**4,000円**

みんなでワイワイ
お楽しみコース
お一人様
（税込）**3,000円**

希少なまぐろカマとろ焼きと
国産黒毛和牛すき焼き鍋コース
お一人様
（税込）**5,000円**

飲み放題 2時間1,500円

ランチョンマット&箸袋サービス

無料送迎サービス



ごほう下館本店

【住所】筑西市一本松482
【営業時間】11:00～21:30

お問い合わせ・ご予約は

☎0296-22-7878



筑西people ご宴会優待クーポン

本券ご利用で
ご宴会料理
本体価格より

10%割引

ごほう下館本店でご利用いただけます
ご予約の際、本券使用の旨をお伝え下さい
他サービスとの併用はできません

平成29年2月28日まで有効

筑西市消防団出初式

1月8日、新春恒例の筑西市消防団の出初式を開催し、消防団員640人が、行進などを通じて士気や防災意識の高揚を図り、住民の生命と財産を守る決意を新たに団結を誓いました。

式典は、市役所前駐車場で実施。野澤信明団長の訓示後、永年勤続の団員などの表彰が行われました。

放水試験で中館の動行緑地に44台の消防車が勢ぞろいし、冬の青空に向けて一斉に放水すると、詰めかけた観客から歓声があがりました。

表彰されたみなさんをご紹介します。(敬称略)



- 消防庁長官表彰
 - 永年勤続功労章
 - 水越政男 (富士見町)
 - 日本消防協会会長表彰
 - 精績章
 - 阿部幸直 (岡芹)
- 茨城県知事定例表彰
 - 永年勤続功労章 (30年以上)
 - 栗原浩 (桑山) 青柳稔 (小林)
- 永年勤続功労章 (20年以上)
 - 浅見哲也 (田中町) 須永昇 (海老ヶ島)
- 茨城県消防協会会長表彰
 - 優良分団
 - 第10分団 第11分団
 - 栗原浩 (桑山) 青柳稔 (小林)
 - 功労章
 - 浅見哲也 (田中町) 須永昇 (海老ヶ島)
- 功労章
 - 野沢祐一 (岡芹) 石橋忠 (桑山)
 - 廣沢祐弥 (奥田) 藤田擴人 (門井)
 - 大畑雅弘 (西保末) 岩淵健一 (蓮沼)
 - 平澤洋一 (稻荷町) 吉江正紀 (海老ヶ島)
 - 下条寿 (下星倉) 篠崎信一 (森添島)
 - 平石和之 (大町) 高橋正之 (折本)
 - 初澤英記 (木戸) 比企吉典 (中上野)
 - 小山孝男 (下平塚) 増淵雅之 (成田)
 - 松田啓行 (築地)
- 永年勤続消防職団員妻女表彰
 - 浅見文江 (田中町)
- 筑西市長表彰
 - 永年勤続団員 (10年勤続)
 - 石塚明洋 (田中町) 金田誠みどり町二丁目
 - 青木彰 (栄町) 大山智也 (直井)
 - 市村哲也 (稲野辺) 柴直樹 (国府田)
 - 渡邊哲彰 (蒔田) 大木智裕 (奥田)

- 優良分団
 - 第10分団 第11分団
 - 上野拓也 (奥田) 鈴木正法 (樋口)
 - 中西聖太 (樋口) 和田健一 (五所宮)
 - 鬼沢成義 (笹塚) 菊池幸雄 (布川)
 - 小波正樹 (布川) 佐藤学 (玉戸)
 - 神部崇 (野殿) 瀧田晃一 (下野殿)
 - 青木和人 (嘉家佐和) 櫻井芳則 (榎生) 丁自
 - 長須茂雄 (徳持) 篠崎貞夫 (深見)
 - 大畑雅弘 (西保末) 坪松靖浩 (海老ヶ島)
 - 古宇田雅人 (成井) 鈴木克美 (松原)
 - 平間秀光 (桑山) 柳田和彦 (桑山)
 - 上野和義 (谷永島) 岩淵健一 (蓮沼)
 - 岩淵文典 (蓮沼) 小竹淳一 (三郷)
 - 岩淵等 (蓮沼) 藤澤悦史 (小栗)
 - 落合久 (小栗)
- 消防長表彰
 - 優良分団
 - 第10分団 第11分団
 - 小川武則 (末広町) 荒井久嘉 (二木成)
 - 豊澤敏博 (菅倉) 初沢敏雄 (西町)
 - 直井忠 (本城町) 飯泉登 (川澄)
 - 大山晶弘 (川澄) 早瀬泰俊 (羽方)
 - 早瀬田 (落合) 平石芳則 (樋口)
 - 小島正大 (泉) 田代康夫 (上平塚)
 - 大橋勤也 (笹塚) 山中芳則 (布川)
 - 菊池英雄 (布川) 佐藤学 (玉戸)
 - 瀧田晃一 (下野殿) 渡辺靖 (女方)
 - 大島弘之 (西榎生) 蛸澤靖浩 (下中山)
 - 篠崎貞夫 (深見) 小島弘之 (関本上)
 - 塚田健二 (関本下) 廣瀬直人 (江)
 - 石川範明 (関本) 野尻政博 (犬塚)
 - 福島照幸 (辻) 中山康範 (稲荷)
 - 野手満 (海老ヶ島) 小林正 (中上野)
 - 日向和久 (築地) 中山和典 (下川中子)
 - 大吉恵 (吉田) 鈴木公司 (宮後)
 - 柳田和彦 (桑山) 戸頃光毅 (知行)
 - 下条優 (下星倉) 谷島真史 (三郷)
 - 海老澤文則 (門井) 谷島裕平 (井出蛸沢)
 - 遠藤哲夫 (小栗) 国府田雅行 (蓬田)
 - 飯島昌輝 (小栗) 小貴ひろみ (井上)

あなたも地域のチカラになりませんか

消防団員募集

目黒防災安全課
☎24-2132

女性団員募集中

- 活動 火災予防や広報活動、地域の防災行動力を高めるために初期消火訓練・救助などの住民指導、地域行事での警戒、災害時消防隊と連携した消火活動、現場での広報・警戒活動
- 待遇 年間一定の報酬額を支給。災害や訓練に出動した場合に手当を支給。5年以上勤務し退団した場合は、退職報償金を支給。活動中に負傷した場合は補償制度有り。活動に必要な制服などを貸与。功労・功績によって表彰有り。
- 資格 市内在住・在勤・在学の18歳以上で健康な人
- 応募 お近くの消防分団又は防災安全課まで
- 活動 高齢者世帯の防火診断・指導、応急手当普通救命講習会の開催、広報車による市内一円の防災広報活動、防火防災啓発活動
- 待遇 年額報酬・退職報償金・出動手当支給。活動中に負傷した場合は補償制度有り。活動に必要な制服などを貸与。
- 資格 市内在住・在勤の18歳以上45歳未満で健康な人(女性) ※大学生可
- 応募 防災安全課まで
- 募集人員 若干名
- 応募締切 2月28日(火)まで

筑西市の皆様が主役です!! コミュニティチャンネル!

地上デジタル
Twitch リモコンボタンは 11

CC9アワー

放送時間: 9時、17時(60分番組)

2月20日(月)~2月26日(日)
大田地区福祉芸能大会

エリア拡大
します!

H30年2月開局予定
H29年5月開局予定

筑西ケーブルテレビ
※筑西市が出資する第3セクターの会社です。
☎0120-09-1811

ふるさとPRフェスタ in 台東 に出店

全国19自治体による地元PRの祭典

市では、都市との交流を促進し、市の知名度アップや特産品のPRのため、東京都台東区と交流を行っています。

12月17日・18日、筑西市の豊かな自然や農業・観光・文化の魅力を台東区のみなさんにPRするため、花川戸公園で開催された「ふるさとPRフェスタ」に出店しました。

イベントには、全国から



▲農産物を販売する石井副市長



▲ステージ発表の様子

19の自治体に参加し、特産品の販売やステージ発表を行いました。

筑西市は、いちご、きゅうり、レタスなどの農産物の販売や、桐下駄の販売、観光パンフレットの配布などで市の魅力を発信しました。また、ステージ発表では、櫻塚おはやし保存会（坂入孝則会長）のみなさんが地域伝統のお囃子を披露し、会場を盛り上げました。

下館地区旧市内の下館及び通称町名に関する覚書を締結

1月11日、市と筑西市自治会連合会下館支部（山中保支部長）、下館商工会議所（関正夫会頭）は、「下館地区旧市内の下館及び通称町名に関する覚書」を締結しました。

3者は今後、「下館地区旧市内の下館及び通称町名の取扱いに係る市の対応方針」に基づき委員会を組織し、市広報紙での通称町名掲載の推進（市）や、新聞のお悔やみ欄への通称町名の記載促進（報道機関）、通称町名を記載した郵便物の取扱いの推進（J・P）、電話帳への通称町名記載の促進（NTT）など、通称町名などの有効活用に取り組めます。

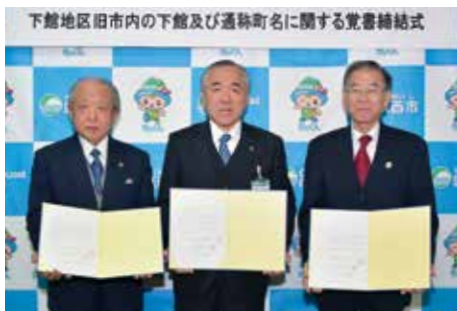

▲左から：山中支部長、須藤市長、下館商工会議所新井常議員

野焼きは法律で原則禁止されています

「近所でごみを燃やしていて、煙くて困っている」という苦情が市役所に多く寄せられています。家庭や事業所から排出されるごみを、構造基準を満たさない家庭用焼却炉、ドラム缶、ブロックなどで作った囲い、地面を掘った穴などで野外焼却する、いわゆる「野焼き」は法律で原則禁止されています。

野焼き行為は、近隣住民に迷惑をかけるばかりでなく、人の健康や生活環境への影響が懸念されるほか、火災の原因にもなりますので、絶対に行わないでください。家庭のごみは分別をして集積所に出しましょう。

ごみの違法な焼却行為に対しては、5年以下の懲役若しくは1,000万円以下の罰金又はこの両方が科せられます。（法人に対しては、3億円以下の加重罰）

問い合わせ

県西県民センター環境・保安課
野焼き・不法投棄110番
（フリーダイヤル）
0120-5361380

環境課（代表） 24-2111
※休日、夜間等緊急の場合
筑西警察署 24-0110

て助成しているものです。

スポーツ振興くじ(toto) 助成事業で備品を整備

市は、平成28年度のスポーツ振興くじ(toto)助成事業を活用し、協和の杜体育館にバスケットボールゴール1組を購入しました。

この事業は、独立行政法人日本スポーツ振興センターが、豊かなスポーツ環境の整備推進を図るために地方公共団体に対し



▲購入したバスケットゴール

市役所本庁舎機能が

スピカビルへ移転します

スピカ新庁舎は、1月30日(月)から3階・4階及び2階の一部で業務を開始し、2月13日(月)からは1階・2階でも業務を開始します。新庁舎への移転にあわせて、来庁先や電話番号が変更となりますのでご注意ください。

各課の配置や電話番号など詳細は、本紙とともに配布した新庁舎パンフレットや市ホームページに掲載していますのでご覧ください。

※毎週木曜日の窓口延長業務は、2月9日(木)まで現庁舎で行います。2月12日(日)の休日窓口業務は休止します。

【問い合わせ】契約管財課

☎ 24-2185



本庁舎開庁記念 おっこの タイプアート作品展



友好都市「岡山県高梁市」の備中松山城
2016年7月

市民栄誉賞受賞者のおっこさんと渡辺良子さんが、足の指でタイプライターを操り描いた作品を展示!

【日時】2月13日(月)～19日(日)
午前9時～午後6時(最終日は午後3時まで)

【場所】スピカビル地下1階多目的スペース

【入場料】無料

【問い合わせ】ギャラリー「おっこの室」を支える会
☎ 22-5500

2月16日(木) 午前10時～ ちっくんひろば OPEN!

スピカ1階
入場無料★

「ちっくんひろば」は、大型滑り台・大型ボールプール・ボルダリング・お絵かきボード・ロディ・ちっくんバルーンなどがあり、子どもたちが楽しめる屋内の遊び場です。また、オムツ交換台や授乳スペースを設けるなど保護者とお子さんが安心して遊べる施設です。「親子の遊び場・ふれあいの場」としてぜひ遊びにいらしてください。

【入場口】スピカ1階ちっくんひろば入口

【利用時間】午前9時～午後4時

【休館日】12月29日～1月3日(原則)

※保護者が、必ずお子さんと一緒にご利用ください。

【問い合わせ】こども課 ☎ 24-2104

現庁舎備え付けの証明書自動交付機は

3月31日(金)で廃止となります

今後、休日に証明書の取得を希望する人はお早めにマイナンバーカードの申請を行ってください。

【注意!】



しもだて市民カード 筑西市民カード

印鑑登録をした「筑西市民カード」又は「しもだて市民カード」につきましては、引き続き、市役所窓口での印鑑登録証明書の申請の際に必要となりますので、そのまますお持ちください。



マイナンバーカードを使用した 証明書コンビニ交付サービス をご利用ください



マイナンバーカード

【対象】筑西市にお住まいの人

【必要なもの】マイナンバーカード
(利用者証明用の電子証明書搭載のもの)

【取得できる証明書】

・住民票の写し(住民票コードは入りません)
・印鑑登録証明書
・課税(非課税)所得証明書

【発行手数料】1通200円
【サービス提供時間】午前6時30分～午後11時
(12月29日～1月3日を除く)

【対象コンビニ】セブンイレブン、ローソン、サイクルKサンクス、ファミリーマート、セイコーマート、ミニストップなど(対応店舗のみ)

【カードの申請についての問い合わせ】◆市民課 ☎ 24-2101

◆マイナンバーコールセンター(無料) ☎ 0120-9510178
(平日 午前9時30分～午後8時 / 土日・祝日 午前9時30分～午後5時30分)

【意外な事実】約80%の都道府県で地元紙が県内シェアNo.1と言う事実!

犯人は 茨城新聞社です!

県内の細かなニュースはテレビ、ネットには登場しません。
なのに、残念ですが「地元紙」茨城新聞のシェアは第3位です。
犯人はアピール不足の茨城新聞社です!でも、地元の話題や県内スポーツ等、皆さんの身近なニュースは質、量ともNo.1!
是非この機会に無料で体感してください。

茨城新聞社

お申込はいますぐ

TEL ☎ 0120-029-218
[お電話受付時間] 9:00～17:00 土日祝日を除きます

無料進呈!

茨城新聞を7日間無料で
毎朝、お届け致します。

なぜ、そんなに売れるの?
ちょっと試みに読んでみたい!
売込み等は一切致しませんので
ご安心してご応募ください。



下館中・杉山咲衣さんが 県知事賞を受賞！



第60回茨城県発明工夫展（県、県教育委員会、県発明協会主催）で、下館中学校1年の杉山咲衣さんが「肩から落ちない安全タスキ」を発明し、児童・生徒の部特賞の県知事賞を受賞しました。

杉山さんは、「受賞できてうれしいです。これからも、日常生活の中で人の役に立つ工夫がないか考えていきたいです」と話してくれました。

市内からは、他に下館小学校2年の坂入悠翔さんが、県中小企業振興公社理事長賞を受賞しました。

交通安全新鮮な気持ち (餅)とゆず(柚)り合い



12月1日、筑西地区交通安全協会下館支部（市塚不二夫支部長）と下館飲食店組合交通安全協力会（酒井敏会長）、交通安全母の会下館支部（高山伸代支部長）が、現本庁入り口などで交通安全キャンペーンを実施。市民に餅を配り、交通安全を呼びかけました。また同8日には、交通安全協会明野支部（廣瀬進支部長）と交通安全母の会明野支部（武井みね子支部長）が、明野中学校東交差点でドライバーに柚を配り、安全運転を呼びかけました。

追悼と家族や地域との絆 をキャンドルに込めて



12月23日、協和総合庁舎エントランス前広場で、筑西市ネットワークワーカ協議会（関根静子会長）主催の「第3回キャンドルナイト筑西」が行われました。東日本大震災の犠牲者への追悼と家族や地域の絆を次の世代へ紡いでいくことを目的に、約150人の参加者がキャンドルに火を灯し、祈りを捧げました。

下館駅でおもてなし ～関鉄ビール列車



12月17日・18日、関東鉄道(株)が「関鉄ビール列車」を運行しました。満員の列車は常総線守谷駅を出発し、車内で弁当やビールを楽しみながら下館駅へ。下館駅では、筑西きむちや和菓子、ベーコンなどが販売され、筑西ふるさと大使の植木定男さん（筑西の寅さん）が市をPRしてもてなしました。

新春の風物詩「だるま市」を開催～大町通り

1月9日、大町通りで、新年の伝統行事である「だるま市」（大町通り商店会主催）が行われました。午前中はあいにくの雨でしたが、大町通りは、高崎だるまや武州だるまなどの縁起物を買求める大勢の人でにぎわいました。



また、羽黒坂をかけ登り、最初に羽黒神社境内へ辿り着いた人を、今年の一歩福とするイベント「招福館男館女」（同実行委員会主催）も開催され、約250人の参加者が一歩福を目指し競い合いました。



中学生男子の部
一番福の谷井海翔さん

独立
開業

結婚相談室

こんな方におすすめ

仲人さん募集

- シニアの老若男女（退職後を機に）
- 子供がいながら自宅可能
- 美容室等の副業として
- 人脈が多く世話好きな方
- 低資本・低リスク



結婚相談室 **チャペル** 担当：遠藤
☎ 0280-30-7070

2015年
全国エステティック
フォトコンテスト

エンダモロジー部門
**優秀賞
受賞店**

初回 4,320円(税込)

スペシャルタイム
フェイシャル
平日限定特別プライス
12:00 ~ 16:00
ご来店の方
¥3,000 ~ ¥6,000円(税別)

サロン シエル 検索

サロン・シエル Tel:0296-21-0233
平日 10:00 ~ 20:00 土・日 10:00 ~ 17:00 [水曜日定休] 筑西市一本松 142-12 【予約制】

4月
から

「介護予防・日常生活支援総合事業」が はじまります

介護や生活支援を必要とする人が増えるなか、高齢者のみなさんが住み慣れた地域で生活を継続するために、買い物や掃除などの支援、生きがいを持って参加できる活動への支援が、これまで以上に必要になると見込まれます。

4月からはじまる「介護予防・日常生活支援総合事業」では、市が主体となり、高齢者の多様なニーズに応えるサービスを、地域の実情に応じて総合的に提供し、地域での支え合いの体制づくりを進めます。

**ここが
変わります**

▶全国一律の「介護予防訪問介護・通所介護」を、市が取り組む「介護予防・生活支援サービス事業」に移行します。

▶「介護予防・生活支援サービス事業」のサービスのみを利用する場合は、要介護（要支援）認定の手続をしなくても、基本チェックリストによる判定でご利用できます。

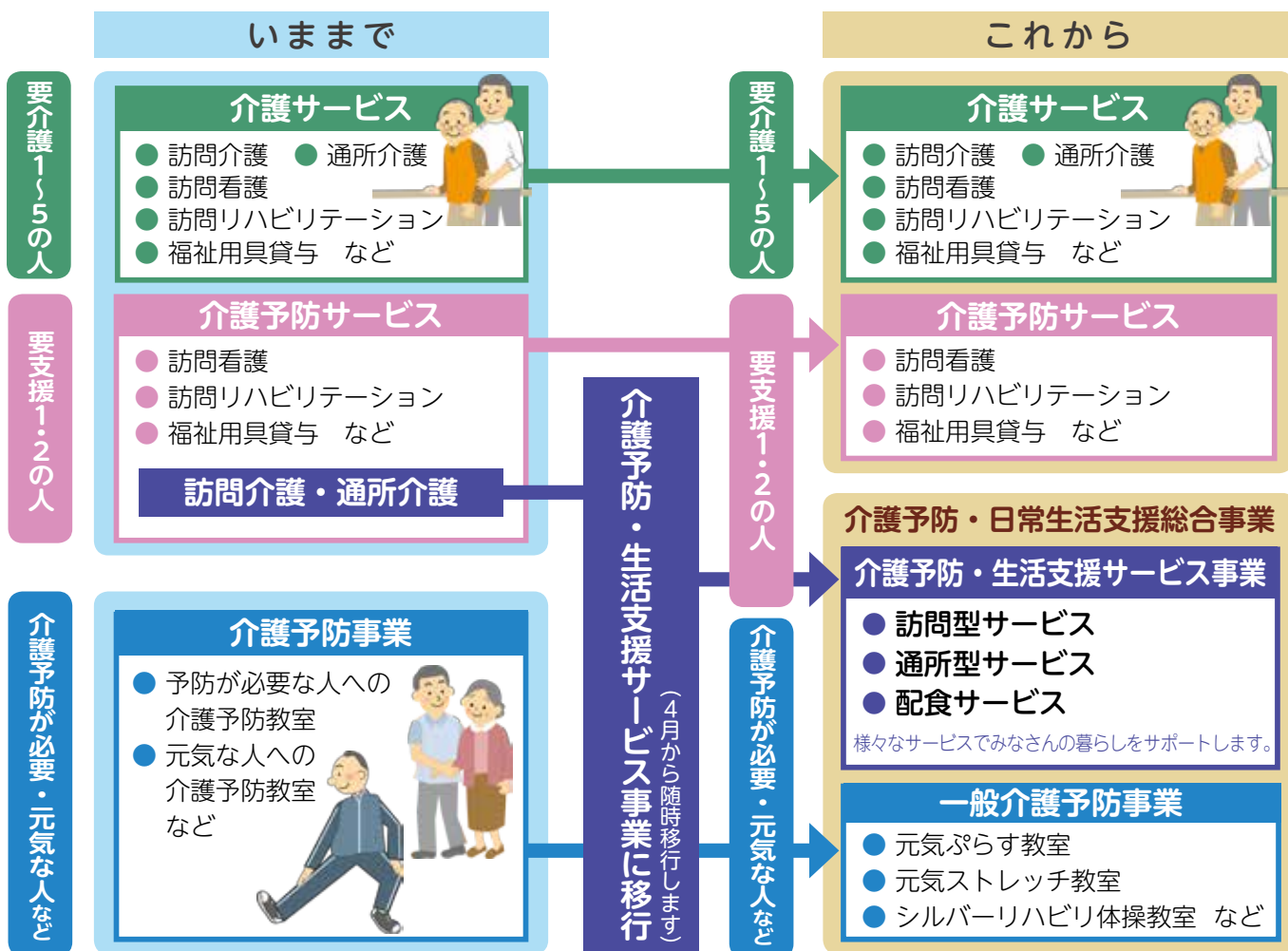

「訪問看護」「訪問リハビリテーション」「福祉用具貸与」などのサービスを利用する場合は、引き続き要介護（要支援）認定が必要になります。

職員・パート募集中

障害！高齢！福祉の仕事に興味ある方！！
資格も大切ですが、あなたの気持ちが一番です！
障害者も♡高齢者も♡明るく・楽しく・暮らす村づくり！！

♡♡♡高齢者グループホーム入居者募集中♡♡♡

♡♡今春、新規事業（新施設）OPEN予定♡♡

【職 種】 介護職員、支援員、指導員、相談員
【待 遇】 昇給年1回、資格手当、社会保険完備、寮完備、有休・交通費規定内支給、処遇改善手当支給、処遇改善一時金支給（年2回）
【勤務時間】 シフト制 【応 募】 まずは、電話にてご連絡下さい。

新卒OK!

NPO法人 **歩実** ☎0296-48-6001(障害) ☎0296-48-6002(高齢)
筑西市吉田 643-3 筑西市吉田 640-16

入居申込受付中

その人らしい生活ができるように
お手伝いさせていただきます。
資料請求・入居相談など、お気軽にご連絡ください。

職員募集中
未経験者も大歓迎！
丁寧に指導致します

【希望職種】 看護職員、介護職員、厨房職員
【待 遇】 昇給年1回、資格手当、社会保険完備、寮完備、有休・交通費規定内支給
介護職員のみ…処遇改善手当支給、処遇改善一時金支給（年2回）
【勤務時間】 シフト制 【応 募】 まずは電話で

社会福祉法人向日葵福祉会 **ひまわり苑** 筑西市吉田 641-3
特別養護老人ホーム ☎0296-52-5088

利用までの流れ

介護予防・日常生活支援総合事業には、要支援認定を受けた人や基本チェックリストにより生活機能の低下がみられた人が利用できる「**介護予防・生活支援サービス事業**」と、65歳以上のすべての人が利用できる「**一般介護予防事業**」があります。

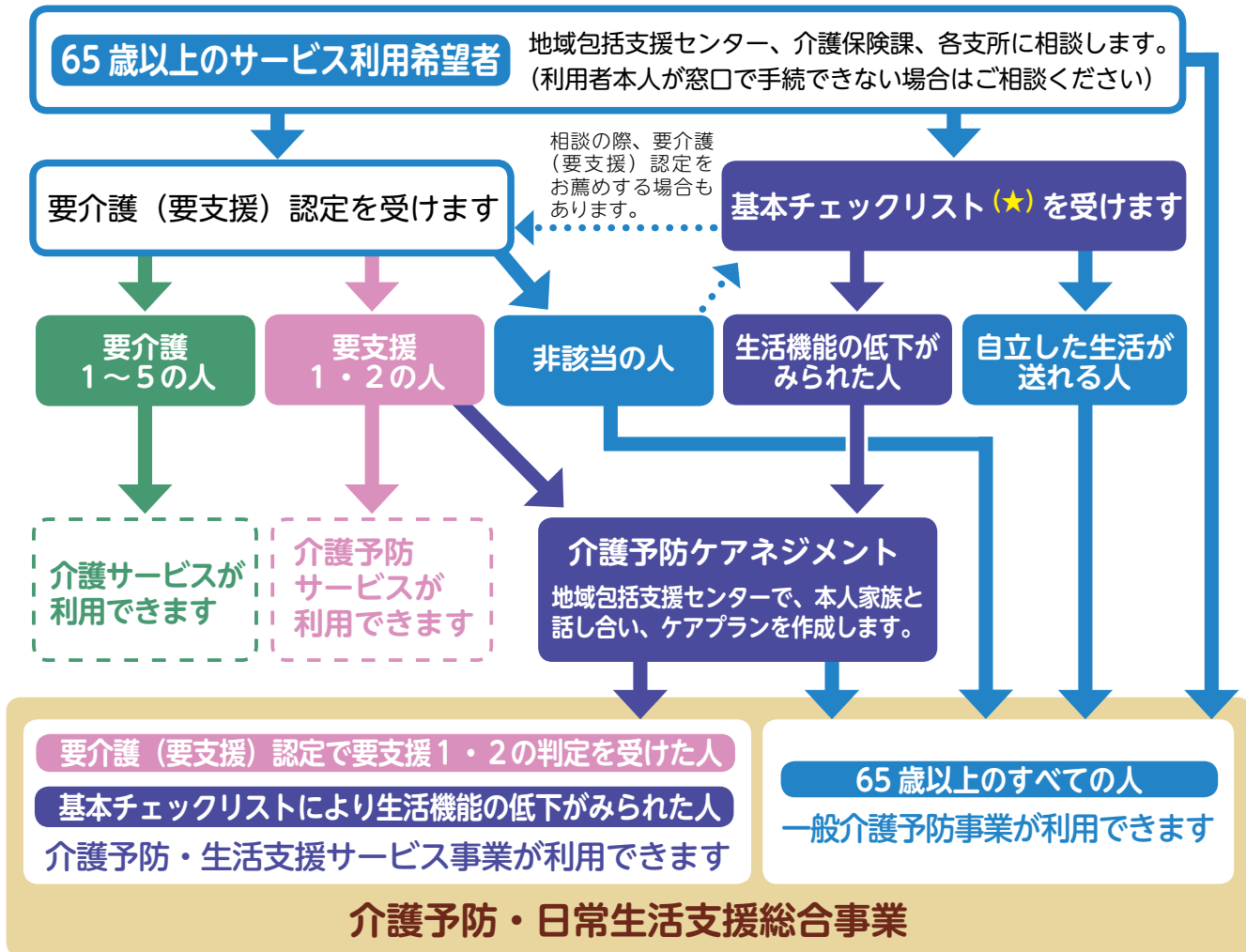

※介護予防・日常生活支援総合事業の事業対象者となったあとや、サービスを利用したあとでも、要介護(支援)認定を申請することができます。

(★) 基本チェックリスト…25の質問項目で、日常生活に必要な機能が低下していないかを調べます

基本チェックリストの内容 (一部)

- バスや電車でひとりで外出していますか？
- 転倒に対する不安は大きいですか？
- 週に1回以上は外出していますか？
- 今日が何月何日かわからないときがありますか？

**まずは
ご相談ください**

問市地域包括支援センター ☎24-2115
 地域包括支援センターまごころ (明野農村環境改善センター内) ☎52-8552

ずっっと笑顔で“自分らしく、安心して暮らせる、快適な住まい”

高齢者向け住宅
入居者募集中

お気軽に
お問合せください!!

Emiasu

介護付き
高齢者向け住宅
えみあす二木成
筑西市二木成827

0296-25-5851
セキショウグループ
セキショウライフサポート
http://www.sekisho-ls.co.jp/emiasu/

毎月第3土曜日 工場直売 大売り出し!!

国内産米100%使用の煎餅・おかき **最大35% OFF**

2月18日 [土] 9:00~16:00 月に1度の**大特売市!**

製造工場直売
 こわれ煎各種 3袋で 500円
 煎餅・おかき各種 5袋で 1,080円

株根本製菓 0296-22-5871
 筑西市外塚801 定休日(日曜・祝日)



健康 いきいき

ノロウイルスにご用心



「食中毒といえば夏」と思っていますが、確かに細菌類による食中毒は夏に多く、冬は少なくなります。しかし冬でも油断は禁物です。冬はノロウイルスによる食中毒、感染症が猛威をふるいます。

ノロウイルスとは

ノロウイルスは、カキなどの二枚貝を汚染し、それを食べた人が食中毒を起こし下痢やおう吐、腹痛、発熱などを発症するほか、感染者が調理した料理や、感染者のふん便・おう吐物からも感染します。

ノロウイルスは、わずかに100個以下のウイルスでも感染するほど強い感染力で、「食料から人」だけでなく「人から人」にも感染するのが特徴です。抵抗力の弱い乳幼児や高齢者では発症・重症化しやすく、死に至ることもあるので、特に注意が必要です。

感染症の予防

■おう吐物・ふん便を正しく処理

ウイルスを含んだ微粒子からの感染を防ぐためには、おう吐

物・ふん便を密封し、消毒殺菌することが効果的です。ノロウイルスに特効薬やワクチンはありません。正しい知識を身につけ、予防に努めましょう。

■手洗いでウイルスを洗い流す

石けん自体には、手指についたウイルスを殺す力はありませんが、手指からウイルスをはがしやすくする効果があります。ノロウイルスに限らず、手洗いはインフルエンザや風邪など感染症予防全般の基本です。30秒以上かけてていねいに洗いましょう。

基本は手洗い

30秒以上



指先・指の間もていねいに!

■中心温度85度で1分以上加熱

ノロウイルスに汚染されている食品でも、「中心温度85度以上で1分以上の加熱」をすれば、感染性は無くなるとされています。心配な人は、カキなどの二枚貝を生で食べないでください。調理する場合は中心部までしっかりと加熱するとともに、専用の調理器具を用意しましょう。また、調理器具は洗剤を使って十分に洗った後、0.02パーセントの次亜塩素酸ナトリウム消毒液で浸すように拭きましよう。まな板、包丁、ふきんなどの加熱が可能なものは、85度以上の熱湯で1分以上煮沸消毒をしましょう。

もしも発症したら

ノロウイルスによる食中毒、感染性胃腸炎では、吐き気、おう吐、下痢、腹痛、軽い発熱などの症状が現れます。感染して

も、発症しなかったり、軽い風邪のような症状で済む人もいますが、乳幼児や高齢者など抵抗力の弱い人の場合は、下痢による脱水症状が起きることがあります。ぐったりしたり唇が乾燥するなどしたら、直ちに医療機関を受診しましょう。

■注意点

- ① 下痢止めの薬は、回復を遅らせる場合があります。自己診断で飲まないようにしましょう。
- ② 自覚症状があるときは、2次感染防止のため食品を扱わないでください。
- ③ 下痢をしている人の入浴は1番最後にし、まずお尻から洗いましょう。
- ④ 保育所・幼稚園・学校や高齢者の施設などで発生したときには、**筑西保健所**（☎24-3965）にご相談ください。

問

保健予防課 ☎22-05335



(関連施設)

広沢農園、貸農園、
下館オフロドコース、
マウンテンバイクオフロドコース、
クラシックバイクミュージアム

- 2月11日 (土・祝) バレンタイン杯
- 2月22日 (水) きさらぎ杯
- 3月9日 (木) 春うらら杯
- 3月20日 (月・祝) 春分杯

- セルフ 13,500円
- セルフ 10,500円
- セルフ 10,500円
- セルフ 13,500円

料金には、朝食代(バイキング形式)・昼食代・税金・パーティー費・参加費を含みます。
※ご参加には1名様から申し込み可。※18H ストロークプレー・新ペリア方式。
※キャティ付は4名様1組10,000円でご用意いたします。

完全セルフデーのご案内 (まわり放題)

- 2月/ 3日(金)・6日(月)・10日(金)
- 13日(月)・17日(金)・20日(月)
- 24日(金)・27日(月)

※コンペ等のご予約により、通常営業となる場合がございます。
プレー料金 **5,340円** (まわり放題・昼食なし)
★現金による前払い ★ロッカー使用可 ★お食事持ち込み可
★割引券の使用はご遠慮下さい ★クラブハウス施設利用不可

下館ゴルフ倶楽部

(公社)パブリック
ゴルフ協会加盟コース

筑西市茂田ザ・ヒロサワ・シティ
Tel. 0296(20)1111 【担当】野手 飯村・中島

市民記者のページ



つのだ みつお
角田 光雄 さん (三郷)

家庭・職場・地域などでも参考にできる仕組みです。ぜひ、下館中学校のホームページもご覧ください。



全国的に中学生の自殺が相次ぎ社会問題化した1996年、下館中学校の生徒会を中心に有志が集まりスタートした「君を守り隊」。「いじめをしない、させない、許さない。そして君を守りたい」のスローガンのもと、発足から20年が経過した現在、いじめの芽をなくすために全校生徒が自主的に入隊し、活動に取り組んでいます。総隊長の高橋諒大さん(3年)、平出紗希さ

「君を守り隊」とは

全国的に中学生の自殺が相次ぎ社会問題化した1996年、下館中学校の生徒会を中心に有志が集まりスタートした「君を守り隊」。「いじめをしない、させない、許さない。そして君を守りたい」のスローガンのもと、発足から20年が経過した現在、いじめの芽をなくすために全校生徒が自主的に入隊し、活動に取り組んでいます。総隊長の高橋諒大さん(3年)、平出紗希さ

いじめをしない、させない、許さない。そして君を守りたい。



スタートから20年！継続は力なり
下館中学校「君を守り隊」の今をご紹介します

ん(3年)をはじめとした隊の代表のみなさんにお話をうかがいました。

どんな活動をしているのか

隊員のみなさんは「いじめをなくすには、『お互いに理解し合うこと』が大切だと考え、みんなで色々なアイデアを出しあい、工夫しながら行事などに取り入れています」と言い、朝のあいさつ運動、カウンセリング及び学級づくりの学習会であるシンパシー講座、ひまわりを育てる命のリレーなど様々な活動を、話し合いながら行っているそうです。



広がりを見せる活動

隊の活動は、2006年に当市出身の作家・中嶋博行さんが『君を守りたいーいじめゼロを実現した公立中学校の秘密』を出版したことで、世間に



広く知られるようになりました。これをきっかけに、筑西市が映画『十字架』のロケ地に選ばれるなど、メディアへの広がりを見せています。

隊員たちの思い

高橋さんは、『君を守り隊』の総隊長として、一人ひとりのいじめに対する思いを真剣に受け止め、いじめをこの学校からなくしたいという気持ちで活動しています」と話してくれました。

取材をとって

元気で明るい本気のあいさつに感動しました。この先も地域の一員として見守っていききたいです。

「君を守り隊」に関する問い合わせ…

市教育委員会指導課 ☎22-00184
下館中学校ホームページ…<http://www.chikusei.ed.jp/shimochu/index.html>



オープンコンペのお知らせ

参加費 1,500円(税別)

2月 4日(土)
2月 14日(火)
2月 19日(日)

筑波チャレンジカップ
バレンタインペアマッチ
月例オープン大会

本州最大級
72ホール



2月 15日(水)・20日(月)
2月 24日(金)

アロエ狩り
きんかん狩り

下館パークゴルフ場

日本パークゴルフ協会公認コース

筑西市茂田サ・ヒロサワ・シティ
[担当] 福澤・榎戸 鈴木
Tel. 0296(22)4189
Fax. 0296(22)4170



高処遇で、求人が20倍
歯科医療のハートフルナース・歯科衛生士

体験入学 学生募集

2/18

3/25

高い国家試験合格率
就職率100%の実績校

介護職員
初任者研修取得

学校員学
受験相談
も受付中

独自の奨学金制度
があります

無料スクールバス
が運行します(下館駅より)



つくば歯科衛生専門学校

筑西市茂田サ・ヒロサワ・シティ Tel.0296(23)1220 担当: 横倉・柿沼

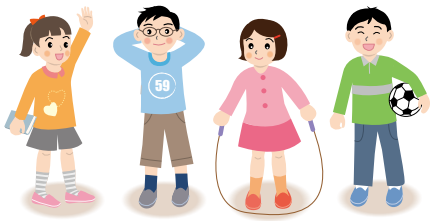

マイドリーム

6年生が描くぼくの未来・わたしの未来



ともへ あおい
友部 葵

私の夢は、プロバレーボール選手になることです。私のプレーを見て、たくさんの人に笑顔になってもらいたいです。



くまき りゅうた
熊木 隆汰

僕の夢は、剣道で日本一になることです。夢をかなえるために、日々の厳しい稽古に励んでいます。

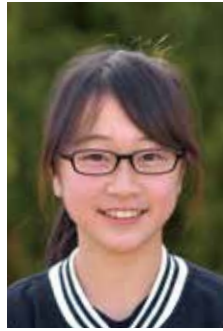

おがざき おとは
岡崎 乙花

私の夢は、パティシエになることです。自分が作ったケーキをたくさんの人に食べてもらい、喜んでもらいたいです。



おのの たくみ
大野 拓海

僕の夢は、大工さんになることです。みんなが安心して笑顔で暮らせる家建てられる大工さんになりたいです。



おのの やま ゆい
大山 祐依

私の夢は、教師になることです。たくさん勉強して、生徒のあこがれになるようなすてきな先生になりたいです。

竹島小学校

児童数 212人



さとう しゅんじ
佐藤 駿哉

僕の夢は、プロサッカー選手になることです。日本を代表する選手になれるようがんばりたいです。



えびさわ あやの
海老澤 綾乃

私の夢は、保育士です。子どもたちが楽しく過ごすだけでなく、母親も安心して子どもを預けられる保育士になりたいです。



あらい ゆうと
新井 悠斗

僕の夢は、薬の研究者になることです。色々な薬を調合して、今は治せない病気も治せる薬を作りたいです。



かわだ ひめな
河田 姫奈

私の夢は、産婦人科の先生になることです。子どもは親にとって宝物なので、元気で産ませてあげたいです。



さいじょう ゆうだい
斎藤 結大

僕の夢は、植物学者になることです。全世界の植物を知って、いろいろな所を回って、新種の植物を見つけたいです。

村田小学校

児童数 153人

※氏名は敬称略

小6生対象 中学へのスタートダッシュ!! ぜひご参加ください!!

中学準備講座 初月授業料無料

(月謝・1科目: 6,000円/月)

中学英語準備クラス

入学してからの英語が心配な方のため1学期先取り授業。

中学数学準備クラス

重要事項の確認と中学先取り学習で基礎力・応用力を上げる。

中学国語準備クラス

志学オリジナル教材で中学校で必要課題解力が身につく。

※詳細は各校舎までお問い合わせ下さい。

高い合格実績を誇る名門進学塾 **志学塾**

(クラス案内)

- 小学2・3・4・5・6年生
- 小学英語専科コース
- 中学1・2・3年生
- 高校1・2年生(学校別)
- 高校3年生 大学受験本科
- 東進衛星予備校

一人ひとりに応える 志学塾 志学高等予備校

志学教育センター
下館本校・輝翔館
戸城校・明野校
玉結校・真壁校
下妻校・真岡校

各校舎の詳しい情報は
こちらから

わが家の アイドル



ふじた しょうせい
藤田 翔成くん
2月3日生(横島)



あおやぎ りきと
青柳 力基人くん
2月4日生(直井)



やしま りょうま
谷島 綾真くん
2月5日生(久地楽)



すぎやま あおと
杉山 蒼斗くん
2月6日生(口戸)



こや ひなり
古谷 飛成くん
2月7日生(犬塚)



なおい りん
直井 凛ちゃん
2月12日生(岡芹)



こすげ あいり
小菅 愛莉ちゃん
2月14日生(川澄)



すぎやま あおい
杉山 蒼空くん
2月16日生(海老ヶ島)



はんむら しゅんすけ
半村 隼祐くん
2月16日生(関本下)



こうだ たかや
國府田 峻也くん
2月19日生(藤田)



なまい ゆい
生井 結衣ちゃん
2月19日生(新治)



わたなべ ゆいと
渡辺 唯斗くん
2月19日生(宮後)



なかじま えいしろう
中島 永士郎くん
2月20日生(築地)



しおだ ゆうと
塩田 悠斗くん
2月21日生(下中山)



しばやま ひなた
柴山 陽葵くん
2月22日生(岡芹)



ふくだ さや
福田 紗矢ちゃん
2月22日生(吉田)



ためがい さくら
為我井 咲良ちゃん
2月23日生(藤ヶ谷)



せき かのん
関 花穂ちゃん
2月24日生(下半塚)



さいとう ゆうま
齊藤 悠真くん
2月25日生(西石田)



ほしの ゆうせい
星野 悠生くん
2月25日生(小栗)



つかはら ゆい
塚原 結愛ちゃん
2月27日生(玉戸)



平成 28 年 4 月 生まれのお子
さんの写真を募集しています。
写真裏面に、①お子さんの氏名・ふりがな・生年月日・性別 ②保護者氏名・郵便番号・住所・電話番号を明記し、
2月28日(火)までに広報広聴課へ。

広域通信制・単位制 **転入学・編入学随時受付中!!**

翔洋学園高等学校

新入生願書受付中!!

丁寧な個別指導 | 入学相談随時対応 | 不登校生もサポート | 入学金なし!!

下館学習センター ☎0296-23-2711

お気軽にお問い合わせください!(受付時間平日9:00~17:30)

詳しくはWEBで! 翔洋学園 www.shoyo.ac.jp

働くお母さんを応援

筑西市小川 1391-549
電話 0296-28-5425

「知育 体育 徳育」それぞれをバランスよく育みます
少人数制 キッズハウス保育園

おすすめ本紹介

中央図書館

本当は怖いデスクワーク

著/佐々木 さゆり [日本実業出版社]

長時間のデスクワークで高まる病気のリスクについて、その予防法や改善法とともに解説し、オフィスで座りながらすぐできるストレッチ法を紹介。健康的なオフタイムの過ごし方と女性特有の症状などにも触れる。

おとのさま、スキーにいく

作/中川 ひろたか 絵/田中 六大 [佼成出版社]

人一倍好奇心旺盛なおとのさまは、スキー場に行くバスを見て、自分も行ってみたくなりました。おとのさまとさんだゆうは、町のお店でスキー道具をそろえると、さっそく次の日、バスに乗り込みますが…

明野図書館

吾輩のそれから

著/芳川 泰久 [河出書房新社]

吾輩はなんと、殺されていた!? 死後に探偵となった猫が大活躍する、ユーモアあふれるミステリー浪漫。ラストで水瓶に落ちて死んだ猫の「それから」に迫る、続「吾輩は猫である」。

怪盗ルパン謎の旅行者

作/モーリス・ルブラン 訳/平岡 敦
絵/ヨシタケ シンスケ [理論社]

ルパンのいざなう推理のうずへ! パリからノルマンディー地方へ逃れるルパンが、列車のなかで出会った怪しげな男と対決する「謎の旅行者」など、モーリス・ルブランのアルセーヌ・ルパンシリーズから4編を収録する。

*イベント・お知らせ

中央図書館

赤ちゃん向け読み聞かせ(申込不要)

ブックスタートボランティアのみなさんが、赤ちゃん向けの絵本の読み聞かせをします。(月1回、木曜日に開催)

日時 2月9日(木) 午後1時30分

場所 中央図書館おはなしコーナー

映画会(申込不要)

日時 2月25日(土) 午後2時~(上映時間107分)

場所 中央図書館視聴覚室

上映作品 『くろねこルーシー』(2012年日本)

監督 亀井亨

主演 塚地武雅、安めぐみほか

明野図書館

音読会(申込不要、大人向け)

気軽に発声練習や音読を楽しめます!

日時 2月7日(火) 午前11時~正午

場所 明野図書館視聴覚室

題目 幕末志士の言葉

映画会(申込不要、子ども向け)

日時 2月25日(土) 午前10時30分~(上映時間50分)

場所 明野図書館視聴覚室

上映作品 『おじゃる丸 満月ロード危機一髪』(2007年日本)

壁テコ!(申込不要)

みんなで折ったおりがみで、図書館の玄関を飾ろう。どなたでもご参加いただけます。材料、

道具は図書館で用意します。

日時 2月26日(日) 午後2時~3時

場所 明野図書館視聴覚室

ブックスタートクラブ

毎週水曜日は視聴覚室を幼児と保護者に開放! 午前中に読み聞かせや子育て相談もあります。

日時 2月1日・8日・15日・22日(水)

午前9時~午後5時

おはなし会

日時 場所 ①2月4日(土) 午前11時~児童室(図書館スタッフ) ②2月19日(日) 午後3時~視聴覚室(やまびこ)

ぬいぐるみのおとまり会

持ち主に代わって、ぬいぐるみたちが図書館体験をしちゃいます!

対象 0歳~12歳で、3月4日(土)又は5日(日) 午前11時からのおはなし会に参加できる人

申込み 2月18日(土) から明野図書館カウンターで申込み

※事前申込者のみ、おはなし会でぬいぐるみをお預かりします。

*問い合わせ

中央図書館(下岡崎1-11-1) ☎24-3530
明野図書館(海老ヶ島2120-1) ☎52-2466
関城分館(関本上1-470) ☎37-6626
協和分館(門井1-962-1) ☎57-2515

*2月の休館日

中央・明野図書館、関城・協和分館
6日・13日・20日・27日(月)

歓送迎会プラン

お一人様 3,900円(税込)

一般メニュー(7品)

薬膳メニュー(6品)

幹事様 お一人様
無料サービス

ひな祭りプラン お節句プラン

家族みなでお祝い御膳
少人数でもご利用いただける和室・洋室ございます

大人 6,000円 祖母の方が一緒の場合割引サービスがあります。
子ども 2,100円

幸せ満開 春のブライダルフェア

4月16日[日] 10:30 受付

模擬挙式
婚礼料理試食会
ドレス試着・相談会

ご予約
受付中

ダイヤモンドホール ☎ 0296-28-8511

茨城県筑西市玉戸1053-4
info@s-diamondhall.co.jp



第12回筑西市少年剣道錬成大会
11月5日
筑西市立下館総合体育館

準優勝

吉崎聖治 (竹島小5年) 相本遙希 (下館小6年)
橋本晃汰 (下館小6年) 吉江諒真 (下館小6年)
熊木隆汰 (竹島小6年)



第20回石鳥林明野スポーツ少年空手道大会
10月23日
筑西市明野トレーニングセンター
明野ライオンズクラブ中学生空手道大会

優勝 武井幸也 (大村小4年) 仁平空騎 (大村小6年)
松崎大将 (明野中3年)
準優勝 武井隆馬 (大村小6年)
第3位 武井美輪 (大村小2年) 星野友希 (明野中2年)
鈴木勇憂 (下館中3年)



第4回鍛志夢会空手道大会
11月13日
行田グリーンアリーナ柔道場

優勝 小波亮太 (大田小4年)
坂本竜徳 (川島小6年)
準優勝 小川颯太 (大田小4年)
第3位 長濱祐太 (大田小5年)
平塚加央琉 (川島小6年)



第23回全日本空手道連盟糸東会関東大会
11月6日
小瀬スポーツ公園
武道館 (甲府市)

優勝 松本悠空 (関城東小6年)



第12回桜川市まかべ武術道大会
11月6日
桜川市真壁農業者トレーニングセンター

優勝 鈴木琉斗 (養蚕小2年) 森谷 翔 (川島小3年) 芝山大空 (川島小4年) 鈴木拳人 (養蚕小6年)
準優勝 高橋玲偉 (明野晴明館) 堀江颯人 (大田小3年) 鈴木莉緒 (養蚕小5年) 古宇田優斗 (大村小6年)
第3位 河本剛太朗 (新治小1年) 鉄炮塚大和 (下館武道館) 鉄炮塚晋佑 (中小2年) 鉄炮塚花菜 (下館武道館)
北嶋大芽 (下館武道館) 藤田来羽 (大村小6年)



ボーイズリーグ
第47回春季全国大会
茨城県支部予選
11月20日・23日・27日
新利根総合運動公園野球場

準優勝 筑西田宮ボーイズ



第63回春日部市空手道選手権大会
11月13日
ウイングハット春日部
小学6年の部 **第3位**
小坪珀斗 (川島小6年)
一般有段の部 **準優勝**
金扇貴大 (桑山)

ごみ処理に困ったら 一般廃棄物/産業廃棄物

粗大ごみ 遺品整理 訳ありごみ

電気製品・集積所へ出せないごみ・建て替え・リフォーム時・引っ越しなど...

見積無料 1戸も10戸も

(有)つくば環境サービス

一般廃棄物処理業許可茨西市第20号、産業廃棄物処理業許可茨城県第45834号

環境事業部 筑西市直井1060

処分するものの片付け・荷まとのめ・運び出しすべてお任せください。店舗・事務所・工場でもOK!!

親切丁寧 安心価格

お気軽にお問い合わせください **0296-22-2626**

DUSKIN. ダスキン・タム下館店 今すぐお電話を! **0120-308-998**

プロのおそうじサービス 確かな技術、安心のサービス

おうちのお掃除で困ったら... **私たちプロの出番です。**

キッチン・浴室 レンジフード・窓 トイレ・洗面所など

キラリと光るプロの技

ご相談・お見積もりは無料ですので、お気軽にお問い合わせ下さい。

暮らしの情報

Information

2017
2.1

本庁
☎ 0296-24-2111 (代表)
筑西市下中山 732 番地 1
2月13日からは田中町丙 360 番地

関城支所
☎ 0296-37-6111 (代表)
筑西市舟生 1040 番地

明野支所
☎ 0296-52-1111 (代表)
筑西市海老ヶ島 1300 番地

協和支所
☎ 0296-57-2511 (代表)
筑西市門井 1962 番地 2

開庁時間
午前8時30分～午後5時15分
※木曜日は午後7時まで(本庁のみ)

市民ダイヤル: ☎25-7313

**防災無線
再応答サービス**
フリーダイヤル
0120-0296-99
▶防災行政無線で放送した内容を再度聞くことができます。
☎防災安全課 ☎24-2132

案内

マイナンバー関連一部業務休止

機器メンテナンスのため一部業務が休止になります。ご理解とご協力をお願いします。

▼日時 2月9日(木)～12日(日)

▼休止業務 Ⅱマイナンバーカード交付及びマイナンバーカード関連業務、転入・転出の特例(マイナンバーカード又は住基カードを利用した転入届・転出届)

☎市民課 ☎24-2101

臨時福祉給付金の申請期限は3月1日(水)です

臨時福祉給付金の申請期限は3月1日(水)です。まだ申請をされていない人は、早めに申請してください。

申請してください。(郵送の場合は、当日消印有効)

※申請期限を過ぎての申請は受理できませんので、ご注意ください。

☎社会福祉課 ☎22-0525

児童手当を支給します

平成28年10月から平成29年1月までの4か月分の児童手当を支給します。個別に支払いの通知はしませんので、通帳でご確認ください。

※入金の間隔帯は金融機関によって異なります。

▼支給日 2月10日(金)

☎子ども課 ☎24-2104

保留地を公売します

市では現在、八丁台土地区画整理事業を実施しています。

今回、新たに2画地を公売します。

新たに公売する保留地

① 2街区 2画地 (247.59 平方メートル) 6,462,099 円
② 86街区 7画地 (316.45 平方メートル) 13,828,865 円

▼公売の方法 抽選

▼参加申込期間 2月1日(水)～8日(水) ※土日除く

▼参加申込場所 都市整備課

▼抽選の日時 2月15日(水) 午前10時 ※その他の保留地5画地は随時公売しています。抽選の詳細、位置、面積、単価など詳細については、市ホームページをご覧ください。

☎ 20-1178

2月の納期

国民健康保険税 (8期)

☎医療保険課 ☎24-2103

後期高齢者医療保険料 (8期)

☎医療保険課 ☎24-2103

介護保険料 (6期)

☎介護保険課 ☎22-0528

納期限: 2月28日(火)

農業者のみなさんへ 収入保険制度について

青色申告をしている農業者に対して収入保険制度の導入が決定しました。青色申告は税制上のメリットもありますので、早速、取り組んでみましょう。新たに青色申告を始める個人の場合、3月15日(水)までに最寄りの税務署へ青色申告承認申請書を提出すると、平成29年分の所得から青色申告ができます。

☎ 029-1221-2184

☎ 20-1178



冬季スピードコース
お問い合わせください。

個別送迎 無料 託児室完備 無料

茨城県西自動車学校 TEL:0296-37-6012(代)
上筑波自動車学校 TEL:029-869-0931(代)

http://www.kenseijikou.co.jp/

茨城県西自動車学校
〒308-0121 茨城県筑西市船玉286

上筑波自動車学校
〒300-4201 茨城県つくば市青1268-2



家族介護者リフレッシュ教室 参加者募集

▶対象＝市内居住のおおむね65歳以上の在宅の寝たきり又は認知症高齢者を介護している家族や近隣の援助者など(どの地区でも参加可) ▶定員＝各地区20人 ▶申込期限＝各会場の開催日1週間前まで(先着順)

以下①日時 ②場所 ③内容

下館地区1 ①3月8日(水)午前10時～午後1時 ②しもだて地域交流センター「アルテリオ」2階会議室A/B ③フラワーアレンジメント、意見交換会
申問おばやし在宅介護支援センター(仲川・飯田) ☎25-5713

下館地区2 ①2月28日(火)午前10時～午後1時30分 ②東西生涯学習センター(野殿)小講座室1 ③「歌と体操」「高齢者の食事の介護」、意見交換会
申問敬心苑在宅介護支援センター(近藤・広瀬・為我井) ☎25-6886

下館地区3 ①2月25日(土)午前10時～午後1時 ②特別養護老人ホームしらとり2階研修室 ③講話「認知症について」※認知症テスト有り、意見交換会
申問しらとり在宅介護支援センター(佐藤・清野) ☎28-1277

下館地区4 ①2月23日(木)午前10時～午後1時 ②しもだて地域交流センター「アルテリオ」2階クラブ室

③フラワーアレンジメント、意見交換会
申問中館在宅介護支援センター(齋藤) ☎25-6155

関城地区 ①2月16日(木)午前10時30分～午後0時30分 ②大圃病院会議室 ③フラワーアレンジメント、意見交換会
申問関城在宅介護支援センター大圃病院(鳥羽・下条) ☎37-7797

明野地区 ①3月1日(水)午前10時～午後0時30分 ②明野老人福祉センター 教養娯楽室 ③講話「下肢の筋力低下予防について」、マッサージ、意見交換会
申問明野在宅介護支援センター(山口・蓮沼・勝村) ☎52-5308

協和地区 ①2月24日(金)午前11時～午後2時 ②協和ふれあい健康プラザ研修室 ③講話「老後、自分らしく生きるために必要なこと」、意見交換会
申問協和在宅介護支援センター県西せいかん荘(三浦・野川) ☎57-6531

相談支援充実・強化事業福祉サービス事業所見学会

地域社会において障がい児・者福祉への理解を深め、今後の生活に役立てましょう。

▼日時 2月28日(火)午前9時30分～午後2時30分(受付は午前9時15分) ▼集合場所 障害者支援施設ピアしらとり地域交流ホーム「あじさい」(小増) ▼内容 福祉サービス事業所見学 ①就労継続支援A型スマイル(結城市) ②共同生活援助

助、就労継続支援B型あすなろ園(結城市) ③就労継続支援B型ピアしらとり ※昼食はピアしらとりカフェ「ラパン」でパスタかピザの選択 ▼参加費 1,200円(昼食代を含む) ▼定員 25人 ▼対象 市近隣に居住する障がい児・者の家族、障害福祉サービスに関心のある人
申問サポートセンターはぐくみ市村ピアしらとり 増田 ☎24-8939 ☎25-0833

募集

マタニティクラス

▼日時 2月10日(金)午前9時30分～正午 ▼内容 妊娠中の健康とおなかの赤ちゃんについて、食事のポイントと試食
 ▼場所 明野保健センター(あけの元気館内) ▼持参品 母子健康手帳、飲み物
申問健康づくり課 ☎22-0506

ビーチボールバレーレクリエーション大会

▼日時 2月26日(日)午前9時集合、9時30分開場 ▼場所 関城体育館 ▼参加費 1チーム500円(保険含む) ▼参加資格 市内在住(年齢不問) ▼チーム編成 男女混合、女子の部 ▼申込期限 2月14日(火)まで ▼申込方法 各地区体育館にある申込用紙を記入し、提出
申問下館総合体育館 ☎28-5040 ☎28-8776

関城地区スポーツ推進委員 大畑 ☎090-4243-1797

茨城県内井戸水水質検査結果(平成26年度)

水道水は、水道法に定められている51項目の水質基準に基づいた厳しい水質検査を行い、安心してお使いいただける水をみなさんのご家庭に届けています。

井戸水を飲用している場合、周囲の環境の影響で一般殺菌や大腸菌、硝酸態窒素などが検出され、飲用に適さないことがあります。硝酸態窒素は汚水などが原因とされ、乳児の健康に影響があるといわれています。これらを防ぐために安心な水道に加入しましょう。

水道課 ☎22-0501

筑西市公共下水道事業計画変更案の縦覧を実施します

下水道法施行令第3条により下水道事業計画変更案の縦覧を行います。ご意見のある人は、縦覧期間内に市長に意見書を提出できます。

- 事業計画名称＝市公共下水道事業
- 変更内容＝下水道事業計画区域の拡大(下館処理区・道の駅の編入、4.8ヘクタール)
- 縦覧場所＝下水道課
- 縦覧期間＝2月2日(木)～15日(水)(土日・祝日を除く午前8時30分～午後5時15分)
- 意見書の提出＝縦覧期間中に意見書を持参又は郵送[2月15日(水)必着]〒308-8616 田中町丙360番地 筑西市役所スピカ庁舎 筑西市長宛(筑西市上下水道部下水道課扱い)

下水道課 ☎22-0504

高橋博之 公認会計士事務所

お気軽にお問い合わせください

- 法人税
- 所得税
- 相続税
- 贈与税
- 会社設立

〒700-8501 高橋博之 事務所

TEL 0296-24-1880 筑西市二木 1291 営業日 平日 午前8:30～午後5:30

Peopleに広告を掲載しませんか?

発行部数 37,000部! 大きな宣伝効果が期待できます

新たな財源の確保と地域経済の活性化を図ることを目的として、広報紙に有料広告枠を設けています。

平成29年度のお申し込みは **3月1日[水]～**

- 掲載料 ①下1段(縦45mm×横180mm) 20,000円(税込) ②下1段1/2(縦45mm×横88mm) 10,000円(税込)
- ※料金は1回当たり。ご契約は原則6か月単位でお願いします。
- 申込方法など詳しくは… 広報広聴課まで ☎24-2172

ASKスポーツクラブ館西

《バドミントン、卓球、ビーチボールバレーの軽スポーツ、ヨガ・バランスボール・太極拳教室に参加しませんか?》

【日時】2月2日(木)午後7時~※アリーナ工事のため、詳細問い合わせ【場所】下館総合体育館【年会費】小・中学生4,000円 高校生・一般5,000円(保険料含む)【持参品】体育館用シューズ、運動のできる服装

申問 ASKスポーツクラブ館西事務局 (下館総合体育館内) ☎28-5040

下妻地方広域事務組合 嘱託職員

●募集人員 1人 ●業務内容

- 一般事務、公園(バンガロー・バーベキュー)施設の貸出受付業務
- 資格 普通運転免許取得、パソコン操作ができる人 (Word, Excelなど)
- 勤務地 2 クリーンパーク・きぬ(八千代町大渡戸390番地)
- 勤務時間 午前8時30分~午後5時15分(昼休み60分) 月~金曜日(土日・祝日は勤務なし)
- 賃金 月額賃金制 基本賃金176,200円(上限) ※年齢により異なる。賞与、通勤手当の制度あり。社会保険、雇用保険加入
- 雇用期間 4月1日(土)~平成30年3月31日(土)
- 勤務状況により更新あり(雇用期間は最長3年間)
- 試験内容 面接試験(日時は別途連絡、場所は下妻市役所)
- 申込期限

●2月22日(水)まで ●応募方法 履歴書を持参(土日・祝日を除く)午前8時30分~午後5時15分)又は郵送(提出先:下妻地方広域事務組合事務局総務係(〒304-1850)下妻市本城町2-122)

☎45-10611

HP <http://www.kouiki-shimotsuama.or.jp/>

自衛官候補生(男子) 予備自衛官補一般・技能

【自衛官候補生(男子)】

- 対象 採用予定月の1日現在、18歳以上27歳未満の男子
- 試験日 2月26日(日)
- 予備自衛官補一般・技能
- 自衛官未経験の社会人、学生を「予備自衛官補」として公募・採用し、教育訓練終了後、「予備自衛官」として任用します。
- 対象 ①一般公募 18歳~34歳未満の人 ②技能公募 語学や医療、整備などの国家資格免許等を保有し、18歳~55歳未満の人(保有する資格免許により異なる)
- 試験日 4月14日(金)~18日(火)の内の指定された1日
- 申込期限 4月7日(金) 必着
- 申問 自衛隊茨城地方協力本部 筑西地域事務所 ☎22-17239

ボーイスカウト筑西第1団 入団説明会

●日時 2月19日(日)午後6時

●場所 光徳寺(泉町乙)

●対象 新小学1年生~6年生の男子

☎22-4209

閻 光徳寺 相馬

ウォーキング・ハイキング

【2月1日(水) 下妻イオン館内ウォーキング(3キロ)】

- 集合 フォレストコート(ゲートCとDの間) 午前10時受付
- 内容 膝腰背筋鍛錬バラエティウォーク
- 参加費 無料(イオンからの提供品あり)
- 毎月第1水曜日開催
- 申問 モール下妻 ☎30-17000
- 【2月5日(日) 市民ウォーク】
- 集合 あけの元気館テニスコート側 午前8時
- 参加費 無料
- 【2月12日(日) ホームロードウォーク又は真壁下見】
- 詳細はお問い合わせください
- 【2月26日(日) 蔵と石のまちな真壁ひな祭りウォーク】
- 集合 真壁体育館 午前9時15分
- 参加費 一般500円, JWA会員300円
- 【毎月第1、第3木曜 膝を痛めず鍛える階段降り方教室】

第12回筑西市民卓球 なのはな大会

●日時 3月5日(日) 受付午前8時40分、試合開始午前9時15分

●場所 下館総合体育館

●参加資格 市内在住、在勤、在学者及び市卓球協会登録者

●小中学生は市卓球協会登録のみ

●競技方法 小学生シングルス、一般(中学生、高校生を含む)シングルス

●参加費 1,000円(弁当付き)

●申込期限 2月18日(土)まで

●申問 筑西市卓球協会事務局 市村 ☎22-3682

イベント

口腔がん検診・講演会

●日時 2月19日(日)

●場所 下館保健センター

●対象 市内在住の喫煙及び飲酒習慣のある40歳~74歳の人

●内容

つくばね法律事務所

身近な法律問題のご相談は、お気軽にお問い合わせください。

初回相談 30分無料

〒304-0801 下妻市大園木2839-1大建ビル2階

電話受付時間: 平日 9時~18時 定休日: 土・日・祝日

TEL: 0296-30-5600

www.tsukubane-law.com

茨城県弁護士会所属: 門井 節夫、関 健太郎、高 中 学、飯塚 夏樹

相続個別相談会

初回のみ 60分 相談無料

日程 随時開催

予約 お電話又はFAXにてご予約下さい

場所 坂入税理士事務所 筑西市横島229-5

アドバイザー 税理士 坂入 賢樹

相続手続きでお困りのこと、不安なこと、経験豊かな税理士、ファイナンシャルプランナーが、親身にアドバイスいたします!

土日のご予約も承ります! 所得税・法人税もお問い合わせください

坂入税理士事務所 Tel: 0296(22)4155 FAX: 0296(25)1136

問診、検診、自治医科大学歯科

口腔外科学講座医師の講演会

▼定員 20人 ▼参加費 500円

▼申込み 2月1日(水)～8日(水) 電話申込

※詳細は申込完了後通知

▼保健予防課 ☎22-0535

明野高等学校吹奏楽部 第13回春季演奏会

▼日時 2月5日(日) 午後1時30分

▼場所 明野公民館大ホール「イル・ブリランテ」

※事前申込不要・入場無料

▼曲目 千と千尋の神隠しメドレー、上を向いて歩こうほか

▼賛助出演 結城第二高等学校

▼明野高等学校 ☎52-3121

いけばな龍生派 下館支部65周年記念展

▼日時 2月11日(土・祝)・12日(日) 午前10時～午後5時

(12日は午後4時30分開場)

▼場所 ダイヤモンドホール

※入場無料

▼塚越 ☎22-5627

親子で学び、楽しく遊べる子育て支援イベント

▼対象 1歳～6歳の幼児と保護者

▼参加費 親子1組につき200円(保険・昼食込)

【おひな様をつくる】

▼日時 2月8日(水) 午前10時～午後1時

▼定員 30組

▼場所 協和多目的研修センター

▼申込み 2月3日(金)までに協和支部飯村へ

【雑祭り】

▼日時 2月15日(水) 午前10時～午後2時

▼定員 30組

▼場所 しもだて地域交流センター「アルテリオ」

▼申込み 2月9日(木)までに下館支部石嶋へ

【親子ふれあいヨガ教室】

▼日時 2月21日(火) 午前10時～午後3時

▼定員 20組

▼場所 明けの元気館

▼講師 ヨガ教室講師

▼申込み 2月14日(火)までに明野支部鈴木、又は明野公民館へ

▼明野支部 ☎52-5333

▼明野公民館 ☎52-5333

▼明野支部 ☎52-5333

▼明野支部 ☎52-5333

▼明野支部 ☎52-5333

▼明野支部 ☎52-5333

▼明野支部 ☎52-5333

▼明野支部 ☎52-5333

▼明野支部 ☎52-5333

▼明野支部 ☎52-5333

▼明野支部 ☎52-5333

▼明野支部 ☎52-5333

▼明野支部 ☎52-5333

▼明野支部 ☎52-5333

▼明野支部 ☎52-5333

▼明野支部 ☎52-5333

しもだてアパルトメント 開催企画

いずれのイベントも...

▼場所 しもだてアパルトメント(大町郵便局隣)

▼しもだてアパルトメントでお茶会vol.5 バレンタイン

▼しもだてアパルトメントでお茶会vol.5 バレンタイン

▼しもだてアパルトメントでお茶会vol.5 バレンタイン

スイーツと下館珈琲

スパイシーブラウニーと下館珈琲のセットがワンコイン。下館珈琲の販売もあります。

▼日時 2月6日(月) 正午～午後5時

▼四葉喫茶店 vol.1 しもだてアパルトメントで1日喫茶店

ピアノ演奏が流れる1日出張喫茶のほか、雑貨販売やワークショップなどを開催します。

▼日時 2月19日(日) 午前11時～午後4時

▼石嶋 ☎090-8052-5730

▼石嶋 ☎090-8052-5730

▼石嶋 ☎090-8052-5730

▼石嶋 ☎090-8052-5730

▼石嶋 ☎090-8052-5730

▼石嶋 ☎090-8052-5730

▼石嶋 ☎090-8052-5730

▼石嶋 ☎090-8052-5730

▼石嶋 ☎090-8052-5730

▼石嶋 ☎090-8052-5730

▼石嶋 ☎090-8052-5730

▼石嶋 ☎090-8052-5730

▼石嶋 ☎090-8052-5730

▼石嶋 ☎090-8052-5730

▼石嶋 ☎090-8052-5730

▼石嶋 ☎090-8052-5730

▼石嶋 ☎090-8052-5730

▼石嶋 ☎090-8052-5730

▼石嶋 ☎090-8052-5730

▼石嶋 ☎090-8052-5730

▼石嶋 ☎090-8052-5730

▼石嶋 ☎090-8052-5730

▼石嶋 ☎090-8052-5730

▼石嶋 ☎090-8052-5730

▼石嶋 ☎090-8052-5730

▼石嶋 ☎090-8052-5730

出会いパーティー

▼日時 2月26日(日) 午後1時30分～4時30分(受付は午後1時15分)

▼場所 結城市民文化センター「アクロス」

▼対象 「Aコース」30歳～39歳までの独身男性、28歳～35歳までの独身女性

「Bコース」40歳～55歳までの独身男性、36歳～55歳までの独身女性

▼参加費 男性3,000円、女性1,000円(当日徴収)

▼申込期限 2月23日(木)まで ※キャンセルの場合は、キャンセル料1,000円が発生します。

▼明野支部 ☎0280-87-7085

▼明野支部 ☎0280-87-7085

▼明野支部 ☎0280-87-7085

▼明野支部 ☎0280-87-7085

▼明野支部 ☎0280-87-7085

▼明野支部 ☎0280-87-7085

▼明野支部 ☎0280-87-7085

▼明野支部 ☎0280-87-7085

▼明野支部 ☎0280-87-7085

▼明野支部 ☎0280-87-7085

▼明野支部 ☎0280-87-7085

▼明野支部 ☎0280-87-7085

▼明野支部 ☎0280-87-7085

▼明野支部 ☎0280-87-7085

▼明野支部 ☎0280-87-7085

▼明野支部 ☎0280-87-7085

▼明野支部 ☎0280-87-7085

▼明野支部 ☎0280-87-7085

▼明野支部 ☎0280-87-7085

▼明野支部 ☎0280-87-7085

▼明野支部 ☎0280-87-7085

▼明野支部 ☎0280-87-7085

▼明野支部 ☎0280-87-7085

▼明野支部 ☎0280-87-7085

▼明野支部 ☎0280-87-7085

無料法律相談会開催のお知らせ

日時：2月26日(日) 9:00～17:00 **完全予約制**

場所：弁護士法人萩原総合法律事務所

どなたでも無料でご相談いただけますが、初回相談の方を優先させていただきます。

☎ 0296-48-8875

弁護士法人 萩原総合法律事務所
茨城県弁護士会所属
萩原 真子
萩原 幹子
萩原 賢太郎
萩原 護士
萩原 護士
萩原 護士
萩原 護士
萩原 護士
萩原 護士

労働問題、最近耳にしませんか？

問題が起きる前にご相談ください。

社会保険労務士法人ワークアップ
筑西市乙 815-2 階

☎ 0296-54-4330

社会保険・労働保険・就業規則・労働契約書などについてもご相談ください。

母親支援 (母親リフレッシュ企画)

いずれのイベントも…
場所 〓 Tea Room Ja
s mine (川澄) ※要予約
【カラーセラピー体験】
日時 〓 2月10日(金) 午前10時〜11時30分
【ブリザーブドフラワーアレンジメント体験】
日時 〓 2月16日(木) 午前10時〜正午
甲 〓 NPO法人いちなごみ市場
090-4810-9851

犬・猫の譲渡会

日時 〓 2月19日(日) 午後2時〜4時
場所 〓 市役所(現庁舎)駐輪場 ※譲りたい人は、2月12日(日) から事前申込。
スタッフ募集中。
問 アニマルブンブン
090-9641-1857

早春の輪投げ大会

日時 〓 2月11日(土・祝) 午前9時〜午後1時
場所 〓 ザ・ヒロサワ・シティ(茂田) 野外ステージ(案内板あり)
対象 〓 誰でも参加可能
内容 〓 三世代交流の輪投げ大会とカラオケ大会 ※当日受付

問 下館輪投げの会 大和田
080-5389-9627

コカリナと仲間たちチャリティーコンサートin筑西

東日本大震災で津波の被害を受けた、宮城県亶理郡亶理町「荒浜(あらはま) 保育所」の子どもたちにチャリティーを届けよう。募金活動にご協力ください。
※入場無料
日時 〓 3月5日(日) 午後1時30分〜(午後1時開場)
場所 〓 県生涯学習センター1階 レッスン室(野殿)
内容 〓 鈴木鈴子さんのコカリナ演奏会
問 鈴木鈴子&筑西コカリナサークルこだま 鈴木
090-9840-1962

相談

身体障がい者(児) 補装具巡回相談

日時 〓 3月7日(火) 午前9時30分〜11時30分
場所 〓 筑西市総合福祉センター(小林)
持参品 〓 身体障害者手帳、印鑑 ※交付を希望する人は事前申請
問 障がい福祉課
24-2105

自動車は県内のナンバーに

自動車税は県の重要な財源です。転居などで茨城県に転入された人は、住民登録とあわせて所有している自動車を県内のナンバー(水戸、土浦、つくば)に変更をお願いします。

問 土浦自動車検査登録事務所
050-5540-2018
◆ 取税に関する問い合わせ ◆
問 茨城県筑西市税務事務所
24-9190 (取税第一課)
24-9157 (取税第二課)

たまり場楽校

先月に引き続き、震災後、福島県から移住されているみなさんとの交流会を開催します。(※印の日が交流会、電話予約)
★ 以外は「たまり場・たろう」で開催
【たまり場かふえ】
ライブ出演、読み聞かせ出演、どなたでも参加OK! ランチあり、おしゃべりありのコミュニケーションかふえ開催
日時 〓 2月4日(水) 18時(土) 8日(日) 15日(水) 22日(水) 午前11時〜午後5時
参加費 〓 500円
【お気軽ワケレ教室】
日時 〓 2月3日(火) 午後2時〜4時
参加費 〓 300円(ワケレの用意あり)
【★ スクエアクラス体験教室】
日時 〓 2月5日(日) 午後1時30分〜3時30分
参加費 〓 無料
場所 〓 しもだて地域交流センター「アルテリオ」2階練習室
持参品 〓 上履を
【お気軽ギター弾き語り教室】
日時 〓 2月6日(月) 20日(月) 午後2時〜4時
参加費 〓 300円
持参品 〓 ギター
【アキラの説法カフェ】
日時 〓 2月10日(金) 午後2時〜4時
【もったいない倶楽部ちくちく針仕事】
日時 〓 2月11日(土・祝) 午後1時30分〜4時
【手仕事工房(小物づくり、その他)】
日時 〓 2月24日(金) 午後2時〜4時
筆遊び教室
日時 〓 2月25日(土) 午後2時〜4時
参加費 〓 1,000円
【★ 昭和の歌声カフェ】
日時 〓 2月26日(日) 午後1時30分〜3時30分
場所 〓 レストラン下館(寛谷)
問 小松崎
090-1797-13045

まちづくりカフェピーチ

【英語であそぼ・楽しい英語教室】
日時 〓 3月4日(土) ① 4歳〜年長さん 午後1時30分 ② 小学1年生〜6年生 午後2時40分
参加費 〓 無料
持参品 〓 飲み物
定員 〓 各15人
甲 〓 NPO法人地球の保健室
0800-677910846

【親子リトミック・ピーチひろば】
日時 〓 2月21日(火) 午前10時
対象 〓 未就学児とその保護者
参加費 〓 500円
定員 〓 20人
講師 〓 檜山祐子氏
持参品 〓 バスタオル、飲み物
【したこべりピーチひろば】
日時 〓 3月3日(金) 午前10時
参加費 〓 200円(80歳以上の人は無料)
持参品 〓 マイカップ、スリッパ

読み聞かせ

対象 〓 幼児・児童・保護者
【協和おはなし会】
日時 〓 2月4日(土) 午前10時30分〜11時30分
場所 〓 協和公民館和室
問 小林
57-13046
【夢くらぶ】
日時 〓 2月11日(土・祝) 午後2時〜3時
場所 〓 関本公民館和室
問 小川
37-13729
【読み聞かせの会「てくてくてくて」】
日時 〓 2月18日(土) 午前10時30分〜11時30分
場所 〓 協和公民館和室
問 吾妻
57-13401
【野ばらの会】
日時 〓 2月18日(土) 午後2時
場所 〓 中央図書館 おはなしコーナー
問 鶴見
24-18376

土地建物登記 会社登記
各種許可申請 測量全般
債務整理手続 相続手続

財産管理のパートナー
司法書士 行政書士 土地家屋調査士

堀江潔事務所
筑西しもだて合同庁舎北隣(筑西市内 136-6)
Tel. 0296-24-0234
土曜日(午前中)も営業しております。
お気軽にご相談ください。

家族問題 相続問題 債務整理
あらゆる法律問題の解決をお手伝いさせていただきます。

丁寧に相談対応致します ○相談料
弁護士 菊池祥明(茨城県弁護士会所属) 1時間以内 5,000円

菊池法律事務所 下館年金事務所のウラです
筑西市菅谷 1763 ☎ 0296-24-5677

生涯学習奨励単位／健康づくり奨励単位認定該当事業

健康運動教室 (筑西はつづつバラエティー体操)

地区	開催日	会場
下館	2月3日・17日(金) 13:30～15:00	しもだて地域交流センター「アルテリオ」会議室A
	2月2日(木) 13:30～15:00 ※男性のみの教室。上履き持参。	
	2月9日・16日・23日(木) 13:30～15:00 ※16日は認知症予防教室。上履き持参。	下館武道館1階
関城	2月1日・15日(水) 13:30～15:00	ペアーノリハーサル室
明野	2月7日・21日(火) 13:30～15:00	あけの元気館健康体操室
	2月14日・28日(火) 13:30～15:00	宮山ふるさとふれあい公園ホール
	2月22日(水) 13:30～15:00 ※認知症予防体操教室。上履き持参。	明野いきがいセンター多目的ホール
協和	2月3日・17日(金) 13:30～15:00	協和ふれあいセンター集會室
	2月24日(金) 10:00～11:30 認知症予防教室。上履き持参。	

▶対象＝「均衡(バランス)のとれた体づくり」に關心のある人 ▶服装＝運動のできる服装、運動靴 ▶持参品＝バスタオル、タオル、飲み物 ※市内居住地区、回数にこだわらず、どの教室にも月何回でも無料参加できます。※予約不要
 健康づくり課(スピカ2階) ☎22-0506
 市健康運動普及委員会 鳥生 ☎080-1090-5748

シルバーリハビリ体操教室

地区	開催日	会場
下館	2月14日・28日(火) 10:00～11:30	総合福祉センター2階多目的ホール
	2月10日・24日(金) 13:30～15:00	しもだて地域交流センター「アルテリオ」10日:大練習室 24日:集會室
	2月7日・14日・21日・28日(火) 13:30～15:00	下館武道館1階
関城	2月7日・21日(火) 10:00～11:30	ペアーノリハーサル室
明野	2月6日・20日(月) 13:30～15:00	あけの元気館健康体操室
協和	2月1日・15日(水) 13:30～15:00	協和公民館ホール

▶対象＝おおむね60歳以上 ▶服装＝動きやすい服装 ▶持参品＝タオル、飲み物 ※市内居住地区、回数にこだわらず、どの教室にも月何回でも無料参加できます。※予約不要
 健康づくり課(スピカ2階) ☎22-0506

こころの健康相談 *要予約 *秘密厳守・無料

相談日時	相談会場	予約先
2月9日(木) 午後1時～3時	下館保健センター	健康づくり課 ☎22-0506
2月14日(火) 午前9時～10時30分	筑西保健所	☎24-3965
2月27日(月) 午後3時～5時		

法律相談(社協) *要予約 *秘密厳守・無料

相談日時	2月17日(金) 午前10時～正午
相談会場	明野農村環境改善センター(新井新田)
相談員	弁護士
予約	2月3日(金) 午前9時から、社会福祉協議会(☎22-5191)で電話受付開始(市内在住の人・定員5人、受付順)

アデイクション教室
 薬物やアルコール、ギャンブルなどの依存症を理解し、同じような境遇の家族と話し合います。※秘密厳守、個別相談、初回の参加は申込先へ確認。
 ▼日時＝2月10日(金) 午後1時30分～3時30分
 ▼場所＝筑

相続登記はお済みですか?
 土日・祝日を除く2月の1か月間、相続登記の相談を受け付けます。
 ▼場所＝県内の各司法書士事務所
 ▼申込方法＝各司法書士事務所へ要事前予約(相談無料)
 茨城司法書士会
 ☎029-225-0111

福祉のお仕事地区別就職相談会
 約30の福祉関係事業所と施設、専門相談員も参加します。
 ▼日時＝2月11日(土) 午後1時～3時(受付は午後0時30分)
 ▼場所＝水戸駅ビルエクスセル
 本館6階エクスセルホール
 ▼対象＝福祉の分野へ就職希望、関心のある人
 ▼内容＝個別就職相談、面接、求人情報提供など
 ▼参加費＝無料 ※申込不要
 茨城県社会福祉協議会(福)
 ☎029-244-4544
 FAX 029-244-4543

西保健所 ※午前中に専門相談あり(予約制)
 申関 筑西保健所 ☎24-3965

就職の悩みはサポステで解決!

*厚生労働省認定事業 *無料・前日までに予約
 昨年度相談件数1,368件 セミナー受講者数1,339人
 ▶日時＝毎週火～土曜日 午前10時～午後6時(日・月曜日、祝日は休館)
 ▶場所＝いばらき県西若者サポートステーション(西)
 ▶対象＝就職で悩んでいる若者(15～39歳)又は保護者・関係者
 [毎週火曜日(午後1時～4時)にハローワークにて出張相談開催中]
 申関 いばらき県西若者サポートステーション
 ☎54-6012

青少年なんでも相談

いじめなど子どもたちのいろいろな悩みについて、専門の相談員が電話相談・面接相談に応じます。保護者からの相談にも応じています。
 ▶日時＝毎週月・水・金曜日 午後1時～5時(祝日除く)
 ▶場所＝市青少年センター
 申関 ☎24-6081(直通)

不登校・ひきこもりの解決にむけて

お子さんの問題行動(不登校・ひきこもり・家庭内暴力等)で苦しんでいる当事者及び保護者のための相談会を開催します。
 ▶日時＝2月15日(水) 午後1時30分～5時 ▶場所＝しもだて地域交流センター「アルテリオ」2階研修室 ▶資料代＝300円(会員無料)
 申関 アイネット 浅沼 ☎22-2441

鮭の稚魚放流会

参加者募集(参加費無料)
 【主催】しもだて紫水ロータリークラブ
 ■日時 2月11日(土・祝) 午前10時～午後1時
 ■場所 勤行緑地(中館観音寺東)
 ■持参品 バケツ、長靴
 ■内容 鮭の稚魚2万匹放流、河川清掃、焼きそばの無料配布ほか
 申関 しもだて紫水ロータリークラブ
 ☎24-8181(ホテルニューつたや)

ひきこもり相談

*要予約・秘密厳守・無料
 2月23日(木) ※毎月第4木曜日
 【専門相談】13:30～14:30
 臨床心理士が相談を受け、対応などについて助言や情報提供を行います。
 【家族教室】14:30～16:00
 同じ悩みを持つ家族同士がひきこもりについて学び、交流を深め、解決の糸口を見つける場です。※日程などの詳細はお問い合わせください。家族教室への参加は、面接を行ってからとなります。
 申関 筑西保健所 ☎24-3965

生活の困りごと相談(市) *秘密厳守・無料

【相談日時】2月23日(木) 午後1時～3時(法律相談は4時まで)
 【場所】下館武道館2階

	相談員	申込み
人権相談	人権擁護委員(法務大臣委嘱)	事前申込不要(当日来訪順受付)
行政相談	行政相談委員(総務大臣委嘱)	
法律相談(市内在住の人)	弁護士	☆2月13日(月) 午前9時から、広報広聴課にて電話予約受付開始(先着8人)
人権相談…	申関 人権推進課 ☎24-2102 / 行政・法律相談…	申関 広報広聴課 ☎24-2172



所得税 市・県民税

申告は期限内にお願いします！



申告期限は **3月15日** 水まで

市・県民税申告受付日程

2月9日(木)～3月15日(水) ※土日除く

※明野・下館会場が
変更されましたの
でご注意ください。

☎市役所課税課 (市民税 G)
☎24-2113

2月9日(木)から市・県民税の申告が始まります。平成29年1月1日現在で筑西市に住所がある人が対象です。ただし、確定申告をする人、年末調整済の給与所得以外に所得のない人は必要ありません。また、公的年金などの収入金額が400万円以下で、年金以外の所得が20万円以下の人は、所得税の確定申告は不要ですが、市・県民税の申告は必要です。受付の日時を指定しましたので、なるべくその日に申告するようお願いいたします。なお、以下の申告指定日に記載のない日の申告会場及び申告期間中(2月9日(木)～3月15日(水))の課税課窓口での申告は受け付けることができませんのでご了承ください。

【申告に必要なもの】

○マイナンバーカード(若しくは通知カードと身分証明書) ○印鑑 ○給与・年金の源泉徴収票、帳簿、収支内訳書などの所得を算出するために必要な書類 ○医療費、社会保険料(国民年金保険料は証明書を添付)、生命保険・個人年金・地震保険などの支払い証明書

地区	会場	2月	午前9時～11時	午後1時～3時30分
関城	市生涯学習センター(ペアー)	9日(木)	関本肥土・関本上中・関本中	関本分中・関本上
		10日(金)	舟生・犬塚	藤ヶ谷
		13日(月)	板橋・辻・黒子	井上・西保末・稻荷・梶内
		14日(火)	江・関館・花田・花橋・木戸	船玉・関本下・上野
明野	明野公民館	16日(木)	有田・海老ヶ島	田宿・松原・新井新田
		17日(金)	中根・山王堂・倉持・宮山・猫島・上西郷谷・谷原	海老江・東保末・築地・鷲島・成井・高津
		20日(月)	押尾・寺上野・東石田	中上野・赤浜・向上野
協和	協和公民館 総合ホール	21日(火)	村田・吉田・竹垣・下川中子	宮後・古内・大林・内淀・鍋山
		23日(木)	小栗1～2999番地・細田・上星谷・下星谷・大島	小栗3000番地以上・横塚・向川澄
		24日(金)	門井1～1699番地・古郡・柳・谷永島・下郷谷	門井1700番地以上・桑山
下館	スぺカビル地下多目的ホール	27日(月)	三郷・新治・井出蛸沢・知行	蓬田・久地楽・蓮沼・八幡・清水
		3月	午前9時～11時	午後1時～3時30分
		1日(水)	小川	西榎生・榎生1丁目・東榎生・飯島・西大島・下川島
		2日(木)	下岡崎・下岡崎1～3丁目・笹塚・西谷貝・谷中・伊讚美	旭ヶ丘・岡芹・神分・栗島
		3日(金)	西石田・野田・下平塚・女方	嘉家佐和・菅谷・外塚・石原田・伊佐山
		6日(月)	大塚・折本・落合・蒔田	上川中子・徳持・林・樋口・八田・上中山
		7日(火)	下中山・石塔・口戸・柴山・谷部・下高田・国府田	茂田・大関
		8日(水)	成田・塚原・蕨・深見・泉・筑瀬・羽方	島・川連・中館・奥田・野
		9日(木)	二木成・下野殿・布川	玉戸1～1299番地・幸町1～3丁目
		10日(金)	西方・野殿	玉戸1300番地以上・一本松
		13日(月)	金井町・末広町・春日町・桜町・鷹場町・金丸・小林・高島・森添島・西山田	本城町・旭町・田町・稲野辺・五所宮・大谷
		14日(火)	荒町・泉町・富士見町・直井・上平塚	薬師町・西町・東町・新花町・市野辺・山崎
		15日(水)	栄町・稻荷町・田中町・根岸町・大町・川澄・小嶋・下江連	十軒町・南町・みどり町1～2丁目・横島・子思儀・灰塚・掉ヶ島

所得税・贈与税・個人消費税の申告会場を設置します

☎下館税務署 ☎24-2121

【開設期間】 2月16日(木)～3月15日(水) ※土日除く 【申告会場】 下館税務署1階

【受付時間】 午前8時30分～(相談は午前9時～午後5時)

申告書の作成には時間を要しますので午後4時頃までにお越しください。また国税庁ホームページ「確定申告書等作成コーナー」をご利用いただくと自宅で確定申告書の作成ができますので、書面で印刷して送付又はe-Taxで送信のいずれかでご提出ください。

2月14日(火)に無料税務相談を実施します

☎関東信越税理士会下館支部 ☎25-5930

【対象】 年金受給者、給与所得者で医療費控除を受ける人、年の途中で就職・退職・年末調整の済んでいない人

【場所】 ①下館駅南口「セナミ学院(下館駅南校)」(事前予約制) 受付時間：午前9時30分～正午/午後1時～3時

☎関東信越税理士会下館支部 ☎25-5930 (土日・祝日を除く)

②各税理士事務所(事前予約制) 受付時間：午前9時30分～正午/午後1時～4時

☎各事務所へお問い合わせください ※相談内容により低額な料金が発生する場合があります