

# 「高齢受給者証」を送付します

国民健康保険に加入している人で70歳以上の人は、75歳になるまで「国民健康保険高齢受給者証」が交付されます。高齢受給者証は、毎年8月に更新されるため7月下旬に対象となる人に送付されます。

## ■自己負担割合は前年の所得に応じて判定します。

70歳になると、医療機関窓口で支払う自己負担割合が前年の所得によって変わります。対象となるのは、70歳の誕生日の翌月（1日が誕生日の人は誕生日の月）からです。

区分	負担割合	
現役並み所得者	3割	
現役並み所得者 以外	昭和19年4月1日 以降生まれの人 昭和19年4月2日 以前生まれの人	2割 1割

### 現役並み所得者とは？

本人又は同一世帯の被保険者の市民税納税通知書の課税標準額が145万円以上の人がある世帯  
※条件により負担割合が変わる場合があります。

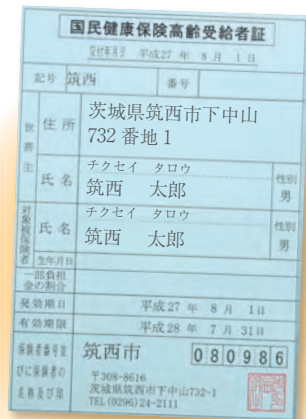

現在お持ちの有効期限は  
**7月31日まで**

## 国民健康保険被保険者 限度額適用・標準負担額減額認定証の交付

### ◎住民税非課税世帯の人

世帯主及び国民健康保険加入者全員が住民税非課税の場合は、申請により限度額適用・標準負担額減額認定証を交付します。認定証を医療機関に提示すると、医療費の支払いが限度額までとなり入院時の食事代も減額されます。（過去12か月の入院日数が90日を超える場合には、入院証明書が領収書の写しを持参してください）

### ◎住民税課税世帯の人

国民健康保険加入者で70歳未満の人には、限度額適用認定証を交付します。認定証を医療機関に提示すると、医療費の支払いが限度額までとなります。

#### [申請方法]

- ・申請受付開始：8月1日（土）～ 申請場所：医療保険課又は各支所
- ・持参品：国民健康保険証、印鑑、認定証（すでに交付を受けている場合）

※世帯の国民健康保険加入のすべての人（申告不要の人は除く）が平成26年中の収入額の申告をしていないと限度額の判定ができません。国保税に滞納がある場合には、限度額適用認定証は交付できません。

# 国民健康保険

医療保険課

内線245・246

ITF Women's Circuit  
**セキショウ**  
国際女子オープン  
テニストーナメント  
2015

会場 筑波北部公園テニスコート

期間 8/23(日) ~ 8/30(日)

ダブルス決勝 8/29(土)  
シングルス決勝 8/30(日)

主催 関彰商事株式会社  
公認 国際テニス連盟 (ITF) 日本テニス協会 (JTA)

お問い合わせ  
大会期間前/関彰商事株式会社 大会準備室 TEL:029-860-5151  
大会期間中/セキショウチャレンジオープン大会本部 TEL:029-877-3111

<http://www.sekisho.co.jp/>

デイサービスご利用の方は  
「600円」で宿泊できます！  
※介護保険外※食費別途

**宿泊型**  
デイサービス

朝早くから夜遅くまで  
利用者様とご家族様の為に…  
できるかぎりご要望におこたえます！  
まずはお気軽にご相談ください！

365日 土日祝日休まず営業

受付時間 9:00~18:00 **TEL:0296-54-5771**

筑西市藤ヶ谷 1763-10  
野ばら デイサービス野ばら ハッピータイム

# 後期高齢者医療制度

問 医療保険課  
 問 県後期高齢者医療広域連合事業管理課  
 ☎029130911213  
 内線243・252

## 「被保険者証」を送付します

「後期高齢者医療被保険者証」は、毎年8月に更新されるため7月下旬に送付されます。

8月からは新しい被保険者証で受診してください。

### ■自己負担割合は前年の所得に応じて判定します。

後期高齢者医療制度では、医療機関窓口で支払う自己負担金割合を前年の所得によって「1割」又は「3割」の判定を行います。

区分	負担割合
現役並み所得者	3割
現役並み所得者以外	1割

### 現役並み所得者とは？

本人又は同一世帯の被保険者の市民税納税通知書の課税標準額が145万円以上の人がある世帯 ※条件により負担割合が変わる場合があります。

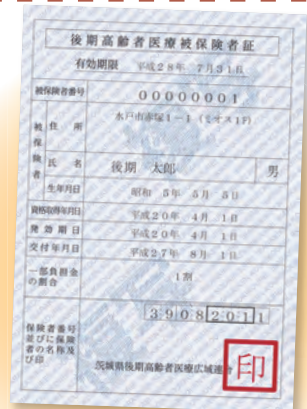

現在お持ちの有効期限は  
**7月31日まで**

## 65歳以上で一定の障がいのある人は後期高齢者医療制度に加入できます

後期高齢者医療制度では75歳以上の人（生活保護受給者を除く）が被保険者となりますが、65歳以上で一定の障がいがあると認定された場合には、申請することにより、認定を受けた日から被保険者となることができます。

一定の障がいとは？①～④のいずれかに該当する場合です。

- ①障害年金1級又は2級
- ②身体障害者手帳1～3級又は4級の一部（音声機能又は言語機能障害、下肢障害のうち両下肢のすべての指を欠くもの・一下肢を下腿の2分の1以上欠くもの・一下肢の機能の著しい障害）
- ③精神障害者保健福祉手帳1級又は2級
- ④療育手帳マルA又はA

## 後期高齢者医療制度被保険者 限度額適用・標準負担額減額認定証の交付

8月1日に後期高齢者医療制度の被保険者証（保険証）が更新されます。これに伴い、住民税非課税世帯に該当する被保険者は、申請により限度額適用・標準負担額減額認定証が交付されます。認定証を医療機関に提示すると、医療費の支払いが限度額までとなります。  
 ・前年度からの継続となる人は、申請は必要ありません。（保険証と同封して7月下旬に郵送）  
 ・新たに対象になる人には、申請書を7月中旬に郵送しますので医療保険課又は各支所で8月31日（月）までに申請してください。

## 無料体験受付中!!

カラダ動かす  
 リハビリデイサービス

ウォーター  
 マッサージベッド導入しました!

悠悠いきいき倶楽部筑西

筑西市玉戸2120 ☎0296-54-6660



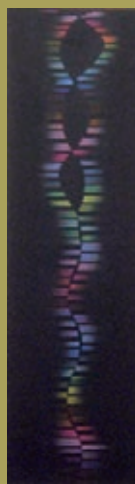

# 筑西の美術 2015

## 絵画展

平成 27 年 7/19 (日) ▶ 9/6 (日)

休館日/月曜日休館 ※7/20 は開館し翌日休館

開館時間/10:00 ~ 18:00 (入館は 17:30 まで)

入館料/一般 400 円・団体(10 人以上) 300 円・高校生以下無料

※会期中は板谷波山記念館もご覧いただけます。

※障害者手帳をお持ちの方と付き添いの方 1 人は無料です。

※第 3 日曜日「家庭の日」は高校生以下のお子様連れのご家族入館無料です。

### 関連イベント

- オープニングイベント ● 出品作家による作品鑑賞会

7/19(日) 13:30 ~ 7/19(日) 14:00 ~ | 7/25(土) 13:30 ~ | 8/8(土) 13:30 ~ | 8/29(土) 13:30 ~

- 毎年恒例! 絵画教室「夏休みの宿題お助け隊」

8/2 (日) 13:30 ~ 要予約(7/1(水)~12(日)電話受付)先着 20 人、参加費無料  
小中学生対象 ※詳細はお問い合わせください

主催:しもだて美術館 筑西市教育委員会 筑西市

共催:筑西市美術家協会 後援:茨城新聞社

 **しもだて美術館**  
Shimodate Museum of Art

〒308-0031 筑西市丙 372 アルテリオ 3 階  
TEL: 0296-23-1601 FAX: 0296-23-1604  
<http://www.shimodate-museum.jp/>

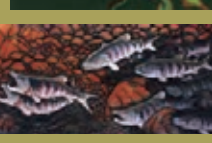
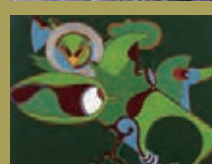

**(両足脱げ)**  
成沢公園、貸衣装、  
下館ゴルフコース、  
アザアザのロードコース  
クラッシュイリュージョン

7月 9日 (祝)	ふみづき杯	セルフ 10,260 円
7月 20日 (月・祝)	海の目杯	セルフ 13,350 円
8月 5日 (祝)	盛夏杯	セルフ 10,260 円
8月 23日 (日)	料理長杯	セルフ 13,350 円

料金は、前払制(ハイキング形式)、高単位・現金・バーディー寛・告知を言います。  
※お席は 1 名様から申し込可、※10時 ストロークプレー・新バリア方式  
※キッズは 4 名様 1 組 10,000 円でご利用いただけます。

**完全セルフデーのご案内 (まわり放題)**

7月/ 9日 (金)・ 6日 (月)・ 10日 (金)  
13日 (月)・ 17日 (金)・ 21日 (火)  
24日 (金)・ 27日 (月)・ 31日 (金)

※エビ料理の予約より通算される場合がございます  
プレー料金 **5,340 円** (まわり放題・昼食なし)  
※要約による予約、オロックー使用可、お食事券は不可  
※お席の確保はご遠慮下さい、マクラブハイスは要約不可

**下館ゴルフ倶楽部** (公社) パブリック ゴルフ協会加盟コース 筑西市茂田ザ・ヒロサワ・シティ  
Tel. 0296(20)1111

昭和38年古河警察署に配属、土浦・鹿嶋・結城警察署などに勤務された後、平成16年旧下館警察署で退職されました。主に交通事故を担当し、勤務が不規則ながらも常に緊張感を持ち、犯人検挙に努められました。「この度は、叙勲の栄誉を授かりありがたいと思います。これもひとえに上司や同僚のおかげと感謝しています」。

✦瑞宝単光章



元茨城県警部補  
川崎 光男さん  
(71歳・玉戸)

昭和41年に下館小学校の学校医となり、平成26年までの48年間勤務。その間下館中学校、中小学校の学校医も勤めるなど、長年にわたり学校の保健衛生向上に努められました。「名誉ある章をいただき光栄に思います。長く続けてこられたのも医師としての使命と家族の支えがあったことと感謝しています」。

✦瑞宝双光章



元学校医  
上牧 順三さん  
(88歳・本城町)

叙勲

河川の氾濫など洪水災害に備えて水防訓練を実施



▲堤防から水が漏れた際の対策として土のうを月の輪上に積み上げる「月の輪工法」

市消防団(野澤信明団長)は、梅雨前線や台風などの影響で河川が増水しやすくなる出水期を前にした5月23日、水害に対して迅速・的確に対応するため、母子島遊水地で水防訓練を実施しました。  
訓練には筑西消防署や下館河川事務所、筑西土木事務所、地元自治会を含む総勢約600人が参加。災害時に被害の拡大を防ぐ水防工法の訓練を行いました。

「第65回社会を明るくする運動」強調月間スタート

犯罪や非行のない、安全で安心な暮らしはすべての人の望みです。  
今年で65回目を迎える「社会



▲内閣総理大臣のメッセージを伝達した西地区保護司会のみなさん

を明るくする運動」は、すべての国民が犯罪や非行の防止と罪を犯した人たちの更生について理解を深め、それぞれの立場で力を合わせ、犯罪のない地域を築こうとする全国的な運動です。  
7月1日から強調月間が始まり、市推進委員会(須藤茂委員長)では下館駅前をはじめ、各地区でキャンペーンを展開します。  
市民のみなさんの地域に対する思いと積極的な参加が、犯罪を防止し、立ち直りを支える地域の力となります。  
強調月間がスタートするのを受け、西地区保護司会筑西分区分員みなさんが市役所を訪れ、須藤茂市長に内閣総理大臣のメッセージを伝達しました。

自衛官募集相談員7人委嘱  
5月12日、平成27年度自衛官



▲いただいた表彰状と須藤市長

5月25日、交通死亡事故連続ゼロ150日を達成した筑西市が、県庁舎にて県交通対策協議会(橋本昌会長)から表彰を受けました。

交通死亡事故ゼロで表彰



▲相談員を委嘱されたみなさんと、感謝状を授与された大崎さん、恵藤さん

募集相談員委嘱状交付式が行われ、7人が委嘱されました。  
今回委嘱されたのは、渡邊政男さん、吉野信夫さん、野澤清司さん、川味一誠さん、植木定男さん、中島常夫さん、吉井薫さん。また、これまで相談員を務められた故・大崎喜文さん、恵藤洗さんに感謝状が贈られました。なお、大崎さんは平成26年にご逝去されたため、妻喜代子さんに贈られました。

オープンコンペのお知らせ 参加費 1,500円(税別)

7月 4日(土)	筑波チャレンジカップ
7月 10日(金)	ペアマッチ大会
7月 19日(日)	月例オープン大会
7月 25日(土)	霞しホール大会
8月 1日(土)	筑波チャレンジカップ
8月 6日(木)	ペアマッチ大会

本州最大級 72ホール

下館パークゴルフ場 日本パークゴルフ協会 10ホールコース

TEL 0296(22)4189 FAX 0296(22)4170

短期生募集に、専人が20名

体験入学 7/11 7/25 8/8 8/22

高い国家試験合格率 100%の実績あり

個別指導 夜間・日曜開校

独自の奨学金制度 無料スクールバス

つくば歯科衛生専門学校

TEL 0296(23)1220