

## Contents

住宅リフォーム	6
行政ニュース	8
まちのわだい	10
フォトコンテスト	14
暮らしの情報	18



はやし  
お囃子を演奏しているのは  
藤野おはやし会のみなさん

## アルテリオ前広場に、21段ひな飾りが出現

2月28日、アルテリオ前広場に、高さ5メートル、21段のひな飾りが登場し、訪れた人たちを楽しませました。

下館商工会議所青年部OB会「意志の会」(羽生政宏会長)が、まちの活性化にと企画したもので、市民からお借りした約180体の人形が飾られ、夕方にはライトアップも行われました。

また、同時に「しもだて夜市」も開催され、たくさんの人でにぎわいました。

# 特定健康診査で 身体をチエック

元気だからこそ、年に1回は受診を！  
「健康」は大切な人への最高のプレゼントです

## 生活習慣病の多くは 自覚症状がないまま進行

筑西市民の死亡原因のうち、がんや心臓病など生活習慣病が関係しているものは約6割を占めています。

生活習慣病とは、不適切な食生活・運動不足・過度の飲酒・喫煙・ストレスといった「生活習慣のゆがみ」の積み重ねが原因で発症する病気のことです。

代表的なものは、高血圧・糖尿病・高脂血症・メタボリックシンドロームなどです。これらの多くの特徴は、自覚症状が無いまま進行していくことです。痛みなどの明らかな症状が現れた

ときにはすでに病気が進行してしまっていることが多く見られます。また、1つの病気がその

他の病気を併発・誘発することもありられます。特に高血圧・高脂血症・糖尿病・肥満が重なった状態を「死の四重奏」といって、最も動脈硬化を起しやすといわれています。

## 元気なうちに受診し 早期発見・早期治療を

市では、生活習慣病の早期発見のために、成人健康診査（早朝健診・40歳からの健診・骨粗しょう症検診・女性検診）や人間ドックなどの助成を実施しています。しかし、筑西市民の特

定健康診査の受診率は、平成25年度で31・5パーセントと低い

のが現状です。「健康には自信がある」「忙しくて時間が無い」などと考えず、自分の健康のため、定期的に健診を受けましょう。

## 健診は受けた後が大切 指摘箇所ですぐ対処を

結果に異常がなければひと安心。しかし、結果が基準範囲内であっても、これまでの値と大きく違っていたら注意が必要な場合もあります。気になる結果が出たけれど、放っておいた：ということのないように、指摘されたことにすぐ対処し、健康な生活を手に入れましょう！



## 問い合わせ

保健予防課 ☎ 22-0535

**筑西市健康カレンダー**

みなさんの健康管理に  
お役立てください！

今号と  
同時配布

- 母子健康手帳 ● 妊婦・育児の相談、教室 ● 乳幼児健診
- 保健指導 ● 健康教室 ● 健康相談 ● 予防接種 ● 成人健診
- 献血 ● 夜間休日診療所 ● AED ● 医療福祉費支給制度
- はぐくみ医療費支給制度 ● 未熟児養育医療給付事業
- 人間ドック・脳ドック

神山 芳子

バレエスクール

美しいものを美しいと感じる心 美しいものを美しく表現できる心  
クラシックバレエを通して 豊かな情操と伸びやかな身体を育てます

生徒募集中 [入会随時可]

無料体験レッスン受付中。  
お気軽にお問い合わせ  
ください。

本部教室/下妻教室/石下教室/流山教室  
小山カルチャー教室/古河カルチャー教室  
下妻スポーツクラブカルチャースクール

問い合わせ 本部教室 筑西市乙 134-6  
Tel 0296-22-2474  
<http://www.kamiyamayoshiko-ballet.com/>

# 特定健診はあなたにいいことたくさん

**1 いいこと 生活習慣病のリスクを改善可能な段階で知ることができる**  
生活習慣病は進行していても自覚症状がないのが特徴。早期発見することで重症化を防ぎます。

**2 いいこと 専門家の支援が受けられる**  
医師、保健師、管理栄養士などが、あなたにあった健康づくりをサポート！

**3 いいこと 医療費が安くすむ**  
定期的に健診を受けている人は、受けていない人よりも医療費がかかりません。健診によって健康意識が高まることや、発症の前段階で発見でき、重症化を防ぐことができるからです。

## 基本的な検査項目

問診（服薬歴、喫煙歴など）・身体計測（身長、体重、BMI、腹囲）・医師診察・血圧測定・尿検査・脂質検査（中性脂肪、HDL・LDLコレステロール）・肝機能検査（AST、ALT、γ-GT）・腎機能検査（クレアチニン）



受診券を①～④に該当する人に地区健診開始約1か月前にお送りしています。  
(明野地区：4月中旬、関城地区：5月上旬、下館地区6月上旬、協和地区：10月下旬)  
指定日に都合が悪い場合は、健康カレンダー若しくは受診券に同封されている日程表で、健診日時・会場を確認のうえ会場にお越しください。

- ①今年度40・41・46・51・56・61歳になる人
- ②筑西市国民健康保険に加入している40～74歳の人
- ③筑西市国民健康保険以外の40～74歳で、平成24～26年度に成人健康診査を受けた人  
※特定健康診査を受ける場合には、加入している健康保険組合発行の「特定健康診査受診券」が必要となりますので、保険組合に問い合わせてください。
- ④39歳以下又は後期高齢者医療保険で、平成24～26年度に成人健康診査を受けた人

明野地区  
5月21日(火)  
から始まります。

■健診当日の持参品 保険証、受診券、自己負担金

70%も減少！  
検診で死亡率が

## 大腸がん検診 無料クーポン券をご利用ください！

4月下旬に対象者に「大腸がん検診無料クーポン券」を郵送します。クーポン券は検診当日、検体と一緒に必ずご持参ください。  
※大腸がん検診容器がない人は、健康カレンダー13ページやクーポンのお知らせなどに設置場所の詳細が記載されていますので、ご覧ください。

対象年齢	生年月日
41歳	昭和49年4月2日～昭和50年4月1日
46歳	昭和44年4月2日～昭和45年4月1日
51歳	昭和39年4月2日～昭和40年4月1日
56歳	昭和34年4月2日～昭和35年4月1日
61歳	昭和29年4月2日～昭和30年4月1日

### 「筑西次世代多目的コホート研究」への調査協力をお願い ■対象：40～74歳の人

市では、平成23年度から市の成人健診で、国立がん研究センター・筑波大学・大阪大学が共同で実施する「筑西次世代多目的コホート研究」に協力しています。平成26・27年度の2年間は下館地区で実施しています。研究の詳細については対象地区の対象の人に、個別に通知する予定です。ご自身の健康管理に役立てることが出来ますので、ぜひご協力をお願いします。これまでに、この研究にご協力いただいた人は、今回の対象となりません。

## 無料体験受付中!!

カラダ動かす  
リハビリデイサービス  
ゆっくり、のんびり、  
健康管理と楽しいおしゃべり。

筑西市玉戸2120 ☎0296-54-6660

# 悠悠いきいき倶楽部筑西

# 乳がん・子宮頸がん検診

乳がんは40～50代と比較的若い年代に多く、罹患（病気にかかる）率、死亡率とも増加し続けています。子宮頸がんは、更に若い世代の罹患率が上昇しており、発症のピークは30代半ばです。どちらも早期に発見できれば治る確率が高いので、ぜひ定期的に検診を受けてください。



▶15・16ページ参照

## 年齢により受けられる検査項目 対象：検診日に市内に住所を有する人

検診項目 対象年齢	乳がん検診		子宮頸がん検診	自己負担金
	超音波検査	マンモグラフィ検査	子宮頸部細胞診検査	
20～29歳	×	×	○	■ <b>集団検診</b> 乳がん検診：1,000円 子宮頸がん検診：1,000円
30～40歳	○	×	○	
41歳以上の偶数年度生まれ	○	×	○	■ <b>医療機関検診</b> 乳がん検診：2,000円 子宮頸がん検診：2,000円
41歳以上の奇数年度生まれ	×	○	○	

※40～49歳の方は乳がん検診実施指針によりマンモグラフィ検査は2方向になります。  
※生年月日（生まれた年度）によって受けられる検診項目が決まっていますのでご注意ください。

「検診のお知らせ」は①～③の人に郵送します。届かない人で、検診希望者はご連絡ください。

- ①平成26年度に市の女性検診を集団検診で受けた人：集団検診申込用紙
- ②平成26年度に市の女性検診を医療機関検診で受けた人：医療機関検診受診券
- ③平成27年度無料クーポン対象者：医療機関検診受診券と対象項目のクーポン券

※今年度21・41歳になる人

※平成21～25年度の無料クーポン券対象者で、市の女性検診を一度も受けていない23・28・33・38・43・48・53・58歳になる人



**注意** 自覚症状（不正出血・しこり・乳汁分泌など）がある人は、早めに医療機関を受診してください。

## ■問い合わせ

保健予防課 ☎22-0535

<p>(関連施設) 広沢農園、貸農園、 下館オフロードコース、 マウンテンバイクオフロードコース、 クラシックバイクミュージアム</p>	<p><b>4月9日(木) 茨城新聞社杯</b> セルフ11,290円</p> <p><b>4月22日(水) 茨城産直杯</b> セルフ10,260円</p> <p><b>4月29日(水・祝) 春粧四月杯</b> セルフ13,350円</p> <p><b>5月6日(水・祝) 皐月杯</b> セルフ13,350円</p> <p><b>5月12日(火) ローズ杯(レディース限定)</b> セルフ10,260円</p> <p>料金には、朝食代(バイキング形式)・昼食代・税金・パーティー費・参加費を含みます。 ※ご参加には1名様から申し込み可。※18Hストロークプレー・新ペリア方式。 ※キャディ付は4名様1組10,000円でご用意いたします。</p>	<p><b>完全セルフデーのご案内(まわり放題)</b></p> <p>4月/3日(金)・6日(月)・10日(金) 13日(月)・17日(金)・24日(金) 27日(月)</p> <p>※コンペ等のご予約により、通常営業となる場合がございます。 プレー料金<b>5,340円</b>(まわり放題・昼食なし) ★現金による前払い ★ロッカー使用可 ★お食事持ち込み可 ★割引券の使用はご遠慮下さい ★クラブハウス施設利用不可</p>	<p><b>こいのぼりを募集しています</b></p> <p>ザ・ヒロサワ・シティ内の広沢農園では、毎年、児童の交通安全を願って、『こいのぼり』を掲げています。今年も引き続き実施したいと思っておりますので、ご家庭で寄贈いただける『こいのぼり』がございましたらご連絡をお願いします。 【問い合わせ】広沢商事・荒木まで ☎0296(21)1234</p>
	<p><b>下館ゴルフ倶楽部 (公社)パブリック ゴルフ協会加盟コース</b> 筑西市茂田ザ・ヒロサワ・シティ Tel. 0296(20)1111 担当：古野田・飯村・中嶋</p>		

# 予防接種を受けましょう

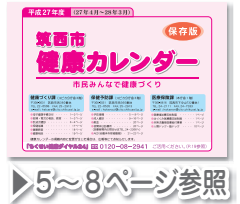

▶5~8ページ参照

期限を過ぎると定期接種（公費負担）で受けられなくなります。早めに接種を受けましょう。

- 接種費用 対象年齢内であれば無料
- 持参品
  - ①母子健康手帳
  - ※接種回数確認のため必ず持参してください
  - ②保険証など住所が確認できるもの
  - ③予診票（各医療機関にあります）



ワクチンの種類と対象・接種回数・接種場所は、「平成27年度健康カレンダー」に掲載しています。予防接種法などの改正で変更があった場合は市ホームページや広報紙などでお知らせします。

■忘れやすい予防接種、新たに定期接種となった予防接種をご案内します。

## 麻しん・風しん混合予防接種

麻しん・風しん混合予防接種は、下記の年齢で2回です。

### ■接種間隔又は対象

- 1期…1歳の誕生日前日～2歳の誕生日前日
- 2期…平成21年4月2日～平成22年4月1日生まれの人（小学校入学前の1年間）

## 水痘予防接種

平成26年10月1日から定期接種になりました。

接種回数は2回です。

### ■接種間隔又は対象

- 1歳の誕生日前日～3歳の誕生日前日

## ■問い合わせ

保健予防課 ☎22-0535

## 日本脳炎予防接種

日本脳炎予防接種は、全部で4回の接種が必要です。

### ■接種間隔又は対象

- 1期…3歳の誕生日前日～7歳6か月になる前日
- 2期…1期3回終了した9歳以上の人

### 日本脳炎特例対象者

日本脳炎の予防接種後に重い病気になった事例があったことがきっかけの平成17～21年度にかけての日本脳炎予防接種の差し控えにより接種機会を逃した人も、20歳になるまでに定期接種で受けることができます。

### ■接種間隔又は対象

- 1期…平成7年4月2日～平成19年4月1日生まれの人で、1期接種を3回又は全く接種していない人（年齢が拡大されました）
- 2期…1期（3回）終了した9歳以上の人



### オープンコンペのお知らせ

参加費 1,500円(税別)

- 4月4日(土) 筑波チャレンジカップ
- 4月19日(日) 月例オープン大会
- 4月25日(土) 隠しホール大会
- 4月29日(水・祝) ペアマッチ

本州最大級  
72ホール

下館パークゴルフ場

日本パークゴルフ協会公認コース  
筑西市茂田サ・ヒロサワ・シティ  
Tel. 0296(22)4189  
Fax. 0296(22)4170 昼: 昼・夜・録



就職氷河期に、求人が20倍  
歯科医師のハートフルナース 歯科衛生士

体験入学 学生募集

4/25 5/30 6/20

高い国家試験合格率  
就職率100%の実績校

介護職員  
初任者研修取得

学校見学  
受験相談  
も受付中

独自の奨学金制度  
があります

無料スクールバス  
が運行します(下館駅より)



つくば歯科衛生専門学校

筑西市茂田サ・ヒロサワ・シティ Tel. 0296 (23) 1220 昼: 市・機・橋

# 住宅の維持・機能向上のための 住宅リフォームを支援します

消費の促進及び市内の商工業の振興を目的に、市民が市内の施工業者を利用して、個人住宅部分の修繕、改築、増築、模様替え等、住宅の維持及び機能向上のためのリフォームを行う場合、その経費の一部を助成します。

\*省エネ住宅ポイントとの併用はできません。  
\*省エネ住宅ポイントについては、省エネ住宅ポイント事務局コールセンター【☎ 0570-053-666】又は省エネ住宅ポイント事務局ホームページ (<http://shoenejutaku-points.jp/>) にお問い合わせください。

## 助成条件（すべてに該当する人）

### ◆申請できる人

- ・助成を受けようとする住宅の所有者
- ・助成を受けようとする住宅に継続して3年以上居住し、かつ3年以上住民登録していること
- ・市税等を滞納していないこと
- ・市で実施している他の同様の助成を受けていないこと

### ◆対象となる建物

市内に所有する個人住宅（店舗等との併用住宅は個人住宅部分のみ対象）

### ◆対象工事

- ・市内の施工業者を利用する、住宅の修繕・改築・増築・模様替え等、住宅の維持及び機能向上のために行う工事
- ・工事金額が20万円以上（消費税を除く）のもの

※助成金の交付決定後に着手し、平成28年2月29日までに工事が完了するもの

## 助成金額

工事金額（税抜き）	助成金
20万円以上100万円未満の工事	工事対象費の10%（千円未満切捨て）
100万円以上の工事	10万円

※本事業の助成は同一の住宅につき1回限りです



## 申込期間

平成27年4月1日（水）～12月25日（金）（土日、祝日を除く）

※予算の範囲内での助成となりますので、申込状況によっては、年度途中で終了する場合がありますので、ご了承ください。

レストラン **一乃房**  
おかげさまでリニューアルから1周年!!

## 大感謝祭

期間：3/15（日）～4/15（水）

一乃房でのお食事レシート  
合計金額 3,000円で抽選1回♪

特賞 ★旅行ギフト券30,000円  
その他一例…空気清浄器・ふとん掃除機  
豚肉キングボーク・季節の鉢花  
旬の有機野菜セット・苺 etc.

## 歓送迎会プラン

期間：3/1（日）～4/30（木）

6,000円（税込）

御膳料理 or 盛込料理 + 飲み放題 <sup>2H</sup>

ご予約特典 ●マイクロバス送迎無料  
●カラオケサービス  
※台数に限りがございます

**HOTEL NEW TSUTAYA**  
〒308-0041 茨城県筑西市乙907-1  
TEL:0296-24-8181 FAX:0296-24-7967

# 助成対象工事一覧 (例)

## 対象となる工事

No.	工事内容
1	既存住宅の増築・改築工事 (建築確認が必要なものは写しを提示)
2	浴室・キッチン・洗面室・トイレのリフォーム
3	給排水衛生設備工事
4	換気設備工事
5	電気設備工事
6	ガス設備工事
7	オール電化住宅工事 (エコキュート工事を除く)
8	外壁の張り替えや塗装工事
9	部屋の間仕切りの変更工事
10	床材・内壁材・天井材の張り替えや塗装等の内装工事
11	床・壁・窓・天井の断熱改修工事
12	ふすま・障子の張り替えや新設工事
13	造り付け収納家具工事
14	バルコニー・サンルームの改修・新設
15	バリアフリー改修工事
16	耐震補強
17	屋根の工事

## 対象とならない工事

No.	工事内容
1	防犯ライト・カメラの設置工事
2	電話・インターネット・テレビアンテナの設置・配線工事
3	エアコン・照明器具電化製品・ガス・石油暖房器具等、家具の購入・設置
4	シロアリ駆除、その他の防虫や消毒等の薬剤散布等
5	ハウスクリーニング、配水管清掃等
6	公共工事の施工に伴う補償費の対象となる工事
7	住宅の解体工事
8	合併浄化槽の設置
9	下水道接続工事
10	門扉・塀・造園などの外構工事
11	物置・カーポート等の附属建築物
12	エコキュート
13	太陽光発電
14	ベレットストーブ

※住宅のリフォームを伴わない設備機器、備品等の購入・設置、本市の他の助成制度を利用している場合は対象になりません。  
※工事内容は一例です。詳しくは商工観光課までお問い合わせください。

## 助成金申請に必要な書類

- 住宅リフォーム助成事業補助金交付申請書(様式第1号)
- ①市税等納付状況確認に関する承諾書(様式第2号)
- ②工事見積書の写し(助成対象リフォームとその他の工事を分けたもので施工業者の名称、所在地、電話番号の記載及び捺印のあるもの)
- ③住民票謄本(家族全員が記載されているもの)
- ④固定資産評価証明書(建築物に係る部分)
- ⑤現況写真(日付入)及び案内図
- ⑥建築確認済証の写し(建築確認申請が必要な工事の場合に限る)
- ⑦その他市長が必要と認める書類

## 工事完了後に必要な書類

- 住宅リフォーム助成事業補助金実績報告書(様式第6号)
  - ①工事の請求書の写し
  - ②工事の領収書の写し
  - ③写真(着工前、中間、完成。日付入)
  - ④その他市長が必要と認める書類
- ※申請書は、商工観光課窓口及び市ホームページからダウンロードしてご利用ください。

住宅リフォーム助成に関する申込み・問い合わせ

商工観光課(スピカ4階)

☎ 54-7011

## よくある質問Q&A

- Q: 市内にある住宅の所有者が父で、父は市民ではないのですが申請できますか?  
A: 申請できません。申請できるのは、住宅の所有者で、かつ住民登録した居住者です。
- Q: 住宅所有者が死亡し、相続がまだできていません。助成が受けられますか?  
A: 住宅所有者が死亡している場合、その相続を予定している住宅所有者の家族で、現在その住宅にお住まいの人が助成対象者です。関係を証明する戸籍抄本の添付が必要です。
- Q: 別棟の倉庫を住宅にリフォームする場合は対象になりますか?  
A: 対象になりません。
- Q: 2月末までに工事が完了しない場合はどうすればよいですか?  
A: 2月末までに工事が完了し、実績報告ができることが助成金交付の原則です。完了しない可能性がある場合は、早めに商工観光課までご連絡ください。
- Q: 工事が終わっている、もしくは工事の場合助成対象となりますか?  
A: 対象になりません。申請後、市が助成金の交付決定をしたリフォームのみが対象となります。対象者には「住宅リフォーム助成事業補助金交付決定通知書」を郵送しますので、その後に着工してください。

**ごみ処理に困ったら** 一般廃棄物 / 産業廃棄物

見積無料 1つでもOK

粗大ごみ 遺品整理 訳ありごみ

電気製品・集積所へ出せないごみ・建て替え・リフォーム時・引っ越し・etc...

片付け・荷まとめ・運び出し・清掃・処分すべてお任せください

**(有)つくば環境サービス**

環境事業部 筑西市直井1060

一般廃棄物処理業許可筑西市第23号、産業廃棄物処理業許可茨城県第45834号

一親切・丁寧・安心価格

お気軽にお問い合わせください ☎ 0296-22-2626

介護について、何でもご相談ください!

**セキショウ 居宅介護支援事業所**

ケアマネジャーがあなたのご相談にお応えします

ご相談 無料

☎ 0296-45-8033

受付:月~金 8:30~17:30 / 休日:土・日・祝

株式会社セキショウライフサポート 茨城県筑西市一本松1755-2

SEKISHO セキショウグループ Sekisho Life Support

## 新中核病院建設にむけて

これまでお伝えしてきました筑西・桜川地区新中核病院建設推進協議会は、新たに民間病院を加え再編統合をするため、「筑西・桜川地域公立病院等再編整備推進協議会」と名称を改め、第1回の協議を3月27日に行うこととなりました。

協議会委員は、次の機関から1人ずつの18人で構成されます。

- ◎公立病院関連医科系5大学  
筑波大学・日本医科大学  
自治医科大学・東京医科大学  
千葉大学
- ◎茨城県  
医療行政担当・筑西保健所
- ◎学識者  
県医療改革担当・城西大学
- ◎眞壁医師会
- ◎再編統合病院  
筑西市民病院・県西総合病院  
山王病院
- ◎地域基幹病院
- ◎議会  
筑西市議会・桜川市議会
- ◎公立病院管理自治体  
筑西市・桜川市

協議会では、再編統合による新中核病院及び桜川市立病院の病院像・診療機能・経営形態・建設場所等、両市の合意内容をより具体的に審議し、基本構想を策定します。

その後、新たに整備される病院の基本計画と基本構想の相互調整及び審議を行います。

本格始動に伴い、関係機関の職員により、協和保健センターに事務局を立ち上げます。

いよいよ市民のみなさまの「命」と「健康」を守る新病院の整備が始まります。

## 今後の流れ

- 基本構想策定
- 協議会3～4回開催
- パブリックコメントの実施  
(基本構想の概要を、市民のみなさまにお知らせし、多様なご意見等をいただきます)
- 基本計画策定
- 基本設計
- 実施設計
- 新病院建設工事となります。

## 問

中核病院建設推進課  
内線494

## 若い人や子育て世代を対象に住宅取得を応援します

## ◇若者・子育て世代住宅取得応援事業◇

若者や子育て世代の定住の促進を図り、人口の減少を抑制するとともに、活力あるまちづくりを推進するため、平成27年度から、若者・子育て世帯の住宅取得を支援する奨励金交付制度を実施します。

新築住宅を取得し筑西市へ転入し定住する人はもとより、これまで筑西市在住の人が新築住宅を取得し引き続き定住する場合（建て替えの場合も含む）も、交付の対象となります。



【奨励金額】 1世帯 50万円

【実施期間】 平成27年4月1日～平成30年3月31日

【申請期限】 対象新築住宅の所有権保存（又は移転）登記後6か月以内

## 【新築住宅とは】

・新築した住宅（建て替えを含む）又は建売住宅等で、建築後使用されたことがないもののうち、建物が完成した日から1年以内の住宅

## 【対象となる新築住宅とは】

- ・居住の用に供する部分の延べ床面積が50平方メートル以上の住宅
- ・4月1日から平成30年3月31日までに建物の所有権保存（又は移転）登記をした住宅
- ・建築基準関係規定に適合している住宅

## 【交付申請の対象となる人とは】

- ・対象新築住宅に定住し、引き続き5年以上定住する意思があること
- ・対象新築住宅の2分の1以上の所有権を確認できること
- ・申請日に40歳以下で、申請者の世帯に、申請日において出生から18歳に達する日の属する年度の末日までの申請者の子がいるか、または、申請者に40歳以下の配偶者がいること

※上記以外にも細かい条件などがありますので、詳しくは市ホームページをご覧ください。

【申請・問い合わせ先】 企画課 内線480



平成26年度茨城県市長会自治功労者表彰を受賞

平成26年度茨城県市長会自治功労者表彰式が、県市町村会館で行われました。

自治功労者表彰は、県内各市の発展に顕著な功績があった人を対象に、毎年行われているものです。

市内からは、3人が表彰されました。

受賞されたみなさんを紹介し



\*高島昌平さん(嘉家佐和)

高島さんは、平成12年から現在まで嘉家佐和地区自治会長として、地域住民の親睦と融和の創出、明るく住みやすいまちづくりの推進に大きく寄与されました。

また、平成25年からは茨城県自治会連合会会長として、組織の発展と県政の発展に大きく貢

献されています。

昨年は、全国自治会連合会会長表彰を受賞されました。

\*原中瑠璃子さん(木戸)



原中さんは、平成13年に開城東小学校の学校医に就任以来、学校医として児童の健康診断や予防活動に積極的に取り組み、児童の健康増進に多大な功績を残されました。

また、大圃病院の院長として、地域住民の診療及び予防に尽力されています。

\*渡辺早苗さん(小埜)



渡辺さんは、昭和61年に社会福祉法人征峯会を設立し、障が

い者、高齢者等への支援活動を行っています。

征峯会ピアしらとり園芸班

は、平成20年度から下館総合体育館前の道路沿いに400メートルにわたる花の植え替え作業や草取り等の花壇整備、市内の河川沿いへ花の植え付け作業をボランティアで実施し、安心・安全な地域づくりに大きく寄与されています。

結成20周年を記念して、時計塔を寄贈

下館シニアライオンズクラブ(柳沼正男会長)が、クラブ結成20周年事業として、市役所脇のポケットパーク内に大型の時計塔を寄贈しました。

時計塔には薬物乱用防止の看板が取り付けられ、道行く人やドライバーに薬物乱用防止を呼びかけています。同クラブは、市内の小中学校などにも音楽時計を寄贈しています。



▲寄贈された時計塔

筑波山・鬼怒川をイメージ川島駅舎が完成

老朽化が進み立て替え工事が進められていたJR水戸線・川島駅の駅舎が完成し、2月23日、供用開始式典が開催されました。

川島駅は、明治22年1月の水戸線開業後、同年4月に「伊佐山駅」として誕生し、その翌月5月に川島駅に改称。旧駅舎は昭和5年に建設され、多くのみなさんに利用されてきました。

新しい駅舎は、地域のみならずに親しまれるよう、待合室のガラス窓が広くとられ、鬼怒川の水のような透き通った空間がイメージされています。また、同駅から見える日光連山や筑波山をイメージした穏やかで広い屋根が採用されました。

▼テープカットの様子



**Bridal Fair**

4月26日(日) 10:30受付 ご予約受付中

模擬挙式・婚礼料理試食会  
ドレス試着・相談会

歓送迎会プラン

3月25日(木)~4月30日(木)

お一人様

3,900円 [税込み]

フリードリンク

2,100円

ティールラウンジアスナロ

昼ランチ 11:00-18:00

夜ナイトラウンジ 18:00-22:00

営業中

茨城県筑西市玉戸1053-4 info@s-diamondhall.co.jp

## 子育て世代の支援強化に事業所開設



子育て支援を目的に、筑西ファミリーサポートセンターまんま（箱守まり子代表理事）が2月1日、木戸に事業所を開設し、職員が常駐できるようになりました。

箱守代表理事は「事業所ができたことで、よりきめ細かな子育て支援ができる。どんどん利用してほしい」と話してくれました。

## 震災犠牲者へ鎮魂 キャンドルナイト



2月21日、東日本大震災の犠牲者を悼み、地域や家族の絆を深めようと、市ネットワーク協議会（関根静子会長）主催の「キャンドルナイト筑西 2015」がアルテリオ前広場で行われました。

会場に集まった参加者は、市章の形に並べられた約500本のキャンドルに火を灯し祈りを捧げました。

## 20周年記念演奏会が盛大に開催 関城吹奏楽団



関城吹奏楽団（秋山祐也団長）は、今年創立20周年を迎え、3月1日、ピアノ（市生涯学習センター）で記念演奏会を開催しました。

同楽団は平成7年に関城中学校吹奏楽部の卒業生が中心となり結成され、これまでに数々のコンクールなどに出場し、全国大会で銀賞を受賞するなど輝かしい成績を収めています。演奏会はバンドネオン奏者・啼鵬氏を迎え盛大に開催。集まった約400人の観客は、楽器が奏でる美しい音色に聴き入っていました。

## 小学生と留学生が互いの文化を紹介



筑西きぬロータリークラブ（大久保安雄会長）は、国際奉仕活動と社会奉仕活動の一環として、小学生と留学生の親善交流会「ハローワールド」を開催しています。

11回目となる交流会が2月13日に関城西小学校で開催され、中国、インド、キルギス、ベトナム、インドネシア出身の留学生6人と4～6年生175人が参加。各教室に分かれ、それぞれの国の文化や食生活、言葉や歌などを紹介し、お互いに理解を深め合いました。

## 大きくなって勤行川に帰ってきて 鮭稚魚放流

今年も市内の小中学校で、鮭の稚魚放流体験が行われました。

2月9日は、河間小学校（袖山恵子校長）の1・2年生が、3月6日には、



▲河間小学校の1・2年生たち



▲下館北中学校3年生の代表4人

卒業記念として下館北中学校（飯島博昭校長）の3年生が、学校で卵から育てた鮭の稚魚を放流しました。

子どもたちは、鮭が見えなくなるまで手をふり、笑顔で見送っていました。

秋には勤行川に足を運び、戻ってきた鮭をご覧になってはいかがでしょうか。

**毎月第3土曜日 せんべい・おかき祭り開催中!!**  
国内産米100%使用の出来たての煎餅・おかきご試食販売中!! ご贈答用にも

**4月18日 [土]** 9:00~16:00 月に1度の大特売市!

製造工場直売  
こわれ煎各種 3袋で **500円**  
煎餅・おかき各種 5袋で **1,030円**

**株根本製菓 0296-22-5871**  
筑西市外塚801 定休日(日曜・祝日)

**無料で鑑定・査定致します!!**

加工・修理は各々¥1,000から

一粒ダイヤモンド  
ピンクダイヤモンド  
高知県産珊瑚  
シルバー

南洋黒蝶真珠  
カメオ  
埋藏石  
ミャンマー産ヒスイ  
ミャンマー産ルビー  
コロンビア産エメラルド

**高価買取!**  
プロが査定! 地金・ダイヤ・とんぼ宝看でも  
着物の買取もお手伝い致します!

**ジュエリーマナー** 0120-678-312  
b y タナカヤ 岩瀬常陽銀行ヨコ 桜川市岩瀬113-3

## 地域づくり・まちづくり活動

### 梨想の会

平成16年から、地域づくり・まちづくりを目的に多方面で活動を行っている「梨想の会」を紹介します。



▲鳥生厚夫会長

「地域づくりやまちづくりをするには、まず地域をよく知ることが大切です」と話すのは、梨想の会会長の鳥生厚夫さん（藤ヶ谷）。

梨想の会は、現在32人のメンバーで活動を行い、恒例になった「梨の花まつり」や地域の特産品である梨のPR、さらに小学生の親子を対象にした地域の歴史探訪ウォーキングなどを実施し、地域づくり・まちづくり活動を行っています。

また、地域の歴史を知り、まちへの愛着を持ってほしいとの思いから、関城地区10か所に歴史を記した由緒書きを設置しました。

「9回目となる梨の花まつりにぜひ参加していただいて、まちのよさを再発見し、地域に愛着を持っていただけるとうれいですね」と話してくれました。

活動していただける会員募集中とのことです。

【問い合わせ】鳥生 ☎080-1090-5748



▲梨の花合わせ体験

### 第9回梨の花まつり

4月12日（日）、ペアーノ（市生涯学習センター）屋外ステージをメイン会場に開催されます。

ダンスショーや梨の花の生け花、花合わせ体験や梨畑ウォーキング、輪投げ大会など盛りだくさんのイベントが行われます。



▲昨年の梨の花まつり

## 地元食材を使用した 筑西元気焼きそば誕生



市内では、古くから焼きそばを売る店の多くが乾麺を使っていたそうです。この文化を引き継ぎ、地元野菜を使って筑西市を元気にしようと、同友クラブ（小島慶一会長）が中心となり、「筑西元気焼きそば」が誕生しました。

ヤンニョムを使った焼きそばは、市内加盟店で食べられます。

## おめでとう、お幸せに 馬に乗って花嫁道中



2月21日、花嫁衣装を着た新婦が、羽黒神社まで馬に乗り花嫁道中をする「七羽黒婚」が行われました。

市内の写真スタジオが企画したもので、花嫁がアルテリオ前に到着すると、筑西雛祭りに訪れた人たちなどから、「おめでとう、お幸せに」と声をかけられ、祝福の拍手が起りました。

## 歓送迎会・お食事会

ご予約承ります  
飲み放題 2時間 1,500円

おすすめ 海鮮しゃぶしゃぶコース  
お一人様 4,000円

おすすめ 春のにぎわいコース  
お一人様 3,000円

満席 黒毛和牛すき焼きコース  
お一人様 5,000円



## ごほう下館本店

【住所】筑西市一本松482  
【営業時間】11:00~21:30  
お問い合わせ・ご予約は

☎0296-22-7878



## 筑西people 宴会優待クーポン

左記3コースを8名様以上のご利用で

金箔梅酒 プレゼント

ごほう下館本店でご利用いただけます  
ご予約の際、本券使用の旨をお伝え下さい  
他サービスとの併用はできません

平成27年4月30日まで有効

あなたの1票が未来を築く

# 筑西市議会議員一般選挙

●投票日 4月26日(日)

●投票時間 午前7時～午後6時

※4月26日(日)投票日の問い合わせは、選挙用臨時電話

☎28-8124(下館総合体育館)へお願いします。

入場券により指定された下記の投票所で投票してください。

第1投票区	下館小学校(体育館)
第2投票区	市役所本庁玄関ホール
第3投票区	伊讚小学校(体育館)
第4投票区	下館西中学校 (多目的ホール)
第5投票区	川島出張所
第6投票区	養蚕小学校(体育館)
第7投票区	あしまセンター
第8投票区	深見農村集落センター
第9投票区	竹島公民館
第10投票区	河間公民館
第11投票区	奥田若葉児童館
第12投票区	中公民館
第13投票区	城内児童館
第14投票区	五所公民館
第15投票区	掉ヶ島児童館
第16投票区	下江連児童館
第17投票区	大田小学校(体育館)
第18投票区	野殿転作促進研修センター
第19投票区	雁沼集落センター
第20投票区	川神馬農村集落センター
第21投票区	嘉田生崎公民館
第22投票区	東榎生児童館
第23投票区	幸町コミュニティセンター
第24投票区	船玉田園都市センター
第25投票区	関本公民館
第26投票区	関城西小学校(体育館)
第27投票区	桜塚田園都市センター
第28投票区	板橋集落センター
第29投票区	関城体育館
第30投票区	藤ヶ谷田園都市センター

第31投票区	関城幼稚園
第32投票区	黒子公民館
第33投票区	木戸田園都市センター
第34投票区	明野支所
第35投票区	中根農村集落センター
第36投票区	西松原コミュニティセンター
第37投票区	長讚小学校(体育館)
第38投票区	西押尾農村集落センター
第39投票区	上野小学校(体育館)
第40投票区	東石田公民館
第41投票区	鳥羽小学校(体育館)
第42投票区	海老江公民館

第43投票区	村田小学校(体育館)
第44投票区	古内集落センター
第45投票区	鍋山公民館
第46投票区	十里農村集落センター
第47投票区	協和転作促進研修センター
第48投票区	下星谷公民館
第49投票区	横塚公民館
第50投票区	井出北部農村集落センター
第51投票区	協和ふれあい健康プラザ
第52投票区	上町公民館
第53投票区	蓬田公民館
第54投票区	協和支所

## ●期日前投票 4月20日(月)～25日(土)

投票日の当日、仕事や旅行、出産予定など、やむを得ない事情で投票所に行けない人は、入場券が届く前でも宣誓書などの手続をすることで、期日前投票ができます。

▶時間=午前8時30分～午後8時

▶投票所=①市役所本庁玄関ホール ②関城支所 ③明野支所 ④協和支所  
⑤川島出張所

※上記のどこでも投票できます。

## ●開票 4月26日(日) 午後7時30分～下館総合体育館

問い合わせ 市選挙管理委員会(総務課内) 内線332

今回の選挙等で、以下の体育施設を使用するため、休館となります。

●下館総合体育館(メインアリーナ・会議室・研修室)・関城体育館(トレーニングルーム)  
4月24日(金)～26日(日) 終日

●下館総合体育館(サブアリーナ・トレーニングルーム)  
4月26日(日) 午後5時～9時30分

体育施設休館に関する問い合わせ スポーツ振興課 ☎28-5040

ケーブルテレビ 結城市議会議員・筑西市議会議員 一般選挙開票速報  
報道特別番組 随時リアルタイムでどこよりも速くお伝えします

4月26日(日)

開票開始から最終確定までお送りします。  
詳しい時間はケーブルテレビホームページでご案内します

結城市・筑西市の開票所から生中継!

地上デジタル放送

111チャンネル  
(リモコンボタン11)

地元の情報はケーブルテレビで 結城ケーブルテレビ 0120-58-1822 筑西ケーブルテレビ 0120-09-1811

# 幼稚園・保育園・認定こども園の 保育料が変わります

## ● 保育料の決定方法が変わります

保育料は、これまで国の所得税額で算定していましたが、平成 27 年度から市の市民税所得割課税額での算定となります。

## ● 保育料の切り替え時期が変わります

4～8月分の保育料 → 平成 26 年度市民税所得割課税額により決定

9～翌年 3 月分の保育料 → 平成 27 年度市民税所得割課税額により決定

## ● 保育料は次のとおりです

(市の保育料は、国の基準より低い料金設定になっています)

平成 27 年度 筑西市子ども・子育て支援制度に係る保育料【利用者負担額】

(単位:円)

区 分	1号認定 (満3歳以上) ※1 ※6							
	国の基準	私立幼稚園			公立幼稚園			
		第1子	第2子	第3子以降	第1子	第2子	第3子以降	
生活保護世帯	0	0	0	0	0	0	0	
市民税非課税世帯	3,000 (0)	1,000 (0)	500 (0)	0 (0)	3,000 (0)	1,500 (0)	0 (0)	
市民税所得割非課税世帯	16,100 (15,100)	6,000 (5,000)	3,000 (2,500)	0 (0)	5,000 (4,000)	5,000 (4,000)	0 (0)	
所得割課税額 市民税	77,100 円以下	20,500	13,000	6,500	0	5,000	5,000	0
	211,200 円以下	25,700	18,000	9,000	0	5,000	5,000	0
211,201 円以上								

区 分	2号認定 (満3歳以上) ※2 ※5 ※7				3号認定 (満3歳未満) ※3 ※5 ※7				
	保育標準時間※4		保育短時間※4		保育標準時間※4		保育短時間※4		
	国の基準	第1子	国の基準	第1子	国の基準	第1子	国の基準	第1子	
生活保護世帯	0	0	0	0	0	0	0	0	
市民税非課税世帯	6,000 (0)	4,000 (0)	6,000 (0)	3,000 (0)	9,000 (0)	5,000 (0)	9,000 (0)	4,000 (0)	
市民税所得割課税額	48,600 円未満	16,500 (15,500)	9,000 (8,000)	16,300 (15,300)	8,000 (7,000)	19,500 (18,500)	13,000 (12,000)	19,300 (18,300)	12,000 (11,000)
	97,000 円未満	27,000	18,000	26,600	17,000	30,000	20,000	29,600	19,000
	169,000 円未満	41,500	24,000	40,900	23,000	44,500	28,000	43,900	27,000
	301,000 円未満	58,000	26,000	57,100	25,000	61,000	35,000	60,100	34,000
	397,000 円未満	77,000	27,000	75,800	26,000	80,000	37,000	78,800	36,000
	397,000 円以上	101,000	28,000	99,400	27,000	104,000	40,000	102,400	39,000

( ) の額は、低所得世帯等 (母子・父子家庭等) の減免額です。

※1) 「1号認定」とは、満3歳以上の小学校就学前の子どもで、2号認定以外の子どもをいいます。

※2) 「2号認定」とは、満3歳以上の小学校就学前の子どもで、保護者の労働等の理由により、家庭において必要な保育を受けることが困難である子どもをいいます。

※3) 「3号認定」とは、満3歳未満の子どもで、保護者の労働等の理由により、家庭において必要な保育を受けることが困難である子どもをいいます。

※4) 「保育標準時間」とは1日最長 11 時間の利用時間、「保育短時間」とは1日最長 8 時間の利用時間をいいます。

※5) 満3歳に到達した日の属する年度中の利用者負担額は、満3歳未満の利用者負担額を適用します。

※6) 1号認定の利用者負担額は、同じ世帯の兄弟姉妹を小学校3年生から数えて第2子、第3子以降となります。

※7) 2号認定、3号認定の利用者負担額は、同じ世帯の兄弟姉妹のうち、認定こども園・幼稚園・保育所等に在園している未就学児を上から数えて、第2子、第3子以降となります。

※8) 利用者負担額以外に、各園により給食費や通園バス代等の実費負担額がある場合があります。

※9) 子ども・子育て支援新制度に移行しない私立幼稚園では、利用者負担額は各園が定めます。

※10) 2・3号認定でも、第2・3子以降の軽減があります。

※11) 新制度の詳細については、現在も国で検討されているため、お知らせした内容に変更が生じる場合があります。

【問い合わせ】 こども課 内線 256・268



(敬称略)



✳️ 筑西市観光協会長賞  
「真夏の夜空を彩る」  
中根英治 (久喜市)



✳️ 筑西市市長賞  
「ワッシュョイカーニバル」  
中野文雄 (筑西市)



✳️ 筑西市議会議長賞  
「花に囲まれて」  
上野通雄 (下妻市)



✳️ 筑西市教育長賞  
「泣くもんか」  
飯田光信 (下妻市)



✳️ 下館商工会議所会頭賞  
「笠の花」  
渡辺清 (筑西市)



✳️ (株) 茨城新聞社長賞  
「好景気に、エイエイオー」  
古谷宣夫 (つくば市)

◎受賞作品の市内巡回展示を行っています。

【関城支所】 3月30日 (月) まで  
【市役所本庁 1階】

4月1日 (水) ~ 4月15日 (水)  
(8:30 ~ 17:15 土日閉庁)

【しもだて地域交流センター(アルテリオ) 1階】

4月17日 (金) ~ 5月8日 (金)  
(9:00 ~ 17:15 月曜閉館)

【筑西しもだて合同庁舎展示スペース】

平成 28 年 1 月末日まで常設展示



✳️ 審査員特別賞  
「花に囲まれて」  
野口じょう (筑西市)



✳️ 審査員特別賞  
「クライマックス」  
野中草雄 (栃木市)



キャビテーション  
瘦身の施術風景



オーナー店長の  
大橋則子です

55歳は女性のカラダの分岐点。体内から綺麗と健康を!!

思いあたる事ありませんか

- シミが濃くなった
- シワが深くなった
- 肩の凝りがとれない
- 腰の痛みがとれない
- 生理痛や不順に悩んでいる
- インナーマッスルをきたえたい
- ポッコリお腹が気になる
- 左右でウエストのくびれが違う
- 産後体型が戻らない
- 冷えやむくみが気になる

3名様限定 お試し 施術料 ¥10,000

ご満足頂けなければ 全額返金 致します。  
遠慮なく申し出てください。

加圧理論を基に、まず体質を改善して健康になりながら  
各種エステ機器を使い、健康美を目指します。

Pure.ly F  
ピュアリーエフ

(平 日) 10:00~20:00  
(日・祝日) 12:00~17:00 (月曜定休)  
つくば市松代2-24-2 (P有)

完全予約制

☎029-860-5086



コラゲン注入の  
施術風景

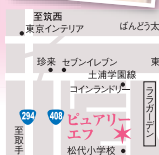

# わが家の アイドル



わくじょうじ  
和具 条治くん  
4月1日生(海老ヶ島)



こうだあやか  
国府田 絢香ちゃん  
4月2日生(蔭田)



すずき ほん  
鈴木 晴くん  
4月2日生(小川)



なかの あん  
中野 杏ちゃん  
4月2日生(小栗)



ほその ひなた  
細野 光優くん  
4月4日生(二木成)



こいぶち がくと  
鯉渕 岳人くん  
4月7日生(泉町)



せきぐち かずま  
関口 和馬くん  
4月8日生(小栗)



さざきか あきら  
匂坂 輝良くん  
4月9日生(下岡崎一丁目)



いがし りょお  
五十嵐 怜皇くん  
4月10日生(野殿)



えびさわ りょう  
海老澤 伶くん  
4月11日生(二木成)



しおざわ みお  
塩沢 美桜ちゃん  
4月12日生(一本松)



いなみ ひめか  
稲見 妃華ちゃん  
4月13日生(下川島)



なかやま ひまり  
中山 日茉莉ちゃん  
4月17日生(市野辺)



にいぬま けいた  
新山 恵大くん  
4月20日生(西谷貝)



つかだ さき  
塚田 咲希ちゃん  
4月21日生(門井)

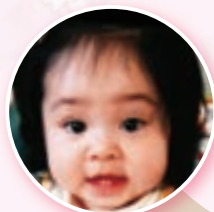

せきぐち あゆ  
関口 明優ちゃん  
4月22日生(布川)



のぐち みさき  
野口 実咲ちゃん  
4月22日生(山崎)



ふくだ みづき  
福田 美汐ちゃん  
4月22日生(嘉家佐和)



たぐち らら  
田口 愛来ちゃん  
4月23日生(新治)



わたなべ ほんと  
渡辺 晴斗くん  
4月25日生(女方)



わたなべ めぐみ  
渡辺 萌愛ちゃん  
4月30日生(上星谷)

平成 26 年 6 月生まれ  
のお子さんの写真を募集  
しています。写真裏面に、  
①お子さんの氏名・ふりがな・生年月日・  
性別 ②保護者氏名・郵便番号・住所・電  
話番号を明記し、4月30日(木)までに  
広報広聴課へ。

**無料  
送迎  
致します**  
美容室 **ブライト**

カット+カラー	… 5,940円
カット+パーマ	… 6,480円
パーマ+カラー	… 9,720円

※ご新規様価格になります

営業時間 9:00-19:00 [火曜定休]  
筑西市小川 1444-61  
☎ **0296-54-4791**

**働くお母さんを応援**

筑西市小川 1391-549  
電話 0296-28-5425

「知育 体育 徳育」それぞれをバランスよく育みます  
少人数制 キッズハウス保育園

## おすすめ本紹介

**中央図書館**

**天空の文学史 雲・雪・風・雨**

著／鈴木健一【三弥井書店】

思う人を偲ぶ雲、異世界を隔てる雪、辻風や神風、時雨や五月雨…。文学作品に描かれた「雲・雪・風・雨」を取り上げ、その神秘性・心情表現・風景描写に日本人の心の在り方や季節感・美意識・宗教観をよむ。

**いちねんせいになったから！**

著／くすのきしげのり 絵／田中六大【講談社】

入学式。「どうしたら、ともだちひやくにんできるかな」と考えたりゅうたろう。自己紹介をしたら…カードを配ったら…。でもきびしい先生だったらどうしよう？1年生の期待と不安を描いた絵本。

**明野図書館**

**裏が、幸せ。**

著／酒井順子【小学館】

これからの日本で輝くのは「控えめだけれど、豊かで強靱な」日本海側です。大切なものがひっそりと隠されている地・裏日本の魅力を、そしてその「裏」性を探る、現代版「陰翳礼讃」。

**モンスター・ホテルでひみつのへや**

著／柏葉幸子 絵／高島純【小峰書店】

モンスター・ホテルの崩れ落ちた暖炉の後ろの壁にドアが出現し、じめじめした冷たい空気がいあがってくる。モンスターたちが懐中電灯を持って階段を下りて行くと、そこには図書室が…。

## ●ホームページをご覧ください



図書館で行われるイベントの情報は、ホームページでも見ることができます。春はイベントが盛りだくさんなので、ぜひホームページもチェックしてみてください。

<http://library-city-chikusei.jp>

## 中央図書館 映画上映会

▼日時 4月11日(土) 午後2時

▼場所 中央図書館視聴覚室

▼上映作品 『スタンド・バイ・ミー』(88分)

監督：ロブ・ライナー、原作：ステイブ・キング、出演：ウィル・ウィートンほか



## 明野図書館 ブックスタートクラブ

視聴覚室を幼児と保護者に開放します。おもちゃや絵本で楽しんでください。

▼日時 4月1日・8日・15日・22日(水) 午前9時～午後5時

(1日は10時から更生保護女性会、8日・22日は10時からたけのこ保育園子育て支援センターの先生、15日は11時からかがやきのメンバーが来てくれます)



## ＊イベント・お知らせ

### 明野図書館 おはなし会

▼日時・場所 4月12日(日) 午後2時～ 児童室  
4月19日(日) 午後2時～ 視聴覚室

### 明野図書館 めいぐるみハント

▼日時 3月24日(火)～ 4月12日(日) 午前9時～午後5時

▼受付場所 明野図書館カウター

▼内容 図書館内に貼ってある「めいぐるみ」の写真を見つけて出すアトラクション。正解するとプレゼントがもらえます。

▼対象 10歳～12歳までで「図書利用カード」をお持ちの人(1人1回)

▼参加費 無料

※図書利用カード作成を希望する場合は作成する人又は保護者の住所が確認できるものをお持ちのうえ、「ご来館ください」。



### ＊問い合わせ

中央図書館(下岡崎1-11-1) ☎24-35330  
明野図書館(海老ヶ島2-120-7) ☎52-24666  
関城分館(関本上1-47-0) ☎37-66226  
協和分館(門井1-962-2) ☎57-25115

**＊4月の休館日**  
6日・13日・20日・27日(月)

**志学塾 一般クラス案内 4/10(金)より授業スタート**

学年	コース	週回数	月額(税込)
新小2~4	数・国	90分×1	5,000円
	数・国・理・社	90分×2	11,000円
新小5・6	数・国	90分×1	5,000円
	数・国・理・社	90分×2	11,000円

※受講者に英語辞書プレゼント!!

学年	コース	週回数	月額(税込)
新中1	数・英・国	120分×2	14,000円
	数・英・国・理・社	180分×2	19,000円
新中2	数・英・国	120分×2	14,000円
	数・英・国・理・社	180分×2	20,000円
新中3	数・英・国	120分×2	14,000円
	数・英・国・理・社	180分×2	21,000円

4月中は **入会金(10,800円) 無料**



始め  
ました

# スマホで広報紙

いつでも  
どこでも **People** を読み返せる



## i 広報紙



### ①カンタン!

ホーム画面からタッチ一つで最新号を閲覧

### ②スクラップ

気になる記事は画像として保存、メール・SNSで簡単シェア

### ③プッシュ機能

発行日の通知が直接アプリに届く

### i 広報紙とは?

自治体が発行する広報紙をスマートフォンやiPadなどのタブレットでいつでも読むことができる広告掲載型の無料ソフトウェア(アプリ)。民間企業が運営しており、全国の100を超える自治体で利用されています。  
※掲載されている広告は筑西市とは関係ありません。

## 【問い合わせ】 広報広聴課 内線313

■ 広報筑西 People が読めるその他の電子書籍サービス  
ibaraki ebooks (<http://www.ibaraki-ebooks.jp>)

# 自治会に加入しましょう

市内には、現在442の自治会があり、各自治会がさまざまな活動を行いながら、よりよい地域づくりに取り組んでいます。

もしもの時は、ご近所同士の助け合いが多く命を守ります。地域はあなたの力を必要としています。私たちの生活に最も身近な団体「自治会」に加入し、安心・安全なまちづくり活動にご協力ください。

### 自治会の主な活動

地域の要望を  
取りまとめる活動

犯罪や災害から  
地域を守る活動

人と人との交流  
を深める活動

情報を伝える活動

生活環境を保全  
する活動

自治会加入を希望される人は、お住まいの地区の自治会長にお申込みください。  
転入等で自治会長がわからない場合は、**広報広聴課（内線314）**までご連絡ください。

問い合わせ  
ちくせいロケーションサービス  
(商工観光課内) ☎54-7013  
ちくくタッグについて...企画課 ☎内線490



地域の魅力がびっしりつまった映画をぜひご覧ください!

本作が収録されたDVDは『地域発信型映画』あなたの町から日本中を元気にする! 沖縄国際映画祭出品短編作品集『V.O.1.2』。筑西市のほか、6地域の映画を収録したお得な1枚です。ぜひ、お近くの書店等で探してみてくださいね!

市民のみならず、市民のみならずにもたくさんご覧いただき、故郷の魅力を再発見していただきたいと思っています。

筑西市を舞台に撮影された映画『またいつか夏に。』が、ついにDVDに収録され発売されました! 2012年、地域発信型映画として撮影され、沖縄国際映画祭などに出品された本作。市内でも凱旋上映会をはじめ、あらゆる機会に上映を行ってきます。

『自分の生まれ育った故郷が映画になる。』それは、滅多にない特別な経験です。見慣れた景色や場所を映画という作品の中で見直すと、意外な魅力に気づいたりします。

ちくくタッグ 通信 40

**DUSKIN** ダスキーンタム下館店 今すぐお電話を! 0120-308-998

プロのおそうじサービス 確かな技術、安心のサービス

おうちのお掃除で困ったら...

私たちプロの出番です。

キラリと光るプロの技

キッチン・浴室  
レンジフード・窓  
トイレ・洗面所など



ご相談・お見積もりは無料ですので、お気軽にお問い合わせ下さい。

# 坂入税理士事務所

★相続税 ★所得税  
★法人税 ★その他税務

お気軽にご相談ください!

筑西市横島229-5  
Tel 0296(22)4155 FAX 0296(25)1136  
HP <http://sakairikaikei.tkcfnf.com/pc/>

## 案内

### 公共下水道供用開始及び接続補助金

市公共下水道の排水施設を追加して供用開始するので、縦覧します。

- ▼供用開始日 3月31日(火)
- ▼供用開始区域 市野辺・横島・西谷貝・岡芹・女方・犬塚・関本中・村田・松原・門井の各一部
- ▼縦覧場所 下水道工務課 閘下水道工務課 ☎22-0504

### 接続補助金の交付

今回の供用開始区域で、1年以内に接続工事を完了した人に、税抜工事費の20分の3に相当する額で3万円を限度に補助金が交付されます。また、霞ヶ浦流域内の方は、県補助金(2万円限度)が上乗せされ最大5万円となります。

※新築及び事業所は除きます。  
閘下水道業務課 ☎22-0503

### 排水設備は正しく使いましょう

下水道に汚水を流す場合には、個人個人が十分に注意して大切に使用していただくことで排水設備の故障の原因を減らすことができます。次のことに注意して、設備の寿命が少しでも延びるように心掛けましょう。

- ①油は流さないでください  
天ぷら油等の廃油や野菜くず、残飯などは、排水管の詰まりや水質を悪化させたり、下水処理場の機能低下を引き起こします。また、グリストラップ等の除外施設がある場合には、こまめに清掃してください。
- ②有害物質を流さないでください  
ガソリン、シンナーなど揮発性の高い危険物を流すと、排水管を傷めるだけでなく、大爆発の原因にもなります。
- ③水洗トイレにはトイレトペーパー以外のものは流さないようにしましょう  
水に溶けない紙や紙おむつ、たばこやガムなどを流すと詰まりの原因になります。

本庁  
☎0296-24-2111 (代表)  
筑西市下中山732番地1

関城支所  
☎0296-37-6111 (代表)  
筑西市舟生1040番地

明野支所  
☎0296-52-1111 (代表)  
筑西市海老ヶ島1300番地

協和支所  
☎0296-57-2511 (代表)  
筑西市門井1962番地2

**防災無線 再応答サービス**  
フリーダイヤル  
**0120-0296-99**  
▶防災行政無線で放送した内容を再度聞くことができます。  
☎消防防災課 内線368・369

### 新規就農者の研修費を助成します

新規に就農を目指し、農業研修を受ける意欲ある人を対象に研修費の助成を行います。

- ▼研修期間 1年以内(1か月未満の短期も可)
- ▼研修場所 市園、鯉淵学園等
- ▼助成額 36万円(上限額)
- ▼対象 45歳未満で、新規に就農を予定している人若しくは就農後おおむね3年以内の人(青年就農給付金等を受けていない人)

### 下館運動場の野球場・ソフトボール場夜間照明施設利用

▼期間 通年利用できます。(グラウンドコンディションにより利用を中止することがあります)
- ▼休場日 下館総合体育館の休館日(月曜日 ※月曜が祝日の場合は翌日)
- ▼料金 野球場・1面15,000円、ソフトボール場・1面8,000円(市内に住所がある人) ▼申込み 利用日の1か月前の初日から1週間前まで

### 27年度 筑西市農業委員 員会総会開催予定日

市農業委員会総会の開催予定

### 街の身近な相談所

- 不動産・会社登記
- 相続・遺言手続
- 登記法律相談 など

**岡田司法書士事務所**  
Tel 0296-26-6151  
http://s-okada.com/  
筑西市 岡田茂樹

お気軽にご相談ください  
土日・祝日もご相談に応じます

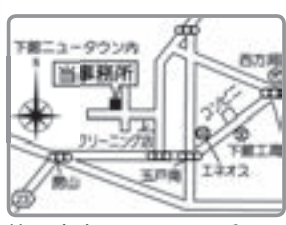

筑西市幸町3丁目9番8号

### 家族問題 相続問題 債務整理

あらゆる法律問題の解決をお手伝いさせていただきます。

お気軽にご相談ください ○相談料  
弁護士 菊池祥明 (茨城県弁護士会所属) 1時間以内5,000円

**菊池法律事務所** 下館年金事務所  
筑西市菅谷1763 ☎0296-24-5677 のウラです

日と総会で審議が必要な各種申請書の提出期限は次の表のとおりです。

日程	提出期限	総会
4月1日	※臨時	会
4月10日	受付	終了
5月8日	※金	4月15日
6月4日	※金	5月15日
7月10日	※金	6月15日
8月10日	※金	7月15日
9月3日	※金	8月18日
10月9日	※金	9月15日
11月10日	※金	10月15日
12月3日	※金	11月17日
平成28年1月8日	※金	12月15日
1月29日	※臨時	総会
2月10日	※金	1月15日
3月3日	※金	2月15日

※総会の傍聴及び議事録を縦覧することができません。

※諸般の事情により各予定日が変更されることがあります。

農業者委員会 ☎20-1167

### ●安心の貸し借り 農地の利用権設定受付

市では、生産性の高い農業を確立するために、農業経営基盤強化促進法に基づき、農用地の利用権設定を推進しています。

農地を安心して貸し借りできるように、取りまとめを行いますので、市農業委員会へ申し出てください。

▼申込期限 4月15日(水)まで  
▼設定開始日 6月1日(月)

貸主は、離作料を払うことなく契約期限内で農地が返還されま

す。借主は請負耕作と違い、契約期限まで安心して耕作することが出来ます。

### ●農地台帳記録要約書の交付

農地情報公開システムの稼働に伴い、インターネットが閲覧できない場合には7月1日(水)から農地台帳記録要約書が交付できるようになります。

▼交付手数料 1通450円  
農業者委員会 ☎20-1167

### ●27年度 農地法改正に伴う賃借料情報の提供

農地法の改正により、「標準小作料」は廃止され、代わりに「農地の賃借料情報」を提供することになりました。※賃借料情報に拘束力はなく、賃借料を決定する際の参考資料として提供するものです。

▼賃借料 (10アール当たり・年額) 田18,000円/畑5,000円です。※平成26年に公表された賃借料の平均額です。(使用賃借料を含む)

※実際の賃借料は、地域により圃場条件や耕作の条件が異なりますので、地主と耕作者の話し合いで決定してください。  
農業者委員会 ☎20-1167

## 国民年金保険料が後払いできる学生納付特例制度があります

学生本人の収入が一定額以下のとき、申請により国民年金保険料の納付が猶予される「学生納付特例制度」があります。

◆対象 ※修業年限1年以上。一部対象外の学校あり

大学(大学院)、短期大学、高等学校、専修学校及び各種学校など(夜間・定時制課程や通信課程の学校も対象)に在学する20歳以上の学生で、学生本人の前年の所得が118万円以下の人

◆期間中の年金の取扱い

年金を受給するための期間には反映されますが、将来受給される老齢年金の額には計算されません。

(承認された期間の保険料を追納することによって老齢年金額に計算されます。※承認を受けてから10年以内であれば、さかのぼって保険料を納めることができます。ただし、承認を受けた期間の翌年度から起算して3年度目以降は当時の保険料に加算金がつきます。追納する場合は、市役所又は年金事務所です。)

◆申請手続に必要なもの

①年金手帳 ②学生証の写し又は在学証明書 ③認印(本人が署名する場合には不要)

◆申請手続 平成27年度の申請は4月から受付開始 ※申請は毎年必要です

申請は、下館年金事務所、市役所市民課又は各支所(※川島出張所を除く)の年金担当課へ。

※日本年金機構からはがき形式の申請書が送付された人は、必要事項を記入のうえ返送することで平成27年度の申請ができます。

※学生納付特例の承認期間は、4月(又は国民年金資格取得月)から翌年3月まで

農業者委員会 ☎25-0829、市民課 内線235・261

### ●27年度 農業労働賃金標準額

▼労働賃金 一般作業7,000円

※1日8時間が基準。特殊な作業等の場合は、作業の条件及び難易度等によって、当事者間で賃金を調整してください。  
【請負作業料】10アール(税別)

作業別	金額	摘要
田耕起	3,500円	耕起1回
畑耕起	3,500円	//
代かき	6,500円	
苗代(1箱当たり)	715円	
田植え	7,000円	植え付けのみ
麦播種	4,500円	ロータリーシーダー
稲刈取り	18,000円	
麦刈取り	10,000円	
蕎麦刈取り	8,000円	汎用コンバイン
大豆刈取り	10,000円	汎用コンバイン
乾燥もみすり	750円	玄米30kg当たり(水分18%以内)
もみすり	300円	玄米30kg当たり

土地建物登記 会社登録  
各種許可申請 測量全般  
債務整理手続 相続手続

財産管理のパートナー

司法書士 行政書士 土地家屋調査士

### 堀江潔事務所

筑西しもだて合同庁舎北隣(筑西市丙136-6)

Tel. 0296-24-0234

土曜日(午前中)も営業しております。

お気軽にご相談ください。

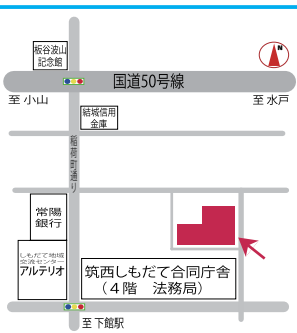

## 無料法律相談会開催のお知らせ

日時: 4月26日(日) 9:00~17:00

場所: 弁護士法人萩原総合法律事務所

どなたでも無料でご相談いただけます

☎0296-48-8875



弁護士法人  
萩原総合法律事務所

筑西市乙28番3 SATOHビル2階(JR下館駅南口徒歩30秒)

所属 萩原慎二  
事務所 萩原真  
主任 萩原平久  
弁護士 萩原野田  
弁護士 萩原野田

**児童扶養手当額改定及び支給について**

**【手当額の変更について】**

平成 27 年度児童扶養手当額が、平成 26 年全国消費者物価指数の実績値、並びに特例水準の段階的な解消により 2.4% の引き上げとなり、4 月分から手当額が以下のように変更（増額）になります。

	変更前 (3月分まで)	変更後 (4月分から)
全部支給 (月額)	41,020 円	42,000 円 (+ 980 円)
一部支給 (月額)	41,010 円 ~ 9,680 円	41,990 円 ~ (+ 980 円) ~ 9,910 円 (+ 230 円)

※第 2 子以降の加算額は変更ありません。  
※新しい証書は送付しません。

**【4 月定期支給について】**

4 月 10 日 (金) に平成 26 年 12 月から平成 27 年 3 月までの手当を指定された金融機関の口座に振り込みます。  
※今回支給する手当額は変更前の手当額です。  
※個別に通知しませんので、各自通帳でご確認ください。

**児童扶養手当と公的年金の併給ができるようになりました**

平成 26 年 12 月 1 日から、「児童扶養手当法」の一部改正により、公的年金（遺族年金、障害年金、老齢年金、労災年金、遺族補償など）の月額が児童扶養手当月額より低い方は、その差額分の児童扶養手当を受給できるようになりました。

詳細は、こども課までお問い合わせください。  
**関こども課 内線 2 5 6**

**27 年度 農地取得に伴う市  
の下限面積は 50 アールです**

▼下限面積 耕作目的で農地の権利を取得する場合、取得した後の農業経営の面積が一定の面積（50 アール）に達しなければ許可されない面積のこと。

関農業委員会 ☎ 20-11167

**固定資産課税台帳の閲覧  
土地・家屋縦覧帳簿の縦覧**

閲覧・縦覧場所は資産税課です。運転免許証等の本人確認ができるものを持参してください。

**【固定資産課税台帳の閲覧】**

▼期間 4 月 1 日 (水) ~ 平成 28 年 3 月 31 日 (木) ▼閲覧できる人  
●納税義務者、借地人、借家人  
※代理人は委任状、借地人・借家人は契約書などが必要

**【土地・家屋縦覧帳簿の縦覧】**

▼期間 4 月 1 日 (水) ~ 30 日 (木) ▼縦覧できる人 納税者

※代理人は委任状などが必要  
関資産税課 内線 4 1 4

**27 年度 国税専門官採用試験**

▼対象 ①昭和 60 年 4 月 2 日 ~ 平成 6 年 4 月 1 日生まれの人  
②平成 6 年 4 月 2 日以降生まれで、大学を卒業した人及び平成 28 年 3 月までに大学を卒業する見込みの人又は人事院がこれと同等の資格があると認める人  
▼試験程度 大学卒業程度  
▼第 1 次試験日 6 月 7 日 (日)  
▼申込み 4 月 1 日 (水) 午前 9 時 ~ 13 日 (月) に <http://www.jinji-shiken.go.jp/juken.html> へアクセスして申込み  
※インターネット申込みができ

**募集**

**カルチャー講座 (5 月開講)**

各講座とも：▼場所 しもだて地域交流センター (アルテリオ) ▼対象 市内在住・在勤者  
▼申込み 4 月 12 日 (日) までに、しもだて地域交流センター (アルテリオ) に電話又は直接申し込んでください。  
※初心者優先。応募多数の場合は抽選。応募少数の場合は、開催しないこともあります。日程は変更になる場合もあります。

**【華道教室 (前期) 龍生派 (全 8 回)】**

▼日時 5 月 10 日 (日) ~ 9 月 6 日 (日) 午後 1 時 30 分 ~ 3 時 30 分 ▼定員 10 人 ▼費用 1 回 1,000 円程度 ▼持参

**高齢者学級生募集**

▶対象 = 市内在住で 60 歳以上の人  
▶日程 = 4 月 ~ 平成 28 年 3 月 (月 1 回程度)  
▶場所 = 各地区公民館 (旧市内の人はしもだて地域交流センター)  
▶内容 = 生涯学習の場として、趣味と教養の充実を図ります。

**女性学級生募集**

▶対象 = 下館地区在住の成人女性  
▶日程 = 4 月 ~ 平成 28 年 3 月  
▶場所 = 下館各地区公民館 (旧市内の人はしもだて地域交流センター)  
▶内容 = 女性の社会参加、健康管理、ボランティア活動など自主的な地域活動を実施

**【申込み・問い合わせ】**

申込先	電話番号
しもだて地域交流センター	☎ 23-1616
伊譚公民館	☎ 25-1794
川島公民館	☎ 28-5604
竹島公民館	☎ 25-1790
養蚕公民館	☎ 25-1452
五所公民館	☎ 22-6130
中公民館	☎ 25-1887
河間公民館	☎ 25-1434
大田公民館	☎ 22-6132
嘉田生崎公民館	☎ 22-6131

◀ 高齢者学級は、左・下表の各地区公民館で随時受付。

◀ 女性学級は、左表の下館地区公民館のみで 5 月 1 日 (金) まで受付。

申込先	電話番号
関本公民館	☎ 37-6626
河内公民館	☎ 37-6556
黒子公民館	☎ 37-6809
明野公民館	☎ 52-5333
協和公民館	☎ 57-2515

**介護予防事業「はつらつ教室」**

いつまでも元気で暮らすため、みんなと一緒に体を動かしてみよう！お気軽に参加してください。  
◆対象 = 市内在住のおおむね 65 歳以上の人  
◆持参品 = 室内用運動靴、飲み物、汗ふきタオル

地区	会場	開催予定日	時間
下館	市総合福祉センター (小林) 午前の部	月 3 回 月曜日	10:00 ~ 11:30
	市総合福祉センター (小林) 午後の部	//	//
	川島公民館	第 1・3 木曜日	14:00 ~ 15:30
	大田公民館	第 2・4 水曜日	//
	養蚕公民館	第 2・4 金曜日	//
関本	五所公民館	第 1・3 木曜日	//
	関本公民館	月 3 回 木曜日	10:00 ~ 11:30
	河内公民館	第 2・4 火曜日	//
明野	黒子公民館	第 1・3 火曜日	//
	大村・村田・上野・鳥羽・長譚小学校 ※いずれかの会場	火曜又は金曜日 (各会場月 2 回程度)	14:00 ~ 15:30
協和	協和ふれあいセンター	月 3 回 火曜日	10:00 ~ 11:30
	協和ふれあい健康プラザ	第 1・3 木曜日	//
	協和転作促進研修センター	第 2・4 水曜日	//

筑西市の委託を受け、筑西市社会福祉協議会にて実施します。

【申込み・問い合わせ】  
(下館地区) ☎ 22-5191 (関本地区) ☎ 20-3310  
(明野地区) ☎ 52-1381 (協和地区) ☎ 57-3888

品 花ばさみ、花包み、エプロン、筆記用具等

【初心者のヨガ教室 (前期) (おおむね第 1・3 木曜日 / 全 10 回)】

▼日時 5 月 14 日 (木) ~ 9 月 17 日 (木) 午後 1 時 30 分 ~ 3 時

▼定員 50 人 ▼費用 無料  
▼持参品 ヨガマット (バスタオル可)、飲み物、汗拭きタオル、動きやすい服装

【ボールでストレッチ (毎週金曜日 / 全 12 回)】

▼日時 5 月 8 日 (金) ~ 8 月

# あけの元気館教室

☎52-7111

※申込みは直接窓口へ!

## ◎シェイプアップ教室

(毎週月・木曜日/全12回 ※祝日休)

インボディ測定による体内組成の測定とサーキット系運動(月曜日)、エアロビクスダンス運動の瞬発力(木曜日)、有酸素運動を融合させた教室です。

●日時=4月13日(月)~5月25日(月)午後7時30分~8時15分 ●参加費=4,000円(入館料込み) ●対象=医師から運動制限されていない人 ●定員=25人 ●申込み=3月30日(月)正午~先着順

## ◎女性のためのヨガ(毎週月曜日全8回)

生理痛、生理不順、更年期障害、尿漏れなどの改善・緩和を目的としたヨガとなります。はじめての人や年齢問わず女性に向けた教室です。お気軽にご参加ください。

●日時=4月13日(月)~6月8日(月)午後7時30分~8時45分 ※5月4日(月)休講 ●費用=10,000円(別途入館料) ●定員=12人 ●講師=中山美代子氏 ●申込み=4月1日(水)~ ※電話申込可 ※入館料半額(300円)、元気広場での実施レッスン、レッスン無料券5枚プレゼント

## ●松濤流空手教室

▼日時=毎週水曜日 午後4時50分~6時10分 ▼場所=明野武道館(4~11月) ▼内容=空手で心身の健康づくり(通信教室有) ▼対象=市民

▼日時=4月15日(水) 午前10時~午後2時 ▼場所=県西総合公園 ▼定員=30組程度 ▼参加費=親子1組2,000円(保険・昼食込) ▼対象=1~6歳の幼児と保護者 ▼申込期限=4月9日(木)まで

## ●外国人のための日本語教室

▼日時=4月21日(火)~9月15日(火)(毎週火曜日/全21回※月曜祝日の週は水曜) 午後7時~8時30分 ▼場所=しもだて地域交流センター(アルテリオ)2階 ▼費用=テキスト代2,700円 ▼申込み=4月7日(火)午後7時~7時30分(開講後も随時受付) 申問 下館国際交流友の会 藤川 ☎28-5386

## ●「歴史講話(筑西市史を中心に)」(48)

【生涯学習奨励単位認定事業】 27年度シリーズの第1回。

▼演題=NHK大河ドラマ「花燃ゆ」▼講師=宮本朔夫氏(元下館市文化財保護審議委員、市史資料集編纂委員) ▼日時=4月21日(火)午後1時30分~午後3時 ▼場所=しもだて地域交流センター(アルテリオ) ▼定員=30人程度 ▼参加費=500円(事前申込者300円) 申問 さらめく筑西市民の会 鳥生 ☎080-1109015748 FAX 20-3386

## ●ウォーキング・ハイキング

【4月1日(水) 下妻イオン館内ウォーキング(2~3キロ)】 ▼集合=フォレストコート(ゲートCとDの間) 午前10時 ▼参加費=無料(イオンからの提供品あり) ※毎月第1水曜日 申イオンモールド下妻 ☎30-1700

## 【4月5日(日) 市民ウォーク】

▼集合=市総合福祉センター(小林) 午前8時

## 【4月12日(日) 梨の花まつりウォーク(約6キロ) 団体歩行】

▼集合=ペアーノ(市生涯学習センター) 駐車場 午前10時

## 【4月26日(日) 太田市運動総合公園芝桜散策】

参加費等詳細はお問い合わせください。

## 【毎月第2・4金曜日 筑波山ハイキング】

3時間かけ励ましあいながらゆっくり登りましょう。

## ▼集合=筑波山神社社務所前

午前9時(現地が登下山予定時間帯に降雨予報の場合は中止) ▼参加費=無料

## 申問 筑西市ウォーキングクラブ連合会

鳥生 ☎080-1109015748 FAX 20-3386

## ●親子で学び、楽しく遊べる子育て支援イベント

▼日時=4月15日(水) 午前10時~午後2時 ▼場所=県西総合公園 ▼内容=親子で春の外遊び ▼定員=30組程度 ▼参加費=親子1組2,000円(保険・昼食込) ▼対象=1~6歳の幼児と保護者 ▼申込期限=4月9日(木)まで

申問 地域女性団体連絡会下館支部 野澤 ☎24-8383

## ●リズム体操教室生

▼日時=4月14日(火) 午後1時30分~3時(毎週火曜日/全10回) ▼場所=下館トレーニングセンター ▼費用=3,000円 ▼対象=市内在住・在勤の女性 ▼講師=竹江みゆき氏 ▼申込み=直接会場受付 申問 長浜 ☎24-11447

【ちびっこ合唱隊(おおむね第2・4土曜日/全18回)】 ▼日時=5月16日(土)~平成28年1月 午前10時~11時30分 ▼対象=4歳~小学6年生(小学2年生以下は保護者同伴) ▼定員=20人 ▼費用=無料

申問 しもだて地域交流センター(月曜休館) ☎23-1616

## ●「生きがいと創造の事業」陶芸講座

▼日時=5月~平成28年3月(主に第2・4月曜日/おおむね

月2回) 午前9時~正午 ▼場所=協和ふれあいセンター ▼内容=初心者向け陶芸講座 ▼対象=市内在住でおおむね65歳以上の人 ▼定員=25人(申込多数の場合抽選) ▼費用=無料(材料費等は別途必要) ▼申込み=4月6日(月)~10日(金)に高齢福祉課・各支所・川島出張所まで

申問 高齢福祉課 内線224

● 筑西市オーブンテニス大会 (硬式)

▼日時 5月10日(日) 午前8時30分～ ※雨天時は5月24日(日)に順延 ▼場所 県西総合公園テニスコート ▼種目 硬式テニス男子ダブルス/女子ダブルス ▼定員 各先着24組 ▼費用 1組3,000円(筑西市テニス連盟加入者1人1,000円、高校生1人500円) ▼申込み 4月6日(月)～26日(日)にファックス又はメールで

● 大極拳教室

▼日時 毎週木曜日 午後7時30分～9時30分/毎週土曜日 午後1時30分～3時30分 ▼場所 木曜日・明野公民館講座室/土曜日・明野武道館 ▼内容 太極拳24式・八段錦呼吸法で健康づくり ▼対象 高校生以上の男女

● 愛昌会 (着付け) 会員

大越 ☎52-1167 着物が楽しく着られますように。

▼日時 毎月第1・3水曜日 午前9時30分～正午 ▼場所 協和公民館和室 ▼対象 初心者 ▼内容 普段着・訪問着・留袖の着付け等 ▼費用 1年目・月2,000円/2年目・月1,000円

● イベント ●

● 第9回筑西市梨の花まつり

▼日時 4月12日(日) 午前9時～午後3時(小雨決行) ▼場所 所 PEARO(市立生涯学習センター) 野外ステージ ▼内容 梨畑散策(花合わせ体験)、筑波山と梨の花写真コンテスト、ジャズバンド演奏、筑波大学ときめき太鼓、梨の花生け花、野点、アンパンマンと遊ぼう、フリーマーケット、アジアン屋台村等各種模擬店他催し多数(午後3時からもちまき開始予定) ▼参加費 無料

● 第3回浦島草まつり

関本肥土の集落内にある竹林で、希少な植物「浦島草」の観察をしませんか。参加して楽しい、食べて美味しい、買ってうれしいお祭りを企画しています。 ▼日時 4月19日(日) 午前10時～午後3時 ※雨天決行 ▼場所 関本肥土367番地の竹林、本郷集落センター 関本肥土会事務局 ☎37-7596

● 木版画 35周年記念展

故飯野農夫也氏の作品を含めた約65点を展示します。 ▼日時 4月16日(木)～19日(日) 午前10時～午後5時(初日は正午から、最終日は午後4時まで) ▼場所 関本公民館 ▼参加団体 せせらぎ会、梨の木版画会、紫明同人会、ゆうき版画会 ▼入場無料

● 出会いパーティー

両会場とも： ▼参加費 男性4,000円/女性2,000円(当日徴収) ▼定員 男女各15人程度 ※申込後のキャンセルは必ずご連絡ください。(連絡が無い場合はキャンセル料が発生)

● 読み聞かせ

♪対象 幼児・児童・保護者♪ 【協和おはなし会】 ▼日時 4月4日(土) 午前10時～11時30分 ▼場所 協和公民館和室 関小川 ☎57-3046 【夢のついで】 ▼日時 4月11日(土) 午後2時～3時 ▼場所 関本公民館和室 関小川 ☎37-3729 【読み聞かせの会(てくてくてくて)】 ▼日時 4月18日(土) 午前10時30分～11時30分 ▼場所 協和公民館和室 関妻 ☎57-3401 【野はらの会】 ▼日時 4月18日(土) 午後2時～ ▼場所 中央図書館おはなしコーナー 関鶴見 ☎24-18376 【あすなろの会】 ▼日時 4月26日(日) 午後2時～ ▼場所 中央図書館おはなしコーナー 関手面 ☎24-14547

● まちづくりカフェピッチ

会場はまちづくりカフェピッチ(二本成) 【ヨガ・ピッチひろば】 ▼日時 4月15日(水) 午前10時～ ▼参加費 500円 ▼講師 鯨井陽子氏 ▼持参品 バスタオル 申問 NPO法人地球の保健室 ☎0800-677910846

● 結城市民文化センターアクロス

▼日時 4月25日(土) 午後1時30分～4時30分(受付は午後1時～) ▼対象 (Aコース) 30～45歳までの男女(20代の女性も参加可) (Bコース) 40～59歳までの男女

【アスパークしもつま】 ▼日時 4月26日(日) 午後1時30分～4時30分(受付は午後1時～) ▼対象 30・40代の男女 申問 NPO法人ベル・サポート ☎0280-87-7085

★以外は「たまり場・たろろ」で開催 【読んだり聞いたり絵本の日】 ▼日時 4月5日(日) 午後1時30分～3時30分 ▼参加費 200円 【お気軽ワクレレ教室】 ▼日時 4月7日・21日(火) 午後2時～4時 ▼参加費 300円(ワクレレの用意有り) 【あきらの説法カフェ】 ▼日時 4月8日(水) 午後2時～4時 ▼参加費 200円 【ちくちく針仕事小物づくり教室】 ▼日時 4月9日(木) 午後1時30分～4時 ▼参加費 300円 ▼持参品 糸、針、はさみなど 【もったいない倶楽部・モンペを縫おう!】 ▼日時 4月11日(土) 午後1時30分～4時 ▼参加費 300円 【夢かふえ☆みんな楽しく夢を語って毎日を楽しもう!】 ▼日時 4月12日(日) 午後1時30分～3時30分 ▼参加費 500円 【お気軽ギター弾き語り教室】 ▼日時 4月14日(火) 午後2時～4時 ▼参加費 300円 ▼持参品 ギター 【たまり場かふえ】 持参品自由、ボランティア店長が頑張ります。 ▼日時 4月18日(土) 午前11時～午後5時 【ばらぎ高齢者優待制度利用者さんカード持参の人無料招待】 ▼日時 4月23日(木) 午前10時～午後3時 【筆遊び教室】 ▼日時 4月25日(土) 午後2時～4時 ▼参加費 1,000円 【★昭和の歌声カフェ】 ▼日時 4月26日(日) 午後1時30分～3時30分 ▼参加費 200円 ▼場所 レストランレ下館 【ギター・ワクレレ教室合同外授業】 弾いて歌って楽しいプログラムです。 ▼日時 4月28日(火) 午後1時30分～4時 ▼参加費 300円 関小松崎 ☎090-179713045

**健康運動教室 (筑西はつらつバラエティー体操)**

地区	開催日	会場
下館	4月2日・16日(木) 13:30～15:00	地域交流センター 会議室B
	4月13日・20日・27日(月) 13:30～15:00 ※20日は認知症予防体操	スピカ3階 健康ひろば
	4月6日(月) 13:30～15:00 ※男性のみ	
関城	4月1日・15日(水) 13:30～15:00	ペアーノ リハーサル室
明野	4月7日・21日(火) 13:30～15:00	あけの元気館 健康体操室
	4月14日・28日(火) 13:30～15:00	宮山ふるさとふれ あい公園ホール
協和	4月3日・17日(金) 13:30～15:00	協和ふれあい センター集会所

▶対象＝「均衡(バランス)のとれた体力づくり」に関心のある人 ▶定員＝各先着30人(※明野会場のみ先着20人) ▶服装＝運動のできる服装、運動靴 ▶持参品＝バスタオル、タオル、飲み物  
 健康づくり課 ☎22-0506  
 市健康運動普及委員会 会長 鳥生 ☎080-1090-5748

**シルバーリハビリ体操教室**

地区	開催日	会場
下館	4月10日・24日(金) 13:30～15:00	地域交流センター 集会所
	4月7日・14日・21日・28日(火) 13:30～15:00 ※4月から曜日変更	下館武道館1階
関城	4月7日・21日(火) 10:00～11:30 ※4月から曜日・時間変更	ペアーノ リハーサル室
明野	4月6日・20日(月) 13:30～15:00	あけの元気館 健康体操室
協和	4月1日・15日(水) 13:30～15:00	協和公民館総合ホール (協和総合庁舎内)

▶対象＝おおむね60歳以上 ▶定員＝各先着30人(※明野会場のみ先着20人) ▶服装＝動きやすい服装 ▶持参品＝タオル、飲み物  
 健康づくり課 ☎22-0506

●お詫びと訂正●

広報筑西ピープル3月15日号8ページ「健康体操 シルバーリハビリ体操教室(4月7日・14日・21日・28日)」の開催時間に誤りがありました。お詫びして訂正いたします。  
 誤：13:00～15:00 / 正：13:30～15:00

**青少年なんでも相談**

子どもたちのいろいろな悩みについて、専門の相談員が電話相談・面接相談に応じます。

▶日時＝毎週月・水・金曜日の午後1時～5時(祝日除く) ▶場所＝市青少年センター(スピカ3階)

☎24-6081(直通)

**こころの健康相談 \*要予約 \*秘密厳守・無料**

相談日時	相談会場	予約先
4月9日(木) 午後1時～3時	関城保健センター	健康づくり課 ☎22-0506
4月14日(火) 午前9時～10時30分	筑西保健所	筑西保健所 保健指導課 ☎24-3965
4月27日(月) 午後3時～4時30分		

**法律相談(社協) \*要予約 \*秘密厳守・無料**

相談日時	4月17日(金) 午前10時～正午
相談会場	関城老人福祉センター(藤ヶ谷)
相談員	弁護士
予約	4月3日(金) 午前9時から、社会福祉協議会(☎22-5191)で電話受付開始(市内在住の人・定員5人、受付順)

**えほんとふれあい会**  
 ▼日時＝4月23日(木) 午前10時30分～ ▼場所＝いずみ保育園なかよし文庫 ▼対象＝0～4歳の子どもと保護者 ▼テーマ＝春を感じよう ▼絵本＝『はらぺこあおむし(大型)』『おべんとくん(大型)』  
 未来ネットボランティアサ

**座談会「みんなどうしてる? 母乳と布おむつについて」**  
 ▼日時＝4月15日(水) 午前10時～正午 ▼場所＝関城老人福祉センター ▼参加費＝1組500円 ※お子様連れ歓迎  
 申園ののほな自然育児の会 箱守  
 ☎090-11551-11638

**犬・猫の譲渡会**  
 ▼日時＝4月12日(水) 午前10時～正午 ▼場所＝市役所駐輪場  
 ※譲りたい人は事前申込が必要です。(4月1日(水)～) ※犬はきちんとリードをしての散歩ができる人に譲ります。  
 関アニマルプラン

**春の山野草展示会**  
 ▼日時＝4月17日(金)～19日(日) 午前9時～午後4時 ※19日(日)は搬出のため午後3時まで ▼場所＝市総合福祉センター(小林)1階フロント  
 関下館山野草会 杉山  
 ☎090-17701-3037

1クル ☎24-8070

**無料法律相談(要予約)**  
 ▼日時＝4月1日・15日(水) 午後1時30分～4時30分 ▼場所＝市役所1階会議室  
 関東信越税理士会下館支部  
 長谷川 ☎48-9701

**遺言・相続に関する 無料法律相談(要予約)**  
 ▼日時＝4月13日(月) 午後1時30分～4時30分 ▼場所＝下妻市商工会館 ▼定員＝6人  
 申 関県弁護士会下妻支部事務局  
 ☎44-2661

☎090-9641-1857

**ひきこもり相談**

**【専門相談】**  
 ※要予約・秘密厳守・無料  
 ▶日時＝4月23日(木) 13:30～14:30

**【家族教室】**  
 ▶日時＝4月23日(木) 14:30～16:00

※家族教室への参加は事前に面接を行ってからとなります。

申 関筑西保健所 ☎24-3965

**就職・進路の悩みはサポステで解決!**

\*厚生労働省認定事業 \*無料・前日までに予約  
 いばらき県西若者サポートステーション相談員が就職・進路で悩んでいる若者(15～39歳)やその保護者等の相談をお受けします。カウンセラーとの相談、無料講座や職業体験など役立つ情報を提供します。

▶日時＝毎週火～土曜日 午前10時～午後6時 ※土曜日は午後7時まで ▼場所＝いばらき県西若者サポートステーション(西方)

申 関 いばらき県西若者サポートステーション ☎54-6012  
 ※初心者パソコン講座開催中

**生活の困りごと相談(市) \*秘密厳守・無料 \*法律相談は先着8人まで**

	相談日時	相談会場	相談員	申込み	問い合わせ
人権	4月22日(水) 午前10時～正午	協和公民館 中会議室	人権擁護委員 (法務大臣委嘱)	事前申込不要 (来訪順受付)	協和支所 ☎57-2511
	4月23日(木) 午後1時～3時	下館武道館 2階			人権推進課 内線253
行政	4月22日(水) 午前10時～正午	協和公民館 中会議室	行政相談委員 (総務大臣委嘱)		協和支所 ☎57-2511
	4月23日(木) 午後1時～3時	下館武道館 2階			広報広聴課 内線314
法律	4月23日(木) 午後1時～4時		弁護士	4月13日(月) 午前9時～電話予約	



平成27年度

市ホームページからも  
ダウンロードできます  
http://www.city.chikusei.lg.jp/news.php?code=2720



【問い合わせ】

- ◎市・県民税、軽自動車税  
市民税課 内線442・474
  - ◎固定資産税・都市計画税  
資産税課 内線416・420
  - ◎国民健康保険税・後期高齢者医療保険料  
医療保険課 内線241・243
  - ◎介護保険料  
介護保険課 内線221
- ※口座振替については各担当課へ（市税は収税課）

# 市税等納期限カレンダー

	市・県民税	固定資産税 都市計画税	軽自動車税	国民健康保険税	後期高齢者 医療保険料	介護保険料
平成27年 4月		1期 (4月30日 <sup>木</sup> )				1期 (4月30日 <sup>木</sup> )
5月			全期 (6月1日 <sup>月</sup> )			
6月	1期 (6月30日 <sup>火</sup> )					2期 (6月30日 <sup>火</sup> )
7月		2期 (7月31日 <sup>金</sup> )		1期 (7月31日 <sup>金</sup> )	1期 (7月31日 <sup>金</sup> )	
8月	2期 (8月31日 <sup>月</sup> )			2期 (8月31日 <sup>月</sup> )	2期 (8月31日 <sup>月</sup> )	3期 (8月31日 <sup>月</sup> )
9月		3期 (9月30日 <sup>水</sup> )		3期 (9月30日 <sup>水</sup> )	3期 (9月30日 <sup>水</sup> )	
10月	3期 (11月2日 <sup>月</sup> )			4期 (11月2日 <sup>月</sup> )	4期 (11月2日 <sup>月</sup> )	4期 (11月2日 <sup>月</sup> )
11月				5期 (11月30日 <sup>月</sup> )	5期 (11月30日 <sup>月</sup> )	
12月		4期 (12月25日 <sup>金</sup> )		6期 (12月25日 <sup>金</sup> )	6期 (12月25日 <sup>金</sup> )	5期 (12月25日 <sup>金</sup> )
平成28年 1月	4期 (2月1日 <sup>月</sup> )			7期 (2月1日 <sup>月</sup> )	7期 (2月1日 <sup>月</sup> )	
2月				8期 (2月29日 <sup>月</sup> )	8期 (2月29日 <sup>月</sup> )	6期 (2月29日 <sup>月</sup> )

## 市税等の納付は安心・便利な口座振替で

口座振替を利用すると、納付のたびに金融機関などへ出向く必要もなく、納付をすっかり忘れる心配もありません。

申込みは、通帳・届出印・納入通知書を持参のうえ、市内にある金融機関又は本庁各担当課（市税は収税課）・各支所・川島出張所で受け付けています。

※残高不足等により当初の振替日に振替ができなかった場合、再度振替することはできません。

※口座振替ができなかった人には、各担当課（市税は収税課）から振替できなかった理由を記載した口座振替不能通知書を発送しますので、同通知書で納付してください。

※口座振替日は各納期限日となります。

## コンビニエンスストアでも納付ができます

筑西市の市税等は、全国の主なコンビニエンスストアで、休日や夜間でも納付することができます。

※コンビニエンスストアで納付することができない納付書もありますので、その他注意点などを含め、詳しくは納付書の裏面をご覧ください。

## 口座振替領収済通知書の発送について

各科目とも平成28年1月中旬に発送を予定しています。（平成27年1月～12月振替分）

※軽自動車税については、口座振替後に軽自動車税車検用納税証明書を送付します。