

People 11.1 2014

Contents

インフルエンザとデング熱…	2
決算報告 ……………	4
まちのわだい ……………	8
輝く人 (小山彰一さん) …	12
暮らしの情報 ……………	18



9月27日、五所小学校で、運動会が開催されました。五所地区では小学校と地区の運動会を合同で開催し、世代間の交流を深めています。

スポーツの

秋

の実り



中小学校では、11月に行われる学校行事「つつじが丘祭り」や新春の「もちつき大会」、「どんど焼き」で使用する餅米を、PTAや教育後援会指導の下、子どもたち自らが育てています。5月に植えた苗が見事に実り、10月9日、5・6年生が鎌を使い稲刈りをしました。

インフルエンザを予防しましょう

1月から2月にかけて流行のピークを見せるインフルエンザは、風邪とは別の病気です。感染者との会話やせき、くしゃみなどから飛まつ的にウイルスを吸い込むことで感染します。

インフルエンザの主な症状

インフルエンザの特徴的な症状は、38度以上の発熱、せきやくしゃみなどの呼吸器症状、頭痛、咽頭痛、関節痛、筋肉痛や全身倦怠感などで、症状が急激に進み、重症化することがあります。



インフルエンザに感染し、症状が重くなりやすい子どもや高齢者、妊婦、慢性閉塞性肺疾患、心臓病などは特に注意が必要です。インフルエンザの潜伏期間は1〜3日です。

早めの受診を

インフルエンザの症状が出たら、できるだけ早く医療機関で受診しましょう。

治療に使われる抗インフルエ

ンザウイルス薬は、発症から48時間以内に使用した場合に効果を発揮します。

インフルエンザの予防法は

インフルエンザを予防するためには、次の様なものがあります。

①手洗いをしましょう。

石鹸を十分に泡立てて、手のひら・手の甲・指先・爪の間・指の間・親指・手首をこすり合わせ、流水で流しましょう。清潔なタオル・使い捨てペーパータオルで手を拭きましよう。

②うがいをしましょう。

外出から帰ったら、口をブクブク、喉をガラガラと、しっかりとうがいをしましょう。

③マスクをしましょう。

不織布製マスクが有効（市販品でOK）です。鼻と口の両方を覆い、顔にフィットさせ、マ

スクの表面は触らないようにし、原則1日1枚の使い捨てにしましょう。



インフルエンザにかかってしまったら

せき、くしゃみの際は、ティッシュなどで口と鼻を押さえ、他人から顔を背けるなど、「せきエチケット」を守りましょう。鼻汁、痰などを含んだティッシュは、すぐにごみ箱などに捨て、手の消毒をするなど心がけましよう。

インフルエンザの予防接種を受けましよう

予防効果は接種後2週間〜約5か月間です。（5か月たつと、免疫が全く消えてしまうわけではありません） 感染予防のためには予防接種を受けましよう。

問 保健予防課 ☎ 22-05335

デング熱に注意を

8月から、国内でデング熱に感染したことが確認された患者が報告されています。



デング熱は患者から血を吸ったヒトスジシマ蚊（一般的なヤブ蚊と呼ばれる）が、媒介して感染するもので、人から人への感染はしません。また、デング熱は感染しても重症化することはありません。

症状としては、蚊に刺されてから3〜7日程度で高熱のほか、頭痛、目の痛み、関節痛等の症状が見られます。このような症状が出た場合、デング熱の可能性もあるため、早めに医療機関を受診してください。

まだ、蚊が飛んでいますので、刺されないために、長袖・長ズボンの着用、虫除けスプレーの使用などで予防ましよう。

デング熱に関するの問い合わせ 筑西保健所 ☎ 24-13911

運転免許

18歳限定 (H8.4.2~H9.4.1生) 特別キャンペーン実施中

期間限定特別料金（12月末日までの入校者が対象です）

入校月	10月・11月	12月	左記金額に、終了・卒業検定時の手数料4,600円が必要です。 乗り越し・補修教習、2回目以降の検定料金及び学科受験料金は別途料金となります。
AT	255,200円 (税込275,616円)	259,200円 (税込279,936円)	
MT	267,800円 (税込289,224円)	271,800円 (税込293,544円)	



明野自動車学校 Tel 0296-52-2811 筑西市倉持 1224-2 <http://www.areaguide.jp/akenods/>

明野自動車学校以外と近い！（無料送迎有り）
 ・下館駅から約20分 ・黒子駅から約10分
 ・新治駅から約20分 ・宗道駅から約20分
 ・旧真壁駅から約15分 ・下妻駅から約10分

「後発医薬品（ジェネリック医薬品）に関するお知らせ」



市国民健康保険では、みなさまのお薬代負担の軽減を目的に、「後発医薬品（ジェネリック医薬品）に関するお知らせ【差額通知】」を送付します。



ジェネリック医薬品とは

ジェネリック医薬品とは、先に開発された先発医薬品（新薬）の特許が切れた後に、他のメーカーが同様に製造したものです。

添加物等が違うものもありますが、先発医薬品と同一の有効成分を含み、品質・有効性・安全性が同等であるものとして認められたものです。

開発費を抑えられることで安価に作ることができるため、お薬代が安くなる場合があります。高血圧や糖尿病など継続的に服薬している人は、お薬代を大きく削減できることもあります。

また、ジェネリック医薬品をご利用いただくことで、窓口での自己負担額の軽減だけでなく、全体の医療費の抑制にもつながります。

差額通知を送付します

市では、11月上旬にジェネリック医薬品差額通知を送付します。

医療機関等で処方された医薬品の自己負担額が、ジェネリック医薬品に切り替えた場合にどれくらい安くなるのかをお知らせするものです。切り替えの参考にしてください。

対象となるのは、市国民健康保険に加入中で、生活習慣病に関するお薬を処方されている人のうち、ジェネリック医薬品に切り替えた場合お薬代（自己負担額）が500円以上削減されると見込まれる人です。

後発医薬品（ジェネリック医薬品）に関するお知らせ

〒308-8616
筑西市下中山732番地1
筑西 太郎 様

**差額通知書
見本**

平成26年〇月に支払われた下記薬剤の自己負担相当額に関しまして、同一成分のジェネリック医薬品に切り替えられた場合、555円程度下がる可能性があります。

※後発医薬品に切り替えを希望する場合には、担当医師にご確認ください。

処方実績		ジェネリック医薬品に切り替えた場合に削減できる自己負担額	
医薬品名	自己負担相当額		
カルスロット錠 10 10mg	589	281	～
アクトス錠 15 15mg	631	274	～
合計	1,220	555	～

1か月あたりで、少なくとも削減が可能な金額（円）を表示しています。

ジェネリック医薬品の注意点

○ジェネリック医薬品を希望される場合は、かかりつけの医師や薬剤師にご相談ください。

「ジェネリック医薬品希望カード」及び「ジェネリック医薬品希望シール」を、医療保険課又は各支所総合窓口課の窓口にて配布していますので、ご活用ください。

○ジェネリック医薬品の注意点

- ①医師がジェネリック医薬品への変更が好ましくないと判断した場合や、現在ご使用の薬のジェネリック医薬品がまだ開発されていない場合は、ジェネリック医薬品に変更できません。
- ②ジェネリック医薬品に変更することで、自己負担額が増えてしまう場合もあります。
- ③ひとつの新薬（先発医薬品）に対して、ジェネリック医薬品は複数あるため、削減できる自己負担額には幅があります。
- ④ジェネリック医薬品は、新薬（先発医薬品）と有効成分は同一であっても、剤型・添加物等は様々なため、効果・副作用に差異が生じることがあります。
- ⑤薬局に在庫がない場合は取り寄せになることもあります。

問い合わせ 医療保険課 内線236

11月1日(土) ~ 2月28日(土) **忘・新年会プラン** 1人前 **3,980円**

各お料理1〜6の中から
お好きなメニューをA〜Cで
お選びください。

特典 25歳以上
送迎(※1台サービス)
カラオケサービス

タヤモンドホール
0296-28-8511 茨城県筑西市玉戸1053-4

和洋中様々なメニュー
※11月中にお申込みの方は500円引き
2〜3名様 15,000円
4〜5名様 20,000円
新年の始まりはダイヤモンドホールの
おせち

解凍さん必見 さらに! 10月末までにご予約頂いた場合早割サービスあり
月〜木はフリードリンク 2,100円のところ **2,000円**
お料理+飲み物で おひとり様 **5,980円**

ダイヤモンド オリジナル
6〜7名様 **5,000円**
オードブル **始めました**
3〜4名様 **3,500円**

追加料理
具だくさん中華鍋 2,000円
寿司 800円
フルーツとプチケーキ 600円
フリードリンク 2,100円
ソフトドリンク 1,050円
※月〜木曜(祝祭日は除く)は 2,100円のところ 2,000円
ビール/生ビール/日本酒/焼酎/ウイスキー/ワイン/焼酎/オランダ/グレープフルーツジュース/ウーロン茶/コーラ/ジンジャーエール

決算報告

平成 25 年度の一般会計、特別会計、公営企業会計（水道事業、病院事業）の決算がまとまり、市議会 9 月定例会で認定されましたのでお知らせします。

☎ 財政課 内線 495

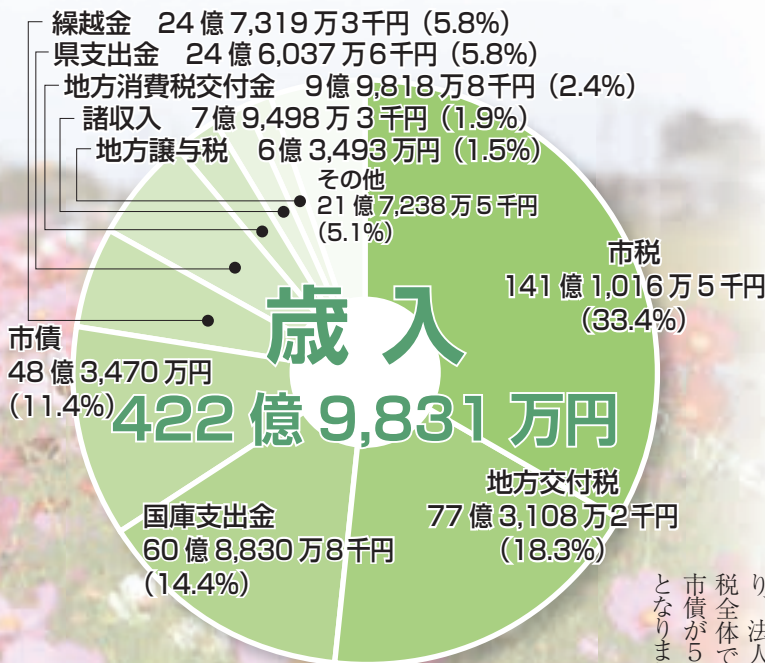

参考：平成 24 年度 決算状況 (単位：千円)

歳出	24 年度	歳入	24 年度
民生費	11,869,330	市税	15,291,695
教育費	8,023,310	地方交付税	7,909,393
総務費	5,588,743	市債	5,419,000
公債費	4,337,760	国庫支出金	5,250,524
衛生費	3,695,598	繰越金	2,677,856
土木費	3,499,639	県支出金	2,415,747
消費費	1,677,245	地方消費税交付金	1,006,769
農林水産業費	1,231,077	諸収入	870,853
その他	639,012	地方譲与税	666,685
計	40,561,714	その他	1,526,385
		計	43,034,907

歳入決算の状況
歳入については、地域の元氣臨時交付金の増により、国庫支出金が 8 億 3,778 万 4 千円、県支出金が 4,462 万 9 千円の増となり、法人市民税の減により市税全体で 11 億 8,153 万 3 千円、市債が 5 億 8,430 万円の減となりました。

歳出決算の状況
歳出については、民生費が 1 億 5,143 万 6 千円、衛生費が 9,640 万 9 千円、農林水産業費が 6,993 万 2 千円の増となり、総務費が 5 億 8,960 万 5 千円、教育費が 3 億 6,078 万円、消費費が 2,138 万 3 千円の減となりました。

歳入決算の状況
平成 25 年度の一般会計の決算は、歳入決算額が前年度比 1.7% 減の 422 億 9,831 万円、歳出決算額が前年度比 2.2% 減の 396 億 6,090 万 5 千円であり、歳入歳出差引額は 26 億 3,740 万 5 千円、翌年度に繰り越すべき財源 2 億 9,688 万 8 千円を差し引いた実質収支額は、23 億 4,051 万 7 千円の黒字となりました。しかしながら、急速な少子高齢化を背景にした社会保障関係経費の更なる増加、また、喫緊の課題となっている新中核病院の整備をはじめ、学校施設の耐震化、スピカビル活用プランに基づく改修、公共施設の老朽化対策等に多額の財源が必要となり、財政運営は今後一層厳しさを増していくと予測されます。

特別会計決算 (前年度比較)

(単位：千円・%)

歳入	25 年度	24 年度	増減額	伸率
国民健康保険	13,201,101	13,439,337	△ 238,236	△ 1.77
後期高齢者医療	1,820,703	1,809,736	10,967	0.61
公共下水道事業	2,800,651	2,535,590	265,061	10.45
農業集落排水事業	859,074	751,663	107,411	14.29
八丁台土地区画整理事業	408,788	439,689	△ 30,901	△ 7.03
駐車場事業	35,472	36,172	△ 700	△ 1.94
介護保険	7,631,187	7,215,274	415,913	5.76
介護サービス事業	87,480	83,392	4,088	4.90
計	26,844,456	26,310,853	533,603	2.03

歳出	25 年度	24 年度	増減額	伸率
国民健康保険	12,586,740	12,679,657	△ 92,917	0.73
後期高齢者医療	1,794,196	1,790,000	4,196	0.23
公共下水道事業	2,720,537	2,417,087	303,450	12.55
農業集落排水事業	824,231	710,453	113,778	16.01
八丁台土地区画整理事業	386,149	432,857	△ 46,708	△ 10.79
駐車場事業	30,730	30,948	△ 218	△ 0.70
介護保険	7,430,324	7,048,405	381,919	5.42
介護サービス事業	78,179	68,547	9,632	14.05
計	25,851,086	25,177,954	673,132	2.67



11月20日(木)

第 10 回茨城新聞社杯 セルフ 11,290 円

料金には、朝食代(バイキング形式)・昼食代・税金・パーティー費・参加費を含みます。
※ご参加は1名様から申し込み可。 ※18Hストロークプレー・新ベリア方式。
※キャディ付は4名様1組 10,000 円でご利用いたします。

完全セルフデーのご案内(まわり放題)

11月/ 4日(火)・7日(金)・10日(月)
14日(金)・17日(月)・21日(金)
25日(火)・28日(金)

※ コンペ等のご予約により、通常営業となる場合がございます。
プレー料金 **5,340 円** (まわり放題・昼食なし)
★現金による前払い ★ロッカー使用可 ★お食事持ち込み可
★割引券の使用はご遠慮下さい ★クラブハウス施設利用不可

下館ゴルフ倶楽部

(公社) 日本パブリック
ゴルフ協会加盟コース

筑西市茂田ザ・ヒロサワ・シティ
Tel. 0296(20)1111 担当: 吉田・飯村・中嶋

一般会計決算

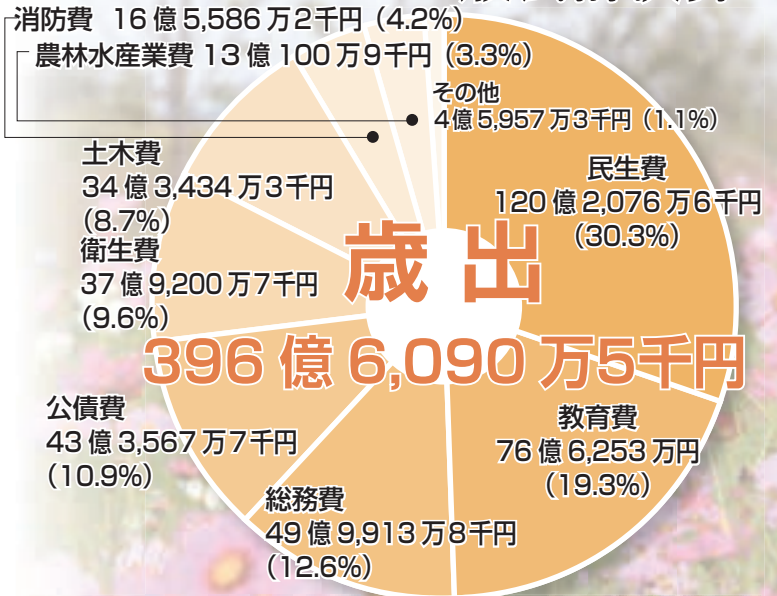

議会放映事業



ご当地ナンバー作成事業

平成25年度に実施した新規事業

- 議会放映事業
- ご当地ナンバー作成事業
- 私立保育所施設整備費補助事業
- 人間ドック健診費助成事業 (国保)
- 人間ドック健診費等助成事業 (後期高齢)
- 学校図書館司書配置事業
- 学校問題解決支援事業
- 板谷波山没後50年顕彰事業
- 非常時携帯電話整備事業

平成25年度決算に基づく 財政健全化指標等の状況

実質赤字比率 該当なし

福祉、教育、まちづくりなどを行う一般会計などの赤字の程度を指標化し、財政運営の深刻度を示すのが「実質赤字比率」です。

早期健全化基準 12.03% 財政再生基準 20.00%

連結実質赤字比率 該当なし

特別会計や公営企業を含むすべての会計の赤字や黒字を合算して、市全体としての赤字の程度を指標化し、全会計の財政運営の深刻度を示すのが「連結実質赤字比率」です。

早期健全化基準 17.03% 財政再生基準 30.00%

実質公債費比率 11.5%

市の借入金にかかる元金および利息の支払いにかかる経費の合計額が標準財政規模*に対してどのくらいの比率になっているかをみるもので、資金繰りの危険度を示すのが「実質公債費比率」です。

※標準財政規模…通常収入されるであろう経常的な一般財源(税や交付金等)の規模。本市の平成25年度標準財政規模は258億5,893万円

早期健全化基準 25.00% 財政再生基準 35.00%

将来負担比率 52.9%

市の借金や将来支払わなければならない負担金などの残高の程度を指標化し、将来財政を圧迫する可能性が高いかどうかを示すのが「将来負担比率」です。

早期健全化基準 350.0%

資金不足比率 該当なし

公営企業の資金不足を、料金収入の規模と比較して指標化し、経営状況の深刻度を示すのが「資金不足比率」です。

経営健全化基準 20.00%

本市では、いずれの指標も国が定める財政の早期健全化や再生を図る基準を下回っています。

市民1人当たりの
市税負担と行政サービス費用

市税負担額
13万4,000円

市民税 6万円
固定資産税 5万9,000円
その他 1万5,000円

行政サービス費用
37万6,000円

福祉や教育、住環境の整備など一般会計の合計
(特別会計、企業会計を除く)

※平成26年3月1日現在の
常住人口から算出

企業会計決算 (前年度比較)

(単位: 千円・%)

	歳入	25年度		24年度		増減額	伸率	歳出	25年度		24年度		増減額	伸率
		25年度	24年度	25年度	24年度				25年度	24年度				
水道	2,547,555	2,389,718	157,837	6.60	3,253,974	3,196,723	57,251	1.79						
収益	1,994,907	2,020,104	△25,197	△1.25	1,880,974	1,881,825	△851	△0.05						
資本	552,648	369,614	183,034	49.52	1,373,000	1,314,898	58,102	4.42						
病院	1,665,451	1,769,318	△103,867	△5.87	1,615,585	1,733,476	△117,891	△6.80						
収益	1,650,149	1,724,523	△74,374	△4.31	1,600,285	1,688,683	△88,398	△5.23						
資本	15,302	44,795	△29,493	△65.84	15,300	44,793	△29,493	△65.84						
合計	4,213,006	4,159,036	53,970	1.30	4,869,559	4,930,199	△60,640	△1.23						

45ホールから
72ホール!

10月29日(水) 大島スポーツ・アシックス杯 2,000円(税込)

11月1日(土) 筑波チャレンジカップ 1,500円(税別)

11月6日(木) 本間ゴルフ杯 2,000円(税別)

11月16日(日) 月例オープン大会 1,500円(税別)

下館パークゴルフ場 日本パークゴルフ協会公認コース

筑西市茂田ザ・ヒロサワ・シティ
Tel. 0296(22)4189
Fax. 0296(22)4170

就職氷河期に、求人が20倍
歯科医職のハートフルナース・歯科衛生士
体験入学 学生募集

10/25 11/29 12/27

高い国家試験合格率
就職率100%の実績校

独自の奨学金制度
があります

介護職員
初任者研修取得

無料スクールバス
が運行します(下館駅より)

つくば歯科衛生専門学校
筑西市茂田ザ・ヒロサワ・シティ Tel. 0296(23)1220

精神保健福祉ボランティア養成講座 **受講者募集**

こころの病は、誰でもかかる可能性があります。この講座では、こころの病を抱えながら地域で生活している人に対し、地域でのよき理解者になっていただける仲間（ボランティア）を募集しています。

【対象】 筑西市在住で、こころの病のある人に関わるボランティアをはじめたい人、関心のある人で、受講後活動できる人。（全日程参加できる人を優先します）

【定員】 30人（公開講座は定員100人） ※定員になり次第、募集を締め切ります。

【会場】 スピカ4階東会議室（公開講座、実習は別会場）

【申込方法】 健康づくり課へ電話（☎22-0506）で申し込んでください。（申込期限11月10日（月）まで）

【申込必須事項】 「第1回公開講座のみ」又は「全5回希望」のいずれかと、氏名、連絡先等をお伝えください。

	日 時	内 容
第1回	11月18日（火） 13:30～15:30	公開講座「こころの病とは～病気の理解と障がい者の心理～」 講師：茨城県立こころの医療センター 病院長 土井 永史氏（下記参照）
第2回	12月16日（火） 13:30～15:30	開講式 講話 ①「ボランティア活動の基礎知識」 ②「地域活動支援センターの役割～地域での生活の様子を知ろう～」
第3回	平成27年1月21日（水） 13:30～15:30	講話 ①「筑西市の制度・サービスを知る」 ②「こころに病のある人への接し方」
第4回	平成27年2月4日（水）・6日（金）・ 9日（月）・10日（火）・12日（木）・ 13日（金）・16日（月）・18日（水） 9:30～11:30	ボランティア実習 「実際にボランティアを体験してみよう」 ※左記日程のうち、1日を選んで参加してください。
第5回	平成27年3月17日（火） 13:30～15:30	講話 ①「精神障がい者を取り巻く環境と現状」 ②「私たちの活動」 閉講式 先輩ボランティアとの交流

主催 筑西市・筑西市社会福祉協議会 後援 筑西保健所・社会福祉法人ひだまり会、NPO法人つばさ、めだかの会

公開講座

『こころの病とは ～病気の理解と障がい者の心理～』

講 師 茨城県こころの医療センター 病院長 土井 永史氏

精神保健福祉ボランティア養成講座の第1回は、公開講座としてどなたでも参加できる講演会です。自分のため、また大切な人のために、こころの健康について考えるきっかけとしてください。

日 時 11月18日（火） 13:30～15:30（受付13:00～13:30）

場 所 コミュニティプラザ（スピカ6階）

申込方法 11月10日（月）までに、健康づくり課（☎22-0506）まで電話で申し込んでください。
参加費無料です。

主催 筑西市・筑西市社会福祉協議会

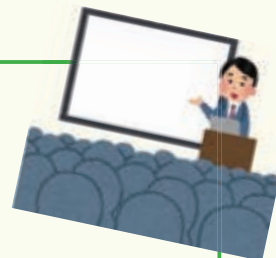

資格取得！ 募集要項頒布中

少子・高齢化が進展する現在、資格者として医療の分野で輝けるフィールドが大きく広がっています。当学院では、幅広い年齢層の生徒が共に学び、卒業後は地域医療の最前線で活躍しています。

真壁医師会准看護学院

筑西市二木成 827-1 ☎0296-22-7702
（下館南中学校そば） <http://www.m-ishikai.com/gakuin/>

地域医療に貢献する

准看護師

随時受付中

入学相談・学院見学



国道50号線下館バイパスのバイパス区間全線開通

10月7日、これまで事業が進められてきた下館バイパス10.6キロのうち、神分西交差点から栗島交差点間（1.6キロ）が二車線で開通し、午前10時から、開通安全祈願式典が行われ、午後1時から通行が開始されました。

これにより、下館バイパスのバイパス区間7.6キロが全線開通し、国道50号現道から下館バイパスに交通が転換することにより、国道50号現道の交通混雑の緩和及び安全性の向上が見込まれます。

また、災害発生時には、緊急時のネットワークの信頼性が更に向上することが期待されます。



▲通り初めの様子



▶ちっくんも参加し、テープカット

市の福祉事業へ役立ててほしいと寄附

役野磨智夫さん（関城地区江）から市の福祉事業に役立ててほしいと多額のご寄附をいただきました。

役野さんは、結城農学校（現結城第一高等学校）を卒業後、家業の農業を継ぎ、農業を基本に二次産業、三次産業へと歩んでこられ、現在は家族三代で家業を続けています。「昔から市のために何かしたいと思っていましたが、30年かかり、やっと思いが叶いました。私を信じて応援してくれた家族にも大変感謝しています」と話してくれました。

多額のご寄附、誠にありがとうございます。



▲ご寄附をいただいた役野さん

緑のカーテンで快適な授業ができました

古里小学校（寺崎勝美校長）で、今年も見事な緑のカーテンが教室を涼しくしてくれました。

今年で3年目となるこの取り組みは、パッションフルーツを中心にゴーヤやサガオで校舎を覆いつくし、涼しい環境の中で子どもたちは勉強に励みました。



▲校舎を覆う緑のカーテン

海外青年協力隊の関祐太郎さんが市役所を訪問

スポーツを通じた青少年の健全育成を目的とし、発展途上に派遣される国際協力機構（JICA）の青年海外協力隊として、チュニジアへ派遣される関祐太郎さん（26歳・小川）が、9月24日、市役所を訪問しました。

関さんは、「自分の好きな卓球の指導を通して世界に貢献できたら」と話していました。



▲関祐太郎さん

市内の小中学校、幼稚園・保育園 都市公園の放射線量測定結果

下館小学校	0.061	下館中学校	0.090
伊讃小学校	0.061	下館西中学校	0.051
川島小学校	0.063	下館南中学校	0.053
竹島小学校	0.052	下館北中学校	0.065
養蚕小学校	0.067	関城中学校	0.068
五所小学校	0.061	明野中学校	0.050
中小学校	0.054	協和中学校	0.048
河間小学校	0.070		
大田小学校	0.055	明野幼稚園	0.080
嘉田生崎小学校	0.051	協和幼稚園	0.074
関城西小学校	0.068	認定こども園	0.061
関城東小学校	0.061	せきじょう	
大村小学校	0.063	協和保育所	0.050
村田小学校	0.067		
鳥羽小学校	0.070	下岡崎近隣公園	0.058
上野小学校	0.074	神明近隣公園	0.062
長譚小学校	0.055	木有戸公園	0.055
古里小学校	0.081	村田児童公園	0.069
新治小学校	0.077	協和の杜公園	0.070
小栗小学校	0.069		

単位は、マイクロシーベルト/時間
測定日時：10月8日（水）・公園9月1日（月）
測定高さ：中学校は地上1.5m、その他は50cm

秋のご宴会 七五三お祝 ご予約承ります

会席コース お料理 3,780円より
～コースの一例(4,320円コース)～
季節の前菜3種 お造り4種
ズワイガニ陶板蒸し
沖目鯛・えび西京焼
松茸入り茶碗蒸し
ハモ唐揚げ かき天ぷら
海老湯葉巻き 野菜炊き合わせ
トロまぐろ入りにぎり つみれ汁
抹茶ゼリー 白玉 小倉栗

七五三祝宴セット

記念特典サービスがいっぱい!!

ごほう下館本店

【住所】筑西市一本松482
【営業時間】11:00～21:30
お問い合わせ・ご予約は
0296-22-7878

至小山 至水戸
天照能 50
マクドナルド 日本ハム

筑西people
ご宴会優待クーポン

本券ご利用で
ご宴会料理
本体価格より

10%割引

・ごほう下館本店でご利用いただけます
・ご予約の際、本券使用の旨をお伝え下さい
・他サービスとの併用はできません

平成26年11月30日まで有効

軽トラ市ナイトバザールが開催されました



9月28日、商店街と地域の振興を図るため、下館さくら商店街振興組合軽トラ市実行委員会（糸川秀樹実行委員長）がJR下館駅南口の商店街で「軽トラ市ナイトバザール」を開催しました。涼しくなった夕暮れどき、歩行者天国となっている会場は、たくさんの家族連れなどにぎわいました。

おいしい枝豆 たくさん獲れたよ！



恒例となった、報徳壹圓塾（大和田信雄塾長）主催の尊徳豆まつりが、中館地内で、10月11日と12日に行われました。

快晴に恵まれた両日、約1,000人の参加者ははさみや鎌などを手に枝豆刈りを楽しみました。また、真岡鐵道SLが通ると、みなさん手を振って見送っていました。

鉄道写真家・中井精也さんの写真展を開催中！



しもだて美術館で開催中の鉄道写真家・中井精也さんの写真展の関連行事として、10月4日と5日、「トークショー＆サイン会」を開催しました。

5日は機関士・湯浅陽三さんとのSL対談があり、集まったファンらを楽しませました。

写真展は11月30日（日）まで開催しています。

「交通事故なし」の願いを「梨」に込めて



9月17日、筑西警察署前交差点で、筑西地区安全運転管理者協議会（酒寄誠会長）主催の「交通事故なし（梨）キャンペーン」が行われました。

この日は下館二高1年生の安全委員10人を含む関係者約40人が参加し、ドライバーに市特産品の梨を配り「交通事故なし」を呼びかけました。

世代を越えて歌おう！ 協和地区「敬老のつどい」



市社会福祉協議会協和支部（袖山信勝支部長）は、10月2日、協和多目的研修センターで「第6回敬老のつどい」を開催し、75歳以上の高齢者約350人が参加しました。

参加者は、新治小のブラスバンド部の演奏に合わせて、協和中学校の生徒とともに歌を歌うなど、楽しいひとときを過ごしました。

子どもふれあい体験教室 ~茨城県西地方ユネスコ協会



茨城県西地方ユネスコ協会（渡邊浩会長）では、9月14日に、宮山ふるさとふれあい公園で「子どもふれあい体験教室」を行いました。

世界遺産の話、和太鼓演奏体験、里山を守る会のみなさんの協力を得て竹とんぼ作りにも挑戦しました。

みんなで作って食べたカレーの味は格別でした。

毎月第3土曜日 せんべい・おかき祭り開催中!!
国内産米100%使用のひと味違う美味しさをご試食販売中!!
11月15日 9:00~16:00 月に1度の大量り出し!

製造工場直売	こわれ煎各種	3袋で	500円
	煎餅・おかき各種	5袋で	1,030円

株根本製菓 0296-22-5871
筑西市外塚801 定休日（日曜・祝日）

フラワーアレンジ教室♪
見学OK 初心者歓迎 生徒募集中!

趣味の方から、講師資格取得を目指す方まで、楽しくレッスン♪
お花のある生活は、心に豊かさを感じを届けてくれます。
いつもの日常に、生花をアクセントをつけてみませんか...

講師資格取得コース（月4回）	趣味のコース（月2回）
・毎週月曜 PM7:00~9:00	・第1・3木曜 PM1:00~3:00
・月謝 8,000円	・第2・4日曜 PM1:00~3:00
・お花代 8,000円~10,000円	・月謝 4,000円
	・お花代 4,000円~5,000円

Flower School 幸花 フラワースクール 幸花 **0296-25-7248**
筑西市一本松430-9 Mail:info@kouka87.com HP:http://www.kouka87.com/

輪投げを通じて、人との交流とふれあいを

下館輪投げの会



大和田渉会長

平成 12 年から 15 年間にわたり、輪投げを通じて、地域の連帯や活力あるまちづくりをと活動する「下館輪投げの会」をご存知でしょうか。



「輪投げは、用具さえあれば、いつでもどこでも誰にでもできるし、やり方次第でおもしろくもなり、健康づくりや仲間づくりができるんです」と、話すのは、会長の大和田渉さん（五所宮）。

「下館輪投げの会」は、大和田さんが中心となり平成 12 年に発足。現在は 30 人程の会員で活動しています。

発足当時は、輪投げの用具がそろわず苦労したそうですが、市内外の多くの人たちのご厚意で 20 セットを用意でき、現在は公民館への寄附などを含めると 80 セットほどになっているといいます。また、いろいろな大会やイベントに無料貸出も行っています。

輪投げの会は、年間に 20 数回の行事に参加し、会場では老若男女や体の不自由な人まで時を忘れて夢中で楽しんでます。

「輪投げは、人との交流やふれあいがあり、これは地域理解や郷土愛を育み、人や物の流れをつくります。まちを元気にし、まちおこしに貢献できればとの思いで活動しているんです。宇都宮に餃子、龍ヶ崎にコロッケがあるように、筑西には輪投げがあると言われたいですね」と、大和田さん。

「本気でやれば何でも楽しい」という思いで、日々の活動を続けているそうです。

下館輪投げの会は、永年にわたり地域の活性化や高齢者と若者たちの交流に大きく寄与したことにより、「平成 26 年度小平賞特別賞」を受賞しました。誠にありがとうございます。



▶ 下館輪投げの会のみなさん

下館輪投げの会へのお問い合わせは、☎080-5389-9627 大和田まで

汗をかいてがんばった体をリフレッシュして



「クリーニングの日（9月29日）」に合わせ、市の活性化のために日頃汗をかいてがんばっているちっくんに、感謝の気持ちを伝えリフレッシュしてもらおうと、県クリーニング生活衛生同業組合（森本久夫理事長）は、9月26日、ちっくんに感謝状とクリーニングギフト券を贈りました。

地元食材を活用した食品作りに力を



神奈川県大和市にある冷凍食品工場を市内に移転する予定の（株）宝幸（三輪孝之社長）が、9月16日市役所を訪問しました。

三輪社長は、「地元食材を生かした商品作りに力を入れたい」と話し、須藤市長は、「地元の食材を使ってもらえるうえに雇用が生まれることは大変ありがたい」と話しました。

忘年会ご予約承り中

2014 忘年会プラン

6,000円(税込)

内容:料理6品+飲み放題2H

横綱白鰯
宮城野部屋
特製ちゃんこ!!

料理/

オードブル・お造り
揚げ物・肉料理
宮城野部屋特製ちゃんこ鍋
デザート

●マイク無料送迎有り。その他、ご相談に応じます●

いっしょにアゲ

ランチタイム11:30~14:30

ディナータイム17:00~22:00 L021:30

大好評!! ランチデザートバイキング

■時間■ 11:30~16:00

日替わりランチ

1,000円~

◆なくなり次第終了とさせていただきます。ご了承ください。

HOTEL NEW TSUTAYA

〒308-0041 茨城県筑西市乙907-1

TEL:0296-24-8181 FAX:0296-24-7967

下館駅なか・駅まえ フェスティバル

11月23日(日・祝日) 10:00~16:00 場所 下館駅構内・下館駅北口駅前通り・スピカ1階

下館駅構内への入場は入場料がかかりますが、イベント時間中に限り入場無料!

鉄道ジオラマ展示



鉄道写真展・絵画展



ミニレイン運行 (有料)



クイズラリー
お楽しみ抽選会



他にも… 鉄道関連グッズ展示販売、沿線自治体キャラクター参加、ステージイベント …など催し多数!

僕も行くよ
みんなきてね♡



記念講演

「水戸線を駆け抜けた列車たち」
講師：近藤明德氏
(元国鉄下館駅旅行センター所長)
時間 午前 11 時～
場所 スピカビル 1 階

SL イベント開催!

真岡線 SL 1 両 (C 12) が、下館駅構内に終日 (10:00～16:00) 停車し、様々なイベントが開催されます。
※ SL 定期運行 (C 11) も別途通常通り行われます。

SL 機関士制服撮影会 制服を着て記念撮影をしよう!

※会場にて随時受付します。

プッシュプル SL 乗車体験 ※下館駅～真岡駅間の運賃が必要

SL 2 両が客車を挟んで連結した貴重な列車に乗車しよう!
16:03 下館駅発 ⇒ 16:31 真岡駅着 ⇒ 16:40～「SL キューロク館」・仕業点検見学 ⇒ 17:15 解散

SL 運転台見学 動く仕組みを学ぼう!…各回先着 30 人
第 1 回 10:50～ 第 2 回 14:00～

SL 清掃体験 SL に触れてみよう!…各回先着 30 人
第 1 回 11:40～ 第 2 回 正午～
※ SL 運転台見学と SL 清掃体験は当日 10:00～受付します。

SL 自作ヘッドマーク撮影会
自分だけのオリジナルヘッドマークをつけて記念撮影をしよう!…各回先着 7 人
※真岡線 SL 運行協議会で 11 月 1 日(土) 9:00 から電話受付開始。
第 1 回 13:00～ 第 2 回 14:10～

関<イベント全般>企画課 内線 480・490 <SL イベント>真岡線 SL 運行協議会 ☎0285-82-9151

しもだて 商工まつり 2014

11月22日(土) 10:00~16:30

- ・お笑い芸人ステージ
- ・ちびっこキックボクシング大会

23日(日) 9:30~16:00

- ・市内出身アーティストのライブ
- ・豪華景品大抽選会

物産展示即売会やイベントが盛りだくさん!ぜひお越しください!!

※ビンゴ大会やちくせい移動映画館も開催します。

場所 両日アルテリオ前広場

関下館商工会議所 ☎22-4596



フルーツボンチ



11月から、市税・納付金などの口座振替の申込用紙が、共通の様式に統一になります。

1 枚の用紙で同時に複数の市税・納付金の口座振替の申込みが可能です。
ぜひこの機会に便利な口座振替をご利用ください。

1. 安全…現金を持ち歩く必要がなく、安全です。
2. 確実…うっかり納め忘れる心配がなく、納付が確実です。
3. 便利…納付のつど、金融機関等へ出かける手間がいらず、お忙しい人には便利です。

※ご不明な点は各担当課へご連絡ください。

市税・納付金の種類	担当課	問い合わせ先
市・県民税	収税課	内線 4 4 4
固定資産税・都市計画税		
軽自動車税		
国民健康保険税	介護保険課	内線 2 2 1
介護保険料 (65 歳以上)		
後期高齢者医療保険料	医療保険課	内線 2 4 0
公立保育所使用料・バス代	こども課	内線 2 5 6
私立保育所保育料 (市外公立含む)		
関城幼稚園授業料・給食費	明野幼稚園	☎52-0147
明野/協和幼稚園授業料・給食費		
市営住宅使用料・駐車場使用料	建築課	☎20-1177
農業集落排水処理施設使用料	農業集落排水課	☎20-1163
公共下水道事業受益者負担金	下水道業務課	☎22-0503
上下水道料金	水道業務課	☎22-0501

市民記者のページ



かざみ 風見 うた子 さん (小川)

近所でも数軒の空き家があります。我が家が空き家にならないように家族で考えたいですね。

家財も住宅もたいせつな財産です

地域の環境について改めて見つめてみませんか？

高齢者だけの世帯が増えています

近年、核家族化が進み高齢者だけの世帯が増え、昔のように三世代、四世代の大家族で生活する世帯は少なくなっています。

厚生労働省による「平成24年国民生活基礎調査」では、65歳以上の人がいる世帯で、夫婦のみ世帯が633万2,000世帯(65歳以上の人のいる世帯の30・3パーセント)で最も多く、次いで一人世帯が486万8,000世帯(同23・3パーセント)となっています。

三世代世帯は、319万9,000世帯(同15・3パーセント)で、昔のような大家族で生活している世帯は10年前と比べて14・4パーセント少なくなり、核家族化が進んでいることがわかります。

核家族化によりもて余す家財

核家族化により高齢者だけの世帯の生活では、家の中の多すぎる食器類や使うことの無い寝具類などが問題になってきます。我が家でも、押し入れや納屋などに大量に使われない家財がしまい込んであります。

「もつたいない」という日本の文化スタイルがありますが、これらを上手に活用できないものでしょうか。

核家族により使わなくなった家

最近の住宅事情とともに年々高齢化が進み、残された一人暮らしの高齢者だけでは家を管理していくことが大変困難な状況で、その結果として空き家が増えていくことが現状です。

平成24年7月に市が空き家について調査した結果、一戸建ての空き家が965棟(空き家全体の84・9パーセント)もあるそうです。

大部分の空き家については、適正な管理がされているようですが、227棟(空

き家全体の15・1パーセント)の建物が管理不全となっていて、地域の人にとっては防犯上大変切実な問題となっています。

家は大事な財産です

空き家を放置することは、地域の環境悪化にもつながり地域住民の生命・身体・財産の保護などを脅かす問題です。

現在、国において総合的な空き家対策にかかる法案の検討が進められているそうです。

また市でも、環境保全の観点から、空き家の所有者や管理者に連絡を取り、より良い環境への改善をしていただけるように指導・助言を行っているそうです。これから家を建てる予定をしているみなさん、古い家も大事な財産です。

今後の生活がどう変化するかをよく考えてから新しい家を建てることも必要ではないでしょうか。



SEKISHO Service Safety Sincerity



あなたのそばに。セキショウグループ。

関彰商事株式会社

本社 / 〒308-8512 茨城県筑西市一本松 1755-2 TEL 0296-24-3121

<http://www.sekisho.co.jp/>

地金、ダイヤモンド、どんな宝石でも

高価買取!

無料で鑑定、査定いたします!!

他店で値段が付かなかった宝石
高級ジュエリーから入れ歯まで

着物買取始めました!

加工・修理はおまかせください

ジュエリーマー



エメラルドリング

ダイヤモンドリング

0120-678-312
岩瀬常陽銀行ヨコ 桜川市岩瀬 113-3

珈琲焙煎技術日本一

焙煎した人を感じられる

珈琲豆を提供したい

小山 彰一 さん



「自家焙煎ばいせんの高品質な『スペシャルティコーヒー』を味わい、ゆつくりと静かな時間を過ごす『心の贅沢』を感じて欲しい」と話すのはつくば市内と筑西市

内で自家焙煎珈琲店を営む小山こやま彰一しょういちさん（48歳・下岡崎二丁目）。

小山さんは、9月に東京ビッグサイトで行われた全国の珈琲焙煎士が珈琲豆の焙煎技術を競う「ローストマスターズチャンピオンシップ2014」で、見事日本一の栄光に輝きました。

小山さんが珈琲焙煎を始めたのは大学を出て東京で俳優業をしていた頃。「あの頃は自家焙煎珈琲店が流行で、たくさんの店を巡り、大好きな珈琲を味わいながらゆつくり考えごとなどをしていました」と当時を振り返る小山さん。

次第に自分好みのおいしい珈

琲を求めるようになり、自分で珈琲豆を焙煎しようと考え、珈琲塾といわれる焙煎技術の養成講座で技術を学び、納得のいく味を探しました。

小山さんは「珈琲は焙煎の仕方であって、酸味が強いものであったり、苦くて深いものであったり、様々な味が出るんですよ。その中でも僕は、一般的に誰が飲んでもおいしいと感じられるような珈琲を作りたいと考えています」と目を輝かせます。

今回小山さんが出場した「ローストマスターズチャンピオンシップ2014」は、課題となる珈琲豆の持つ風味などの

魅力を最大限に引き出す焙煎技術を競うもの。全国から集まった珈琲焙煎士が地域ごとのチームに分かれ、何度も課題の珈琲豆を焙煎し、細かいデータをもとに検証を重ね、究極の一杯を作ります。小山さんが作った珈琲は「クリーンな酸味と甘みが上質な玉露を楽しむような風味」と審査員から圧倒的な支持を得ました。

「本当においしいと思える『スペシャルティコーヒー』をたくさんの人に味わってもらい、地元で珈琲文化を育てたい」と、小山さんは焙煎機で珈琲豆を煎り続けています。

公民館講座の講師としておいしい珈琲の作り方を教える小山さん



がんばったきみたちへ

文化・スポーツなどで、県や全国で入賞した中学校の生徒を紹介します。



- ❖茨城県総合体育大会剣道競技女子の部 第5位 女子剣道部 代表 酒井 愛美(下館中3年) 代表 菊池 佳美(下館中3年)
- ❖茨城県総合体育大会水泳の部 男子50m自由形 第13位 男子100m自由形 第8位 稲見 亮佑(下館中2年)
- ❖茨城県総合体育大会水泳の部 女子200m平泳ぎ 第10位 女子400m自由形 第6位 川端 倫子(下館中2年)
- ❖茨城県総合体育大会水泳の部 女子800m自由形 第8位 富田星里奈(下館中3年)
- ❖茨城県総合体育大会水泳の部 女子200m個人メドレー 第14位 櫻井 杏樹(下館中3年)
- ❖平成26年度英語インタラクティブフォーラム県大会 県議会議長賞 篠崎 菜央(下館中3年)
- ❖茨城県総合体育大会水泳の部 男子400m自由形 第9位 男子1500m自由形 第3位 和田 将平(下館西中3年)
- ❖茨城県総合体育大会水泳の部 女子400mメドレーリレー 第8位 女子水泳部 代表 松山梨紗子(下館西中3年) 代表 上原すずみ(下館西中3年)
- ❖茨城県総合体育大会水泳の部 女子200m自由形 第14位

- 女子400m自由形 第15位 松山梨紗子(下館西中3年)
- ❖茨城県総合体育大会水泳の部 女子100m背泳ぎ 第16位 女子200m背泳ぎ 第16位 坂本 真央(下館西中2年)
- ❖茨城県総合体育大会水泳の部 女子200m平泳ぎ 第16位 女子200m個人メドレー 第15位 松山 桃子(下館西中1年)
- ❖茨城県総合体育大会 バレーボール女子の部 第2位 女子バレーボール部 代表 石田 友希(下館西中3年) 代表 佐原 美雅(下館西中3年)
- ❖茨城県総合体育大会陸上競技の部 女子4×100mリレー 第2位 陸上部 代表 海老原未玖(下館南中3年) 代表 佐藤 涼香(下館南中2年)
- ❖茨城県総合体育大会水泳の部 男子200m個人メドレー 第6位 男子400m個人メドレー 第4位 川嶋 遼太(下館南中3年)
- ❖茨城県総合体育大会水泳の部 男子100mバタフライ 第15位 男子200mバタフライ 第13位 市村心之介(下館南中2年)
- ❖茨城県総合体育大会水泳の部 男子100m背泳ぎ 第13位 男子200m背泳ぎ 第11位 新井山銀矢(下館南中1年)

- ❖茨城県総合体育大会水泳の部 男子400mリレー 第9位 男子400mメドレーリレー 第7位 水泳部男子リレーチーム 代表 川嶋 遼太(下館南中3年) 代表 橋本 尚季(下館南中2年)
- ❖茨城県総合体育大会水泳の部 女子100m背泳ぎ 第11位 女子200m背泳ぎ 第14位 滝田 舞(下館南中2年)
- ❖茨城県総合体育大会水泳の部 女子100mバタフライ 第11位 田中 鈴麗(下館南中2年)
- ❖茨城県総合体育大会水泳の部 女子100m背泳ぎ 第6位 女子200m背泳ぎ 第7位 國府田朱音(下館北中3年)
- ❖茨城県総合体育大会水泳の部 女子400mリレー 第4位 女子400mメドレーリレー 第5位 女子水泳部 代表 柴 穂乃花(関城中3年) 代表 柴 小乃実(関城中1年)
- ❖茨城県総合体育大会水泳の部 女子50m自由形 第7位 女子100m自由形 第8位 中嶋 莉帆(関城中3年)
- ❖茨城県総合体育大会水泳の部 女子200m自由形 第5位 女子400m自由形 第8位 柴 穂乃花(関城中3年)
- ❖茨城県総合体育大会水泳の部 女子100m自由形 第16位 女子100mバタフライ 第10位

- 中嶋帆乃佳(関城中1年)
- ❖茨城県総合体育大会陸上競技の部 女子1年走り幅跳び 第3位 第42回関東中学校陸上競技大会 女子1年走り幅跳び 第17位 武内 ななは(関城中1年)
- ❖茨城県総合体育大会 柔道男子団体の部 優勝 男子柔道部 代表 関口 陽介(明野中2年) 代表 尾見 謙介(明野中2年)
- ❖茨城県総合体育大会 柔道女子団体の部 第2位 女子柔道部 代表 佐藤 七海(明野中3年) 代表 久保 明子(明野中2年)
- ❖茨城県総合体育大会 柔道男子個人の部(66kg級) 優勝 第39回関東中学校柔道大会 第5位 杉山 海(明野中3年)
- ❖茨城県総合体育大会 柔道男子個人の部(60kg級) 第3位 小菅 洋紀(明野中2年)
- ❖茨城県総合体育大会 柔道女子個人の部(52kg級) 優勝 小菅 美幸(明野中3年)
- ❖茨城県総合体育大会 柔道女子個人の部(40kg級) 第2位 第39回関東中学校柔道大会 第5位 棚谷 優美(明野中1年)
- ❖茨城県総合体育大会水泳の部 男子400m自由形 第7位 男子1500m自由形 第2位 廣瀬 海(協和中3年)

氏名は敬称略

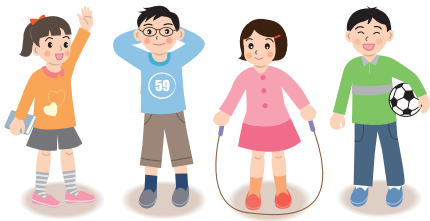

マイドリーム

6年生が描くぼくの未来・わたしの未来



いなみ しょう
稲見 丈

僕の将来の夢は、一流のプロ野球選手になることです。そして、みんなが憧れる有名な選手になれるよう努力します。



たかはし ゆき
高橋 悠希

私の夢は、薬剤師になることです。日本は今、高齢化が進んでいるので、私が作った薬で元気になってほしいです。



いづみ まさこ
飯泉 雅子

私の夢は、バレリーナになることです。バレエを踊ると心が温かくなります。その温かい心を、みんなに伝えたいです。



かわごえ いぶき
川越 夢姫

私の将来の夢は、医者になることです。たくさんの人を救える治療法を研究し、社会に貢献したいです。



あわの はるき
粟野 遥貴

僕の将来の夢は、プロのテニスプレーヤーになることです。速いサーブと粘り強いレシーブで活躍したいです。

下館小学校

児童数 586人



いちむら ちか
市村 千華

私の将来の夢は、人気のアナウンサーになることです。私の声で、みんなに希望や勇気をあたえて、笑顔にしたいです。



こやの ゆうすけ
小谷野 優介

僕の将来の夢は、水泳の選手になることです。オリンピックに出場し金メダルをたくさん取りたいです。



たかはし まあさ
高橋 真麻

私の将来の夢は、医者になることです。たくさん困っている人たちの命を助けてあげられる医者になりたいです。



ふじた まさと
藤田 真慧

僕のお父さんは、会計事務所に勤めています。僕も将来、お父さんと同じ仕事をするために勉強を頑張ります。



おおで あやか
大出 綺夏

私の夢は、保育士になることです。小さい子たちの面倒をきちんと見られるように、精一杯頑張りたいと思います。

関城西小学校

児童数 334人

※氏名は敬称略

2学期からの新設クラス

2学期生 募集中!

《クラス案内》

- 小学生2・3・4・5・6年生
- 小学英語専科コース
- 個別クラス(小・中・高)
- 中学1・2・3年生
- 中学理社コース
- 高校1・2年生(学校別)
- 高校3年生 大学受験本科
- 東進衛星予備校

中3 理社特訓クラス

— 学校の授業&テスト対策 —

- 志学教育センター校 毎週月曜日 5:20 ~ 7:20
- 明野校 毎週月曜日 5:00 ~ 7:10

中3 土曜5科目特訓クラス

— 受験に向けラストスパートのお手伝い —

- 期間 ~平成 27年 2月 28日
- 時間 毎週土曜日 3:00 ~ 7:00
- 費用 70,000円(教材費込)

受講者 随時受付中

☎0120 (25) 0054 (代)

JR 下館駅北口 1分

下館本校/玉戸校/志学教育センター/結城校/明野校/真壁校/下妻校/真岡校/しがが輝翔館

わが家の アイドル



いむら かづき
飯村 香月くん
11月1日生(岡芹)



きむら ゆうと
木村 優斗くん
11月1日生(成田)



ただの あやさ
只野 絢彩ちゃん
11月1日生(柳尾)



あらい しゅうへい
新井 脩平くん
11月2日生(下野殿)



いちむら たけと
市村 健翔くん
11月2日生(辻)



かねだ いつき
金田 樹季くん
11月2日生(門井)



おぐら ゆうせい
小倉 結生くん
11月5日生(大町)



なかだ せら
中田 晴星ちゃん
11月5日生(久地楽)



なかだ るな
中田 瑠月ちゃん
11月5日生(久地楽)



こばやし ゆめ
小林 由芽ちゃん
11月5日生(小栗)



こばやし りつ
小林 律くん
11月6日生(外塚)



ふるはし そうた
古橋 蒼太くん
11月7日生(海老ヶ島)



いなみ かい
稲見 耀くん
11月8日生(外塚)



えだ かほ
江田 花帆ちゃん
11月8日生(山崎)



みぞぐち こほる
溝口 小遙ちゃん
11月8日生(稲荷町)



しかのや かいと
鹿野谷 海音くん
11月10日生(海老江)



しば れんか
柴 蓮花ちゃん
11月11日生(大谷)



てらかど りんか
寺門 凜華ちゃん
11月11日生(金井町)



なりた たくま
成田 拓真くん
11月12日生(赤浜)



まうら いしん
眞浦 威心くん
11月12日生(岡芹)



たかだ しょうご
高田 将伍くん
11月14日生(新治)



としま れんたろう
戸嶋 蓮太郎くん
11月15日生(海老ヶ島)



すずき えな
鈴木 恵那ちゃん
11月16日生(岡芹)



いたばし はる
板橋 悠くん
11月17日生(成田)



しば るい
柴 瑠衣くん
11月21日生(下川島)



ほりえ ほのか
堀江 穂花ちゃん
11月21日生(玉戸)



よしわら くれあ
吉原 紅愛ちゃん
11月22日生(女方)



いいた とわ
飯田 翔和くん
11月23日生(下江津)



せきね こはる
関根 こはるちゃん
11月26日生(西谷貝)



しのざき あや
篠崎 絢ちゃん
11月28日生(小川)

★写真選びのポイント★

平成26年1月生まれのお子さんの写真を募集しています。写真裏面に①お子さんの氏名・ふりがな・生年月日・性別②保護者氏名・郵便番号・住所・電話番号を明記し、11月28日(金)までに広報広聴課へ。

- ①顔が切れていないもの。
- ②顔が小さすぎないもの。
- ③明るい場所で撮られたもの。

ごみ処理

一般廃棄物 産業廃棄物

見積無料 1つでもOK

粗大ゴミ・電気製品・集積所へ出せないゴミ・訳ありゴミ等
引越に伴うすべてのゴミ・リフォーム・建て替える時 etc...

親切丁寧 安心価格

信頼と実績 (有)つくば環境サービス

総合廃棄物処理業 環境事業部
茨西市直井1060 一般廃棄物処理業許可茨西市第23号、産業廃棄物処理業許可茨城県第45834号

☎0296-22-2626

DUSKIN

ダスキンテーム下館店 今すぐお電話を! 0120-308-998

プロのお掃除サービス 確かな技術、安心のサービス

おうちのお掃除で困ったら... 私たちプロの出番です。

キッチン・浴室 レンジフード・窓 トイレ・洗面所など

キラリと光るプロの技

ご相談・お見積りも無料ですので、お気軽にお問い合わせ下さい。

おすすめ本紹介

中央図書館

新幹線 50 年

著／松尾 定行【東京堂出版】

車両編成でたどる新幹線 50 年史。歴代新幹線車両を、編成記号別と系列別に取り上げ、形式、番台からリニューアル車まで、編成の違いを詳細に解説。歴代営業用車両の運転開始と引退年月一覧などの情報も満載。見返しに表あり。

ぼくのニセモノをつくるには

著／ヨシタケ シンスケ【ブロンズ新社】

自分のニセモノになってもらおうと、ロボットに自分について教えはじめたぼくは…。自分を知らせてめんどうだけど、おもしろい！ヨシタケシンスケの発想絵本第 2 弾。

明野図書館

死ぬまでに飲みたいビール 1001 本

編集統括／エイドリアン・ティアニー・ジョーンズ
日本語版監修／渡辺純【KADOKAWA】

死ぬまでにぜひとも味わってみるべき、世界 68 か国 1001 本のビールのリスト。すべてにボトル & グラスに注いだ写真と、「生産国」「醸造開始年」などのデータを示し、由来や、フィニッシュまでの味・香りの変遷を解説する。

ぼくはクロード・モネ

作／林綾野 絵／たんふるたん【美術出版社】

どこで生まれ、誰と出会い、何を思い絵を描いたのか？クロード・モネの人生を見つめ、紐解く、ものがたり絵本。モネにもっと近づくキーワードや、モネの作品をたどるギャラリーも収録。

* イベント・お知らせ

中央図書館

男女共同参画関連図書コーナーを設置します

11 月は、県及び市の男女共同参画月間です。中央図書館では、男女共同参画図書資料の展示・貸出しを行い、利用者への啓発に努めています。みなさん、過ごしやすい季節が到来したこの機会に、学びを深めてみませんか？

「ハロウィーンのおはなし会」

▼日時 11 月 1 日（土）午後 2 時～3 時
▼場所 中央図書館視聴覚室 ▼内容 8 ロウイーンにちなんだお話の読み聞かせをします。おたのしみプレゼントが有ります。

「リサイクルフェア」

▼日時 11 月 29 日（土）・30 日（日）両日とも午前 10 時～午後 3 時 ▼場所 中央図書館視聴覚室 ▼内容 古い本を無料でゆずります。※今回雑誌はありません。持ち帰り用の袋などをお持ちください。

「赤ちゃん向け読み聞かせ」

▼日時 11 月 13 日（木）午後 1 時 30 分～3 時 ▼場所 中央図書館おはなしコーナー ▼内容 ブックスタートスタッフのみなさんが、赤ちゃん向け絵本の読み聞かせをします。

明野図書館

「リサイクルまつり」

▼日時 11 月 1 日（土）～4 日（火）午前 9 時～午後 5 時 ▼場所 明野図書館視聴覚室 ▼内容 再利用本をご希望の人にお持ち帰りいただけます。※今回雑誌はありません。

「おはなし会」▼日時 11 月 9 日（日）午後 3 時～（図書館スタッフ）／16 日（日）午後 3 時～（やまびこ）▼場所 明野図書館視聴覚室

「ブックスタートクラブ」

▼日時 11 月 5 日（水）、12 日（水）、19 日（水）、26 日（水）午前 9 時～午後 5 時 ▼場所 明野図書館視聴覚室（5 日は 10 時から更生保護女性会のメンバーによる読み聞かせがあります。12 日、26 日は 10 時からたけのこ保育園子育て支援センターの先生が来てくれます。）

「映画会」

▼日時 11 月 23 日（日）午後 1 時～ ▼内容未定（演目は後日お知らせします）

協和分館

「新刊のお知らせ」

協和分館に新しい本が 300 冊ほど入りました！小説や絵本、料理などの実用書も豊富です。

みなさんのご利用をお待ちしています。

* 問い合わせ

中央図書館（下岡崎 1-11-1） ☎ 24-3530
明野図書館（海老ヶ島 2-120-7） ☎ 52-2466
関城分館（関本上 1-47-0） ☎ 37-6626
協和分館（門井 1-962-2） ☎ 57-2515

* 11 月の休館日

中央図書館・明野図書館 10 日・17 日（月）
※ 3 日・24 日（月）は開館しています。
関城分館・協和分館 4 日（火）、10 日・17 日（月）、25 日（火）

55歳は女性のカラダの分岐点。体内から綺麗と健康を!!



キャビテーション
瘦身の施術風景



オーナー店長の
大橋則子です

Pure.ly F
ピュアリー エフ

（平 日）10:00～20:00
（日・祝日）12:00～17:00（月曜定休）
つくば市松代2-24-2(P)

完全予約制

☎ 029-860-5086

思いあたる事ありませんか

- シミが濃くなった
- シワが深くなった
- 肩の凝りがとれない
- 腰の痛みがとれない
- 生理痛や不順に悩んでいる
- インナーマッスルをきたえたい
- ポッコリお腹が気になる
- 左右でウエストのくびれが違う
- 産後体型が戻らない
- 冷えやむくみが気になる

3 お試し
名様限定 施術料 ¥10,000

ご満足頂ければ 全額返金 致します。
遠慮なく申し出てください。

加圧理論を基に、まず体質を改善して健康になりながら
各種エステ機器を使い、健康美を目指します。



コアゲイン注目の
施術風景

至瑛西
●東京インテリア

ばんどう大邸

西武

東宝

西大通り

西大通り

西大通り

西大通り

西大通り

西大通り

西大通り

西大通り

協働のまちづくりシンポジウム 2014

みんなの力でまちづくり

「みんなの力でまちづくり」をテーマに、常磐大学の池田幸也教授による講演、ちくせい市民討議会報告会、市民団体の事例発表を行います。

市民、ボランティアグループ、NPO、行政などが力をあわせて進める「協働のまちづくり」について、いっしょに考えてみませんか。

日時 12月6日(土) 午後1時30分～4時

場所 しもだて地域交流センター1階集会室

内容 ○ちくせい市民討議会 2014 わが町ルールを作ろうZ報告会

○活動事例発表

NPO法人筑西ファミリーサポートセンターまんま、たまり場たろう

講演「みんなの力でまちづくり」

常磐大学コミュニティ振興学部ヒューマンサービス学科 池田幸也教授

入場無料



プロフィール

常磐大学コミュニティ振興学部教授。現代社会における学びと参加の意義を問いながら、市民によるまちづくり活動の実践を踏まえ、福祉をめざす住民参加と学びについて研究している。

問い合わせ 市民協働課 ☎ 23-1600 Fax23-1602 (月曜休)
Email kyodo@city.chikusei.lg.jp

男女共同参画推進講演会

テレビでおなじみ、気象予報士の木原実さんの講演会と男女共同参画作文コンクール表彰式・作文朗読などを行います。

平成26年度男女共同参画推進講演会

* 子育てにも役立つ!
お天気のおふしぎ

日時 **11/15(土)**
午後1時～(開場12時30分)

会場 **コミュニティプラザ**
(筑西市西360スズカ6階)

内容
オープニング しるとり支那
男女共同参画作文コンクール表彰式・朗読
講演「子育てにも役立つ! お天気のおふしぎ」

入場無料 (託児あり)

講師 **木原 実さん**
(気象予報士・俳優)

問い合わせ 筑西市男女共同参画推進講演会実行委員会
(市民協働課内) ☎ 23-1600 Fax23-1602 (月曜休)
Email kyodo@city.chikusei.lg.jp

ちくせいのけいしんサービス
ちくせいのけいしんサービス
(商工観光課内) ☎ 54-7013
ちくせいたくさくについて...企画課 ☎ 内線4900

NHKラジオ第一

11/20[木]
12:30～12:55
アルテリオ前広場

ちくせいのけいしんサービス
NHKラジオ第一
11/20[木]
12:30～12:55
アルテリオ前広場

ちくせいたくさく
通信 37

ラジオ番組なので映像は映りませんが、その分拍手や歓声の強さが「熱気」となって伝わります。ぜひたくさんの人にお集まりいただき、公開生放送を一緒に盛り上げていただきます。活気あふれる筑西市」を全国へ届けましょう!

ラジオ番組なので映像は映りませんが、その分拍手や歓声の強さが「熱気」となって伝わります。ぜひたくさんの人にお集まりいただき、公開生放送を一緒に盛り上げていただきます。活気あふれる筑西市」を全国へ届けましょう!

ラジオ番組なので映像は映りませんが、その分拍手や歓声の強さが「熱気」となって伝わります。ぜひたくさんの人にお集まりいただき、公開生放送を一緒に盛り上げていただきます。活気あふれる筑西市」を全国へ届けましょう!

当日は、14分ほどのメインコーナーの中で「映画ロケNo.1茨城」というテーマのもと、**筑西市におけるロケ支援のあり方や大切にしていることなど熱い思いを語りま**す。他にも、名物紹介として筑西市の特産品や名物グルメ・グループなどのPR時間がありますので、全国放送で筑西市の良さをアピールし、知ってもらおう絶好の機会となります。

ラジオ中継車が全国を巡回し、各地から生中継で「ふんばり自慢」をする番組です。

NHKラジオ番組「こはふるさと旅するラジオ」にちくせいたくさくとして出演することが決定しました!

公開生放送決定!

NHKラジオ番組「こはふるさと旅するラジオ」にちくせいたくさくとして出演することが決定しました!

筑西市の皆様が主役です!! コミュニティチャンネル!

取材・放送予定

地上デジタル 111ch **筑西ケーブルテレビ** ☎ 0120-09-1811
※筑西市が出資する第3セクターの会社です。

リモコンボタンは 11

大田地区文化祭 (大田公民館)

取材日 11/1

放送日 CC9 ニュース 11/3(月)

竹島地区 ふれあいまつり (竹島小学校)

取材日 11/9

放送日 CC9 ニュース 11/10(月)

嘉生生崎地区文化祭 (嘉生生崎小学校)

取材日 11/9

放送日 CC9 ニュース 11/10(月)

第16回筑西広域イベント「やっぺえ」(県西総合公園)

取材日 11/16

放送日 [CC9 ニュース] 11/17(月) [情報ワイド] 11/24(月)

放送時間: [CC9 ニュース] 18:00～ [情報ワイド] 7:30～
※放送は変更の可能性があります。詳しくは電子番組表、またはケーブルテレビのホームページ (http://cc9.jp) でご確認ください。

暮らしの情報

Information

2014
11.1

案内

平成27年成人式日程

▼日時 平成27年1月11日(日)
受付…午後1時～/式典…午後2時～3時/記念撮影…午後3時10分～4時30分 ▼場所 〔下館地区〕ダイヤモンドホール 〔関城地区〕ペアーノ(市生涯学習センター) 〔明野地区〕明野公民館大ホール(イル・ブリランテ) 〔協和地区〕協和公民館(協和総合庁舎内) 総合ホール ▼対象 平成6年4月2日～平成7年4月1日生まれの人 ※市外転出者も参加可能(11月以降に電話連絡が必要)
☎ 生涯学習課 22-0182

秋季全国火災予防運動

期間中は午前7時に防災無線

によるサイレンを吹鳴します。火災予防運動中、消防自動車による火災予防啓発パレードを行いますので火災と間違わないでください。▼期間 11月9日(日)～15日(土) ▼防火標語 もういいかい 火を消すまではまあだだよ

農産物推進産地指定品目

地・銘柄推進産地指定品目(梨、こだますいか、きゅうり、トマト、いちご、にら) ▼補助対象施設・設備 多目的防災網(網のみ)、フェロモン剤、スピードスプレーヤー、パイプハウス(被覆資材等消耗品を除くパイプ資材のみ)、病害虫防除ネットなど ※スピードスプレーヤーは、生産部会又は任意組合

農業施設・設備を対象とした補助を行っています

▼対象農作物 県青果物銘柄産地・銘柄推進産地指定品目(梨、こだますいか、きゅうり、トマト、いちご、にら) ▼補助対象施設・設備 多目的防災網(網のみ)、フェロモン剤、スピードスプレーヤー、パイプハウス(被覆資材等消耗品を除くパイプ資材のみ)、病害虫防除ネットなど ※スピードスプレーヤーは、生産部会又は任意組合

使用済み農業用ビニール・ポリエチレンの収集

▼日時 12月7日(日) 午前9時～午後2時 ▼場所 J A 北つくば協和カントリエレベーター ▼費用 1キログラム ※詳しくはお問い合わせください。 ☎ 農政課 20-1161

本庁

☎ 0296-24-2111 (代表)
筑西市下中山 732 番地 1

関城支所

☎ 0296-37-6111 (代表)
筑西市舟生 1040 番地

明野支所

☎ 0296-52-1111 (代表)
筑西市海老ヶ島 1300 番地

協和支所

☎ 0296-57-2511 (代表)
筑西市門井 1962 番地 2

防災無線 再応答サービス

フリーダイヤル
0120-0296-99
▶防災行政無線で放送した内容を再度聞くことができます。
☎ 消防防災課 内線368・369

11月の納期

国民健康保険税 (5期)
☎ 医療保険課 内線241

後期高齢者医療保険料 (5期)
☎ 医療保険課 内線243

納期限: 12月1日(月)

介護予防のためのチェックリストを郵送します

※指定日以外の日でも受診できますので、直接会場にお越しください。詳しくは、「健康カレンダー」をご覧ください。
☎ 保健予防課 22-0535

平成27年3月31日までに65歳以上となる人(介護認定を受けている人を除く)に、介護予防が必要かを判断する「介護予防のためのチェックリスト」を郵送します。質問票に答えて、同封の返信用封筒で11月25日(火)までに返送してください。

相続・遺言書、車庫証明、建設業許可、運送業許可、農地転用、外国人関係他

1人で悩まず気軽に電話相談

あなたのまちの法律家
茨城県行政書士会 市民相談センター
☎ **029-305-3731**

毎週月曜日と木曜日(祝日、年末年始を除く)午後1時～午後5時
行政書士には法律で守秘義務が課せられています。安心して、ご相談ください。
詳しくはホームページをご覧ください。 茨城県行政書士会 検索

働くお母さんを応援



筑西市小川 1391-549
電話 0296-28-5425

「知育 体育 徳育」それぞれをバランスよく育みます
少人数制 キッズハウス保育園

給付金の申請期限を 2か月延長しました

臨時福祉給付金

申請期限 **12月26日(金)まで**

平成26年度分市市民税(均等割)が課税されていない人が対象になります。対象者には6月下旬に市民税課から申請書が郵送されています。

☎社会福祉課 内線264

子育て世帯臨時特例給付金

申請期限 **12月24日(水)まで**

平成26年1月分の児童手当(特例給付を含む)の受給者で、平成25年中の所得額が児童手当の所得制限に満たない人が対象になります。

☎こども課 内線254・256

※受け取ることができるのはどちらか1つの給付金です。(臨時福祉給付金が優先されます)詳しくは市ホームページをご覧ください。
(<http://www.city.chikusei.lg.jp/news.php?code=2163>)

「ねんきん定期便」や「ねんきんネット」で、ご自身の年金記録と年金受給見込額を確認し、未来の生活設計について考えてみませんか。「ねんきんネット」をご利用いただくと、いつでもご自身の年金記録を確認できるほか、将来の年金受給見

●11(い)月30(みらい)日は「年金の日」

☎地域包括支援センター(高齢福祉課内) 内線218・262

介護予防が必要と認められる人には、市の介護予防事業のご案内を郵送します。※この事業は市がアシスト(株)に委託し実施しています。結果は、介護予防事業実施に必要な範囲で地域包括支援センター及び介護予防委託事業所に提供します。

込額について、ご自身の年金記録を基に様々なパターンの試算をすることもできます。※詳しくは、日本年金機構のホームページをご覧ください。お問い合わせください。☎25-0829

●筑西市プレミアム商品の販売を開始します

▼販売開始日 ①筑西市商工会(協和・明野・関城地区) 11月1日(土) ②下館商工会議所(下館地区) 11月25日(火)

※①②の各商品券は使用できる店舗が異なります。商品券の販売場所・詳細は、各戸配布予定のチラシをご覧ください。

☎筑西市商工会 57-2124
下館商工会議所 22-4596

募集

●カルチャー講座

各講座とも：▼場所 〓もだて地域交流センター(アルテリオ)

▼応募者多数の場合は抽選

「スマートフォン講座(安心・安全編)」▼日時 〓11月30日(日) 午前10時30分～11時30分 ▼対象 〓市内在住・在勤の保護者(成人サイト等の説明もあるため、お子様連れ不可) ▼定員 〓50人 ▼参加費 〓無料 ▼申込期限 〓11月7日(金)まで

「そば打ち教室」▼日時 〓12月6日(土)・7日(日)のいずれか1日 午前9時30分～午後1時30分頃 ▼対象 〓市内在住・在勤者 ▼参加費 〓1人1,000円程度 ▼定員 〓各日12人(初参加者優先) ▼持参品 〓エプロン、三角巾、マスク、ふきん、台ふきん、筆記用具 ▼申込期限 〓11月14日(金)まで

「おもしろ理科教室 おもちゃをいろいろ作ろう!冬の工作まつり」①キーホルダー ②スライム ③ビニールロケット ▼日時 〓12月14日(日) 午前10時～正午 ▼対象 〓幼児・小学1～3年生とその保護者(市内在住・在勤) ▼定員 〓親子20組 ▼参加費 〓子ども1人300円程度 ▼申込期限 〓11月19日(水)まで

●みそ作り講座

▼日時 〓12月6日(土) 午前の部：午前9時30分～/午後の部：午後1時30分 ▼場所 〓関本公民館調理室 ▼対象 〓市内在住・在勤者 ▼定員 〓各30人(応募者多数の場合は抽選) ▼費用 〓3,800円(材料費) ▼持参品 〓筆記用具、エプロン、三角巾、米1合 ▼申込期限 〓11月14日(金)まで

☎関本公民館(月曜休) 37-6626

●ファミリー教室

「クリスマス飾りを作ろう」▼日時 〓11月29日(土) 午前10時～正午 ▼場所 〓協和公民館(協和総合庁舎内) 美術工作室 ▼定員 〓幼児～小学生の親子10組 ▼参加費 〓1,000円 ▼内容 〓親子で小さなクリスマスツリーを作ります。▼持参品 〓はさみ、持ち帰り用袋 ▼申込期限 〓11月22日(土)まで

☎関協和公民館 57-2515

坂入税理士事務所

★相続税 ★所得税
★法人税 ★その他税務

お気軽にご相談ください!

筑西市横島229-5
Tel 0296(22)4155 FAX 0296(25)1136
HP <http://sakairikaikei.tcnf.com/pc/>

無料法律相談会開催のお知らせ

日時：11月30日(日) 9:00～17:00

場所：弁護士法人萩原総合法律事務所
どなたでも無料でご相談いただけます

☎0296-48-8875

弁護士法人 萩原総合法律事務所
茨城県弁護士会所属
萩原 慎二 元子
萩原 鈴野 幹
萩原 鈴野 幹

「ちくせい市政懇談会」参加者募集！

日時：11月19日（水）午後6時30分～
会場：関本公民館大ホール

【テーマ】

- ① 関城支所の空きスペースの有効活用について
- ② 安心・安全に生活するための環境整備について
(防犯灯の整備及び空き家対策)

内容：上記設定したテーマを踏まえた意見交換、地域の課題についてフリートーク

対象：原則、対象地域に在住・在勤・在学している人
定員：50人程度

参加方法：当日参加もできますが、会場準備のため事前に用紙又は電話で申し込んでください。(申込用紙は広報広聴課、各支所総合窓口課に備え付けてあります。市ホームページからもダウンロードできます。)

申込期限：11月10日（月）まで

※団体を対象にした懇談会も開催します。ご希望の団体は、下記問い合わせ先までご連絡をお願いします。ご応募をお待ちしています。

【問い合わせ・申込み】

広報広聴課 内線314 Fax: 24-2513
mail:kouhou@city.chikusei.lg.jp

参加費 親子1組200円（保険・昼食込）

申関 市地域女性団体連絡会

明野支部 広瀬 ☎52-13802
明野公民館 ☎52-15333

●歴史講話（筑西市史を中心に）④参加者募集

【生涯学習奨励単位認定事業】

26年度シリーズ8回目。▼演

題 筑西地方の宗教と文化 ▼

講師 宮本朔夫氏（元下館市文

化財保護審議委員、市史資料

集編纂委員）▼日時 11月11

日（火）午後1時30分～3時30

分 ▼場所 しもだて地域交流

センター（アルテリオ）2階研

修室 ▼定員 30人程度 ▼参

加費 500円（事前申込者

300円）

申関 きらめく筑西市民の会 鳥生

☎080-1090-5748

●明日を拓く「創業塾」

▼日時 11月29日（土）、12月

6日（土）・13日（土）午後1

時30分～4時30分 ▼場所 下

館商工会議所研修室（スピカ6

階）▼対象 これから創業、開

業を目指す人、開業して間もな

い人、女性、若手、シニア、在

職中の人 ▼参加費 無料 ▼

定員 先着20人 ▼講師 川村

浩司氏（中小企業診断士）

申関 下館商工会議所

☎22-4596 ☎25-0412

●筑西地域職業訓練センター12月の講座

各講座とも：▼申込期間 11月

4日（火）～28日（金）▼定員

先着20人 ▼講師 沼田立人

氏（つくばビジネスカレッジ専

門学校非常勤講師）

【第2回簿記入門講座】▼日時

12月5日（金）～平成27年1

月30日（金）午後6時30分～9

時30分（火・金曜日全14回）※

12月23日（火・祝）・30日（火）、

1月2日（金）は除く ▼受講

料 15,000円（教材費別）

【パワーポイント習得講座】

▼日時 12月6日・13日・20日・

27日（土）午後1時～5時 ▼

受講料 10,000円（教材

費別）

申関 筑西地域職業訓練センター

☎0296-75-1254

●自衛官募集（高等工科学校生徒）

【推薦】▼試験日 平成27年1

月10日（土）～12日（月・祝）

のいずれか1日 ▼対象 男子

で中卒（見込含）17歳未満の成

績優秀で生徒会活動等に顕著な

実績を納め、学校長が推薦でき

る人 ▼募集人員 約60人 ▼

受付期間 11月1日（土）～12

月5日（金）【一般】▼試験日

11月24日（土）

▼資格 男子で中卒（見込含）

17歳未満の人 ▼募集人員 約

260人 ▼受付期間 11月1

日（土）～平成27年1月9日（金）

自衛隊茨城地方協力本部筑

西地域事務所 ☎22-7239

●結城特別支援学校「ビジネス・ライフ科」新設

高等部に、軽度の知的障害の

生徒を対象とした就職率100

パーセントを目指す専門学科が

新設されます。

▼設置年月日 平成27年4月1

日（水）▼対象 中学校若しく

は特別支援学校の中学部を来春

卒業見込み又は卒業した人 ▼

定員 16人 ▼選考方法 検査

（知的・運動・社会生活能力な

ど）、面接など ▼選考時期 平

成27年3月上旬（県立高等学

校と同じ日）※事前に教育相談

を受ける必要があります。

【学校公開】▼日時 11月5日

（水）・7日（金）・10日（月）

▼内容 小学部・中学部・高等

部の授業参観、ビジネスライフ

●母親支援・子育て支援 英語リトミック

▼日時 11月13日（木）午前10

時～11時30分 ▼場所 しもだ

て地域交流センター（アルテリ

オ）2階練習室 ▼定員 生徒

3か月以上の親子15組 ▼持参

品 飲み物

申関 NPO法人いちなごみ北原

☎090-8816-9996

●親子で学び、楽しく遊べる子育て支援イベント

▼対象 1～6歳の幼児と保護者

【体力作り「親子で運動会」

▼日時 11月12日（水）午前10

時～午後1時 ▼場所 協和多

目的研修センター ▼定員 30

組程度 ▼参加費 親子1組

200円（保険・昼食込）▼申

込期限 11月6日（木）まで

申関 市地域女性団体連絡会

協和支部 中島 ☎57-6657

☎080-1036-8663

●紅葉の落ち葉の中を親子でウォーキング・自然観察・美しい落ち葉の採集・紅葉絵作り・どんぐりこまづくり

▼日時 11月25日（火）午前10

時～午後3時 ▼場所 あげの

元気館 ▼定員 30組程度 ▼

科説明会、個別相談会など
● 県立結城特別支援学校

☎ 32-7991

● 看護職員の再就業研修
生を追加募集します

▼実務研修 県西地域の医療機関で5〜10日間の再就業に必要な技術研修を実施 ▼雇用一体型試用研修 希望の医療機関で働きながら最長3か月間研修ができ、給料も支給されます。※研修後も引き続き研修施設で勤務(パート可)できる人 ▼定員 先着7人程度
● 茨城県看護教育財団(茨城県結城看護専門学校内)

☎ 33-1922

● 市長杯ビーチボールバレー大会参加チーム募集

▼日時 11月30日(日) 受付: 午前8時30分〜 ▼場所 下館総合体育館 ▼対象 連盟登録チーム及び未登録(近隣)チーム ※各自スポーツ保険に加入していること ▼種目 女子の部・リリーダー(55歳以上)、ミドル(45〜54歳)、ヤング(44歳以下) / 男女混合の部 ▼参加費 連盟登録チーム1,000円、未登録(近隣)チーム2,000円 ▼申込期限

11月14日(金)まで

● 市市民ウォーク(5〜7キロ)

11月2日(日) ▼集合 関城体育館前午前8時

☎ 090-5337-8967 FAX 25-2592

● ウォーキング・ハイキング

▼下妻イオン館内ウォーキング(2〜3キロ) 11月5日(水) ▼集合 2フォレストコート(ゲートCとDの間) 午前10時 ▼参加費 無料(イオンからの提供品有り) ※第1水曜開催

● 真岡線S&Tと鮭の遡上観賞ウォーク(12キロ) 11月9日(日) ▼集合 下館駅北口午前9時15分(出発10時) ▼参加費 一般500円 / 会員100円(大抽選会有り)

☎ 30-1700

▼日時 11月14日(金)〜16日(日) 午前9時30分〜午後4時まで(最終日は3時まで) ▼場所 川島公民館2階展示ホール ▼入場無料

● 筑波山ハイキング 毎月第2・4金曜日 3時間かけ励ましながらゆっくり登りましょう。 ▼集合 筑波山神社事務所 前午前9時 ※現地が登山予

定時間帯に降雨予報の場合は中止 ▼参加費 無料
● 市市民ウォーキングクラブ連合会 鳥生 ☎ 20-3386 ☎ 080-11090-5748

ASKスポーツクラブ館西

《バドミントン、卓球、ビーチボールバレーの軽スポーツ、ヨガ・バランスボール・太極拳教室に参加しませんか?》
【日時】11月6日・13日・20日・27日(木)、7日・21日・28日(金) 午後7時〜 【場所】下館総合体育館
【年会費】小・中学生4,000円 高校生・一般5,000円(保険料含む) 【持参品】体育館用シューズ、運動のできる服装
● 市市民ウォーキングクラブ連合会 鳥生 ☎ 20-3386 ☎ 080-11090-5748

● イベント

● 第9回下館・結城日本画教室展

▼日時 11月12日(水) 午前10時〜正午 ▼場所 結城市民文化センター(アクロス) ▼費用

● 家事家計講習会〜暮らしを支える家計簿〜

● 筑西市関城商工まつり
▼日時 11月3日(月・祝) 午前9時〜午後3時 ▼場所 ペアノ(市生涯学習センター) 南側特設会場 ▼内容 キヤラクターショー、プロ歌手ショー、よさこいソーランの演技、フリーマーケット、抽選会等
● 筑西市商工会関城事務所 ☎ 37-6621

● 婚活パーティー
▼日時 11月23日(日) 午後3時〜7時 ▼場所 農家レストラン「カサ・デ・ロサ」(西保末)
▼対象 20〜45歳の独身男女各20人(先着順) ▼参加費 男性4,000円 / 女性2,000円(当日徴収) ▼内容 バーベキュー、イベント
● 筑西市商工会 吉澤 ☎ 57-2124

● 英語で楽しく発表する会
▼日時 11月30日(日) 午前9時〜 ▼場所 関本公民館2階大ホール ▼対象 小・中学生 ▼定員 20人程度 ▼費用 無料 ▼発表内容 日常での出来事や楽しかったこと、歌、ダンスなどテーマは自由
● 国際文化交流を楽しむ会 川上 ☎ 20-2508

● 第9回筑西市教育の集い

● 英会話
▼日時 11月16日(日) 午前8時〜11時

鮭の産卵を見に来ませんか

今年も鮭が産卵のために勤行川に遡上する季節となりました。市街地で遡上する鮭の姿が見られるのは、非常に珍しいことです。この期間に鮭の遡上を見学し、生命の神秘を感じてください。
【問い合わせ】企画課 内線490

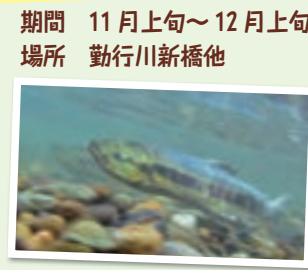

●わっしょい市2014

①筑西市を音楽で元気に！「秋空のもとで街かどコンサート」
 ▼日時 11月3日(月・祝) 午前10時～午後3時 ▼場所 シビック広場 ▼出演者 NAGAMINA、高下めぐみ、丸山敏雄、カイワレ他 筑西ミュージックアイランドメンバー
 ※フリーマーケット参加者を参加費1組500円(先着20組)で募集します。

②駅まえ・駅なかフェスティバル応援企画「下館駅前コンサート」
 ▼日時 11月23日(日) 午前10時～午後3時30分 ▼場所 下館駅前スピカ正面入口付近特設ステージ ▼出演者 B OGEY、石塚美咲、クロスロード他 ▼特別ゲスト(午前中) 中井精也氏(鉄道写真家)
 ▼特別企画 ①当地キャラ大集合・写真撮影会
 ②「わっしょい市実行委員会」

●筑西遊湯館
 「県民の日」感謝デー
 ▼日時 11月13日(木) 午前10時～午後10時30分 ▼内容 入館料半額の割引 ※回数券・前売券利用者は対象外
 「休館日」11月4日(火)・5日(水)・27日(木)
 筑西遊湯館 ☎33-5151

●犬・猫の譲渡会
 ▼日時 11月9日(日) 午前10時～正午 ▼場所 市役所駐輪場 ※譲りたい人は事前申込が必要です。
 関アニマルブン ☎090-9641-1857

●本場結城紬作品展
 結城紬体験フェア
 ▼日時 11月8日(土)・9日(日) 午前9時～午後5時 ▼場所 結城市民情報センター ※入場・体験料は無料
 関本場結城紬織物協同組合事務局 ☎32-1108

●外国人のための「一日無料弁護士相談」IN筑西
 ▼日時 11月16日(日) 午前10時～午後3時(受付は2時30分まで) ▼場所 しもだて地域交流センター(アルテリオ) ▼相談内容 在留資格、労働関係、国際結婚、税金、保険、その他生活全般(無料、面談方式) ※秘密は厳守します。▼対応言語 日本語、英語、中国語、タイ

●「たまり場」
 ▼日時 11月15日(土) 午後1時～3時 ▼参加費 2000円
 ▼日時 11月8日(土) 午後1時30分～4時 ▼参加費 3000円
 ▼日時 11月11日(土) 午後1時～3時 ▼参加費 2000円
 ▼日時 11月18日(日) 午後2時～4時 ▼参加費 3000円
 ▼日時 11月19日(水) 午後2時～4時 ▼参加費 2000円
 ▼日時 11月22日(土) 午後2時～4時 ▼参加費 1000円

●「あすなろの会」
 ▼日時 11月23日(日) 午後2時～4時 ▼場所 中央図書館おはなしコーナー
 ☎24-4547

●相談

●「うたごえピーチひろば」
 ▼日時 11月7日(金) 午前10時～12時 ▼場所 筑西市シルバー人材センター(二木成) ▼参加費 2000円(80歳以上無料) ▼持参品 マイカップ、スリッパ
 関NPO法人地球の保健室 ☎080-6779-0846

●「くらしの困りごと相談」
 ▼日時 10月29日(水) 午前10時30分～午後3時(受付は10時～) ▼場所 下妻公民館2階大会議室 ▼相談内容 くらしの中で困ったこと、知りたいこと
 関総務省茨城行政評価事務所 ☎029-1221-3347

●「あすなろの会」
 ▼日時 11月13日(木) 午前10時30分～ ※雨天時はなかよしるーむ ▼対象 未就園児とその保護者 ▼場所 たかのす公園 ▼内容 絵本の読み聞かせ、リズム体操、ゲーム他
 関未来ネットワーク ☎24-8070

★以外には「たまり場・たろう」で開催。
 「読んで聞いたり絵本の日」▼日時 11月2日(日) 午後1時30分～3時30分 ▼参加費 2000円
 「もったいない倶楽部のちくちく手づくり教室」▼日時 11月8日(土) 午後1時30分～4時 ▼参加費 3000円 ▼持参品 糸、針、はさみ等
 「お気軽ギター弾き語り教室」▼日時 11月11日(火) 午後2時～4時 ▼参加費 3000円 ▼持参品 ギター
 「ナナのお気軽ボイストレーニング」▼日時 11月15日(土) 午後1時～3時 ▼参加費 5000円
 「お気軽ウクレレ教室」▼日時 11月18日(火) 午後2時～4時 ▼参加費 3000円(ウクレレの用意有り)
 「あきらの説法カフェ」▼日時 11月19日(水) 午後2時～4時 ▼参加費 2000円
 「筆遊び教室」▼日時 11月22日(土) 午後2時～4時 ▼参加費 1000円
 「★東日本大震災による避難者交流会」▼日時 11月29日(土) 午後1時～4時 ▼参加費 無料 ▼場所 しもだて地域交流センター(アルテリオ) 2階会議室A・B
 「★昭和の歌声カフェ」▼日時 11月30日(日) 午後1時30分～3時30分 ▼参加費 2000円 ▼場所 レストラン「下館」
 関小松崎 ☎090-11797-3045

●「あすなろの会」
 ▼日時 11月15日(土) 午後2時～4時 ▼場所 中央図書館おはなしコーナー
 ☎24-4547

●「あすなろの会」
 ▼日時 11月23日(日) 午後2時～4時 ▼場所 中央図書館おはなしコーナー
 ☎24-4547

●「あすなろの会」
 ▼日時 11月23日(日) 午後2時～4時 ▼場所 中央図書館おはなしコーナー
 ☎24-4547

●「あすなろの会」
 ▼日時 11月23日(日) 午後2時～4時 ▼場所 中央図書館おはなしコーナー
 ☎24-4547

●「あすなろの会」
 ▼日時 11月23日(日) 午後2時～4時 ▼場所 中央図書館おはなしコーナー
 ☎24-4547

生涯学習奨励単位 / 健康づくり奨励単位認定該当事業

健康運動教室 (筑西はつらつバラエティー体操)

地区	開催日	会場
下館	11月6日・20日(木) 13:30~15:00	地域交流センター 会議室B 20日は2階練習室
	11月10日・17日(月) 13:30~15:00	スピカ3階 健康ひろば
	11月17日(月) 13:30~15:00 ※男性のみ	スピカ4階 東会議室
関城	11月5日・19日(水) 13:30~15:00	ペアーノ リハーサル室
明野	11月4日・25日(火) 13:30~15:00	あけの元気館 健康体操室
	11月11日・18日(火) 13:30~15:00	宮山ふるさとふれ あい公園ホール
協和	11月7日・21日(金) 13:30~15:00	協和ふれあい センター

▶対象 = 「均衡(バランス)のとれた体力づくり」に関心のある人 ▶定員 = 各先着30人(※明野会場のみ先着20人) ▶服装 = 運動のできる服装、運動靴 ▶持参品 = バスタオル、タオル、飲み物
 関健康づくり課 ☎22-0506
 市健康運動普及委員会 会長 鳥生 ☎080-1090-5748

シルバーリハビリ体操教室

地区	開催日	会場
下館	11月14日・28日(金) 13:30~15:00	地域交流センター
	11月5日・12日・19日・26日(水) 13:30~15:00	スピカ1階 西側フロア 19日・26日は スピカ3階健康ひろば に変更になりました。
関城	11月6日・20日(木) 13:30~15:00	ペアーノ リハーサル室
明野	11月17日(月) 13:30~15:00	あけの元気館 健康体操室
協和	11月5日・19日(水) 13:30~15:00	協和公民館(協 和総合庁舎内) 総合ホール

▶対象 = おおむね60歳以上 ▶定員 = 各先着30人(※明野会場のみ先着20人) ▶服装 = 動きやすい服装 ▶持参品 = タオル、飲み物
 関健康づくり課 ☎22-0506

青少年なんでも相談

子どもたちのいろいろな悩みについて、専門の相談員が電話相談・面接相談に応じます。
 ▶日時 = 毎週月・水・金曜日の午後1時~5時(祝日除く) ▶場所 = 市青少年センター(スピカ3階)
 関 ☎24-6081 (直通)

こころの健康相談 *要予約 *秘密厳守・無料

相談日時	相談会場	予約先
11月13日(木) 午後1時~3時	協和保健センター	健康づくり課 ☎22-0506
11月11日(火) 午前9時~10時30分	筑西保健所	筑西保健所 保健指導課 ☎24-3965
11月17日(月) 午後3時~4時30分		

法律相談(社協) *要予約 *秘密厳守・無料

相談日時	11月21日(金) 午前10時~正午	
相談会場	明野農村環境改善センター(新井新田)	
相談員	弁護士	
予約	11月5日(水) 午前9時から、社会福祉協議会(☎22-5191)で電話受付開始(市内在住の人・定員5人、受付順)	

親御さんだけでも大丈夫です。▼日時 = 11月30日(日) 午前10時~午後4時 ▼場所 = しまだて地域交流センター(アルテリオ) ▼申込期間 = 11月1日(土)~15日(土)
 関 県西地域第1ブロックマ
 リッジサポート

**いばらきマリッジサ
ポーター結婚相談会**

外国人相談センター
 ☎029-1244-3811
 【平日のみ】
 ☎090-12645-6448

語、タガログ語、ポルトガル語、韓国語、スペイン語、インドネシア語
 関(公財)茨城県国際交流協会

成人用肺炎球菌予防接種に関するお詫びと訂正

平成26年度の成人用肺炎球菌(23価)予防接種の対象者に送付しました接種助成券に同封の「市内協力医療機関一覧表」の中で、電話番号の表記誤りとご案内の不備がありましたので、お詫びして訂正いたします。

下館病院 誤: ☎22-7588 正: ☎22-7558	長倉内科・外科クリニック 誤: ☎22-3081 正: ☎54-5551
------------------------------------	--

【追加】接種助成券が届いた人で、過去に肺炎球菌ワクチンの接種を受けたことがある人は助成の対象外となります。

関保健予防課 ☎22-0535

淀縄 ☎090-4623-1122
 上河原 ☎080-1222-1101

就職・進路の悩みはサポステで解決!

*厚生労働省認定事業 *無料・前日までに予約
 いばらき県西若者サポートステーション相談員が就職・進路で悩んでいる若者(15~39歳)やその保護者等の相談をお受けします。カウンセラーとの相談、無料講座や職業体験など役立つ情報を提供します。
 ▶日時 = 毎週火~土曜日 午前10時~午後6時 ※土曜日は午後7時まで ▶場所 = いばらき県西若者サポートステーション(西方)
 関 ☎54-6012
 ※初心者パソコン講座開催中

消費生活センター出張相談窓口

振り込み詐欺・多重債務等の消費者問題出張相談を行っています。
 【開催日・場所】
 ①11月14日(金) 協和公民館小会議室(協和総合庁舎内)
 ②11月21日(金) 明野支所多目的室
 ③11月28日(金) 関城支所第5会議室
 【相談時間】
 午前9時30分~正午
 関市消費生活センター ☎21-0745

ひきこもり相談

【専門相談】*要予約・秘密厳守・無料
 ▶日時 = 11月27日(木) 13:30~14:30
 【家族教室】
 ▶日時 = 11月27日(木) 14:30~16:00
 【ひきこもり当事者の居場所】
 ひきこもりの本人が、自宅以外に過ごせる場所をはじめました。
 ※家族教室と居場所への参加は事前に面接を行ってからとなります。
 関 筑西保健所 ☎24-3965

不登校・ひきこもりの解決にむけて

お子さんの問題行動(不登校・ひきこもり・家庭内暴力等)で苦しんでいる当事者及び保護者のための相談会を開催します。
 ▶日時 = 11月19日(水) 午後1時30分~5時 ▶場所 = しまだて地域交流センター2階研修室 ▶資料代 = 300円
 関 アイネット 浅沼
 ☎090-3140-4865

生活の困りごと相談(市)

*秘密厳守・無料 *法律相談は先着8人まで

	相談日時	相談会場	相談員	申込み	問い合わせ
人権	11月20日(木) 午前10時~正午	協和公民館 総合ホール	人権擁護委員 (法務大臣委嘱)	事前申込不要 (来訪順受付)	協和支所 ☎57-2511
	11月27日(木) 午後1時~3時	下館武道館2階			人権推進課 内線253
行政	11月20日(木) 午前10時~正午	協和公民館 総合ホール	行政相談委員 (総務大臣委嘱)		協和支所 ☎57-2511
	11月27日(木) 午後1時~3時	下館武道館2階			広報広聴課 内線314
法律	11月27日(木) 午後1時~4時	下館武道館2階	弁護士	11月17日(月) 午前9時~電話予約	広報広聴課 内線314

第二十五回

小栗判官まつり

とき 12月7日(日) 午前9時～午後4時 ※雨天決行

新治駅前通り歩行者天国 午前10時～午後3時

出陣式 正午～午後0時40分 (新治小学校メインステージ)

武者行列 午後0時40分～2時40分 (新治駅前通り)

凱旋式 午後2時50分～3時20分 (新治小学校メインステージ)

※時間等に変更になる可能性があります。市観光協会ホームページで
随時情報を更新していきますので、ご確認ください。

ところ 新治小学校



第25代小栗判官役

志垣太郎 さん



協和商工祭
同時開催

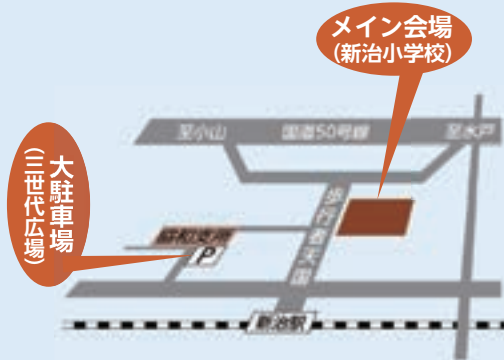

主催/小栗判官まつり実行委員会 問い合わせ/市商工観光課 ☎20-1160
市観光協会ホームページ <http://www.chikuseikanko.jp/>

人口=男 51,829人 女 53,139人 計 104,968人 世帯数= 36,171世帯 (平成26年10月1日現在・常住人口)

