

# People 11.1 2013

## Contents

アルテリオ 10 周年 ……	2
平成 24 年度決算報告 ……	4
行政ニュース ……	6
まちのわだい ……	8
暮らしの情報 ……	17

いっしょに高いところまで登れたよー！

## ツリークライミングに挑戦 !!

10月12日、秋晴れの空の下、NPO法人里山を守る会なかわりき（中川行夫理事長）主催により、里山・五郎助（上野）で「里山フェスティバル」が開催されました。会場では、釣り体験や木エクラフトづくり、里山コンサートのほか、今年から新たに「ツリークライミング」が開催されました。これは、専用のロープやサドルを利用して木に登り自然との一体感を味わうもので、子どもたちは高さ10メートルを超すクヌギの木を一生懸命登りました。会場は里山の自然と触れ合う子どもたちの笑顔と笑い声であふれていました。



# 10年のあゆみ

- 2001年10月25日  
起工式が行われ、工事が始まる



- 2003年7月17日  
アルテリオが完成、竣工式が行われる



- 2003年8月1日  
しもだて地域交流センターがオープン

- 2003年11月1日  
しもだて美術館がオープン



- 2013年7月  
市ホームページ内に、「アルテリオ開館10周年記念ホームページ」を開設。これまでのあゆみや記念イベント情報をお知らせしています。



## 問い合わせ

しもだて地域交流センター  
(アルテリオ2階)  
☎23-1616

# アルテリオ since2003

これまでの10年から 10th Anniversary これからの10年へ

「アルテリオ」は今年、開館10周年を迎えました。平成15年8月に開館。設計は、日本藝術院会員・池原義郎氏によるもので、ガラス張りの空中回廊からは、筑波山を望むこともできます。

開館以来、しもだて地域交流センターは、市民や各種団体の活動の場として展開。平成22年には、協働のまちづくりを推進するため、ちくせい市民協働まちづくりサロンを設置しました。3階のしもだて美術館は、郷土にゆかりのある作家の作品を中心に収蔵・展示してきました。

今年度は、10周年を記念したイベントやパネル展・作品展が開催されます。ぜひ、「アルテリオ」に足をお運びください。

- ◆ 「アルテリオ」…施設の愛称。“アルテ”はスペイン語で「芸術文化」、それに“トリオ（3人の意味）”を組み合わせ、さまざまな機能を持つ交流センターを表現しています。

## 10周年記念イベント

### 記念公演「坂入姉妹 童謡コンサート」



11月3日(日)  
10:00 ~ 12:00  
1階集会室 (入場無料)

主催：市教育委員会  
協力：しもだて華道協会

### 10周年記念お茶会

12月1日(日)  
10:00 ~ 15:00  
2階各部屋  
(茶券5席分 2,000円)



主催：市教育委員会・しもだて茶道協会

## 「痛くない」「腫れない」針を使わないコラーゲン注入!!

特殊な電気を当て毛穴や汗腺を開かせることで、「コラーゲン&ヒアルロン酸」の原液を肌深部の真皮下へダイレクトに注入します。

- お試しコース (初回のみ)
  - コラーゲン注入(2カ所) + 冷却フォトフェイシャル ¥15,000
  - 全顔コラーゲン注入 ¥16,800
  - 全顔コラーゲン注入 + 冷却フォトフェイシャル ¥22,000
- ◆ **ピープル掲載記念価格** ◆ 冷却フォトフェイシャル(1回のみ) ¥4,980



コラーゲン注入の  
施術風景

**Pure·ly F**  
ピュアリーエフ

(平日)10:00~20:00 (日・祝日)12:00~17:00《月曜定休》  
つくば市松代2-24-2(P有)

<http://www.purely-f.com> 完全予約制 ☎029-860-5086

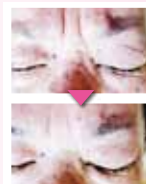

## 【ピープル読者限定】

15,000円割引券

コラーゲン全顔+冷却フォトフェイシャル  
通常37,000円-22,000円  
有効期限 / 2013年12月15日まで

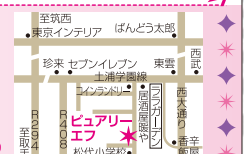

層間のシワ  
のピフォー  
アフター

# 筑西！愛しています

しもだて商工まつり2013



11月23日(土) 10:00~16:00  
24日(日) 10:00~15:00

## アルテリオ前広場

物産展示即売会（新作の和風筑西きむち登場）  
や、たくさんのイベントが用意されていますので、ぜひ、足をお運びください。



主催 下館商工会議所 問い合わせ 下館商工会議所 ☎22-4596  
共催 筑西市

同友クラブ企画 板谷波山没後50年記念  
板谷波山スタンプラリー同時開催！

No.	名称	実施場所	問い合わせ先	開設時間	延長
1	川島たんぼぼ児童クラブ	川島保育園（女方）	☎28-0419	～ 18:00	○
2	川島ひまわり児童クラブ	川島第二保育園（小川）	☎28-5000	～ 18:00	○
3	森の学校児童クラブ	大和保育園（下中山）	☎24-0698	～ 18:00	
4	学童保育しいの実クラブ	筑子保育園（下中山）	☎24-0252	～ 18:00	○
5	柵児童クラブ	橘保育園（五所宮）	☎22-6294	～ 18:00	○
6	児童クラブ「河童」	いずみ保育園（羽方）	☎24-5720	～ 18:00	○
7	野の花児童クラブ	西方いずみ幼稚園（西方）	☎24-0409	～ 18:00	○
8	チャオチャオキッズ児童クラブ	石田保育園（西石田）	☎24-3525	～ 18:00	
9	関城東小学校学童保育クラブ	関城東小学校（藤ヶ谷）	☎37-7324	～ 18:00	
10	まつぼっくり児童クラブ	まつばら保育園（松原）	☎52-0324	～ 18:00	○
11	いずみ児童クラブ	めぐみ保育園（二木成）	☎22-2843	～ 18:30	
12	たけのこ保育園放課後児童クラブ	村田小学校（村田）	☎52-7788 (たけのこ保育園)	～ 18:00	○
13	ときわ放課後児童クラブ	新治小学校（門井）	☎57-1515 (ときわ保育園)	～ 18:00	
14	竹島小放課後児童クラブ	竹島小学校（稲野辺）	☎090-4134-3789	～ 19:00	
15	下小放課後児童クラブ	下館小学校（甲）	☎080-2071-1815	～ 18:45	
16	中小学童クラブ	中小学校（中館）	☎090-9386-0454	～ 18:30	
17	大田っ子放課後児童クラブ	大田小学校（西方）	☎48-9688	～ 18:00	○
18	川小キッズクラブ	川島小学校（伊讚美）	☎090-7181-8419	～ 18:30	○
19	関城西小学校放課後児童クラブ「シルバー・キッズ」	関城西小学校（関本中）	☎080-5682-4181	～ 18:30	
20	伊讚小学校放課後児童クラブ「シルバー・キッズ」	伊讚小学校（西谷貝）	☎080-6548-3362	～ 18:30	
21	学童保育アミーゴ	筑子ファミリア保育園（西方）	☎23-1212	～ 18:00	○

## 放課後児童クラブ

「放課後児童クラブ」では、保護者が昼間労働などにより家庭にいない小学校の低学年児童を対象に、遊びや生活の場を提供し、指導員の活動支援のもとで保護者の迎えまで過ごします。

平成26年4月から小学校に入学する児童がいる家庭で、クラブの利用を希望する場合は、各クラブへ直接問い合わせ・申込みをしてください。

▶対象＝保護者が昼間家庭にいない（労働の他、疾病や介護含む）、小学校に就学している児童

▶実施場所等＝左表参照

▶料金＝各クラブにお問い合わせください。

問 こども課 内線254

**旬 和食酒房 けやき**

**忘年会・新年会**  
ご予約承ります

会席料理ご予約で（11月15日～1月31日）  
皆様に！ 10名様以上で！

会席料理 3,500円より  
飲み放題プラン有ります

けやき特製 ぼん酢  
けやき食事券 3,000円分

旬 和食酒房 けやき  
TEL 0296-23-3323  
筑西市乙 841

～パート募集中～  
一日3～5時間・週4日程度  
お気軽にお問い合わせください。

**さあ！はじめよう！まずはご連絡ください！！**

世界的に有名なジャックニクラス認定インストラクターとスタッフたちが最先端のゴルフスイングを伝授します

**入会金・年会費0円 レッスン代4,200円～**

**ご入会特典**  
レッスン1回無料券プレゼント  
※1枚で1名様有効  
※ご予約時に「People」を見たお伝えください

**毎日無料体験 レッスン実施中！**  
完全予約制。  
ご都合に合わせてレッスンが受けられる少人数制スクールです。

**つくばゴルフスクール 筑西校**  
(下館スポーツヴィラ) 10:00～21:00 無休  
☎ 090-2305-9043 (鈴木)  
〒308-0847 筑西市玉戸1247-93  
HP : http://tsukubagolf.com/

# 決算報告

平成 24 年度の一般会計、特別会計、公営企業会計（水道事業、病院事業）の決算がまとめられ、市議会 9 月定例会で認定されましたのでお知らせします。

財政課 内線 495

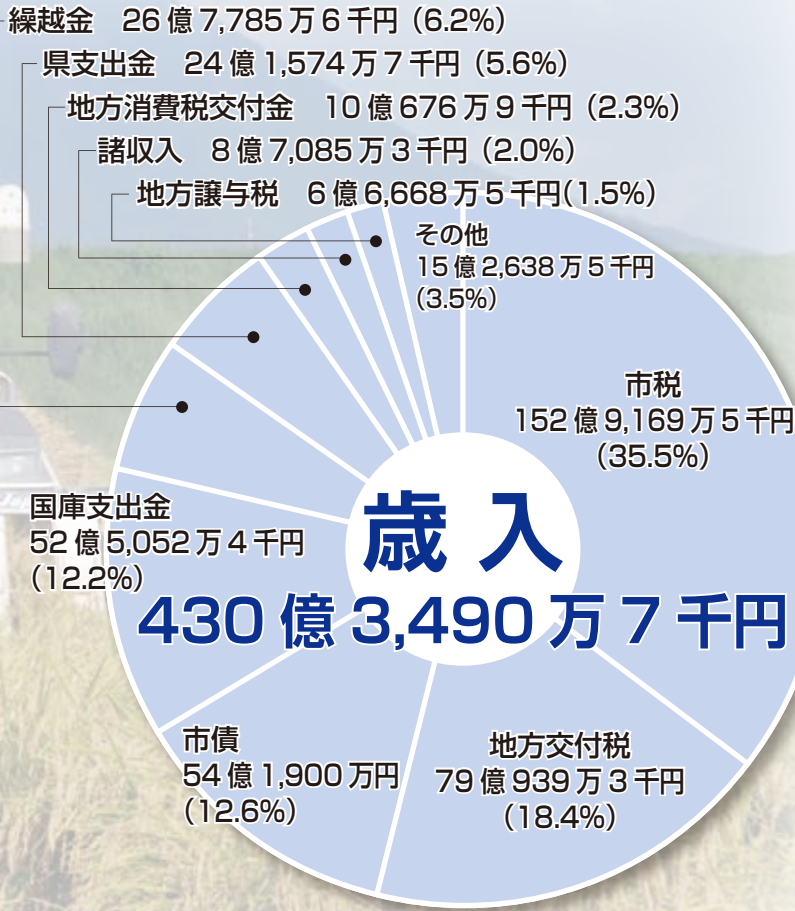

平成 24 年度の一般会計の決算は、歳入決算額が前年度比 4.2% 増の 430 億 3,490 万 7 千円、歳入決算額が前年度比 5.1% 増の 405 億 6,171 万 4 千円であり、歳入歳出差引額は 24 億 7,319 万 3 千円、翌年度に繰り越すべき財源 4 億 2,991 万 9 千円を差し引いた実質収支額は、20 億 4,327 万 4 千円の赤字となりました。しかしながら、人口減少や雇用環境の悪化、地域経済の停滞など、本市を取り巻く環境は依然として厳しい状況にあり、加えて新中核病院の整備など重要課題が山積していることから、財政運営は今後厳しさを増していくものと予測されます。

参考：平成 23 年度 決算状況 (単位：千円)

歳出	23 年度	歳入	23 年度
民生費	12,065,806	市税	15,102,033
総務費	5,403,654	地方交付税	8,670,495
教育費	5,272,205	国庫支出金	5,123,385
公債費	4,350,786	市債	3,643,600
衛生費	4,053,634	県支出金	2,904,128
土木費	3,012,875	繰越金	1,522,604
消防費	1,624,498	地方消費税交付金	1,015,427
農林水産業費	1,385,904	諸収入	1,117,606
その他	1,440,515	地方譲与税	712,944
計	38,609,877	その他	1,475,511
		計	41,287,733

**歳出決算の状況**  
 歳出については、教育費が 27 億 5,110 万 5 千円、土木費が 4 億 8,676 万 4 千円、総務費が 1 億 8,508 万 9 千円のそれぞれ増となり、衛生費が 3 億 5,803 万 6 千円、民生費が 1 億 9,647 万 6 千円、農林水産業費が 1 億 5,482 万 7 千円のそれぞれ減となりました。

**歳入決算の状況**  
 歳入については、市民税等が 5 億 2,115 万円の増、固定資産税等が 3 億 3,148 万 8 千円の減により市税全体では 1 億 8,966 万 2 千円、繰越金が 11 億 5,525 万 2 千円のそれぞれ増となり、地方交付税が 7 億 6,110 万 2 千円、県支出金が 4 億 8,838 万 2 千円のそれぞれ減となりました。

## 特別会計決算 (前年度比較)

(単位：千円・%)

歳入	24 年度	23 年度	増減額	伸率
国民健康保険	13,439,337	12,483,437	955,900	7.66
後期高齢者医療	1,809,736	1,711,008	98,728	5.77
公共下水道事業	2,535,590	2,357,666	177,924	7.55
農業集落排水事業	751,663	726,113	25,550	3.52
八丁台土地区画整理事業	439,689	393,672	46,017	11.69
駐車場事業	36,172	41,327	△ 5,155	△ 12.47
介護保険	7,215,274	6,576,155	639,119	9.72
介護サービス事業	83,392	75,464	7,928	10.51
計	26,310,853	24,364,842	1,946,011	7.99

歳出	24 年度	23 年度	増減額	伸率
国民健康保険	12,679,657	11,922,125	757,532	6.35
後期高齢者医療	1,790,000	1,690,816	99,184	5.87
公共下水道事業	2,417,087	2,252,226	164,861	7.32
農業集落排水事業	710,453	693,873	16,580	2.39
八丁台土地区画整理事業	432,857	387,597	45,260	11.68
駐車場事業	30,948	31,373	△ 425	△ 1.35
介護保険	7,048,405	6,443,598	604,807	9.39
介護サービス事業	68,547	61,771	6,776	10.97
計	25,177,954	23,483,379	1,694,575	7.22

# 一般会計決算

平成24年度決算に基づく

## 財政健全化指標等の状況

**実質赤字比率** 該当なし

福祉、教育、まちづくりなどを行う一般会計などの赤字の程度を指標化し、財政運営の深刻度を示すのが「実質赤字比率」です。

早期健全化基準 12.05 財政再生基準 20.00

**連結実質赤字比率** 該当なし

特別会計や公営企業を含むすべての会計の赤字や黒字を合算して、市全体としての赤字の程度を指標化し、全会計の財政運営の深刻度を示すのが「連結実質赤字比率」です。

早期健全化基準 17.05 財政再生基準 30.00

**実質公債費比率** 12.7

市の借入金にかかる元金及び利息の支払いにかかる経費の合計額が標準財政規模\*に対してどのくらいの比率になっているかをみるもので、資金繰りの危険度を示すのが「実質公債費比率」です。

※標準財政規模…通常収入されるであろう経常的な一般財源（税や交付金等）の規模。本市の平成24年度標準財政規模は254億8,569万円

早期健全化基準 25.00 財政再生基準 35.00

**将来負担比率** 54.8

市の借金や将来支払わなければならない負担金などの残高の程度を指標化し、将来財政を圧迫する可能性が高いかどうかを示すのが「将来負担比率」です。 早期健全化基準 350.0

**資金不足比率** 該当なし

公営企業の資金不足を、料金収入の規模と比較して指標化し、経営状況の深刻度を示すのが「資金不足比率」です。 経営健全化基準 20.00

本市では、いずれの指標も国が定める財政の早期健全化や再生を図る基準を下回っています。

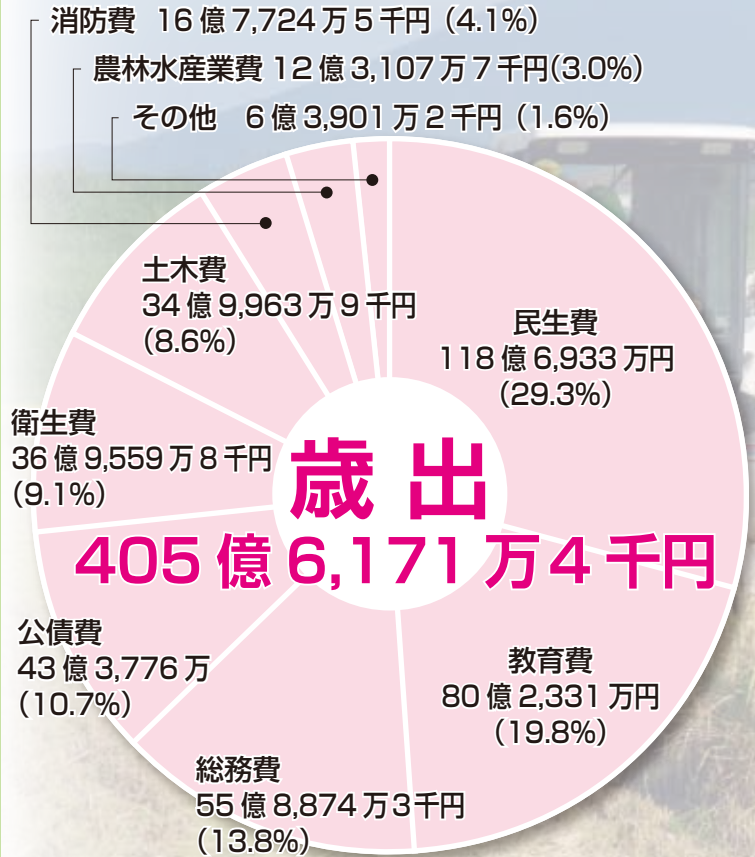

## 平成24年度に実施した新規事業

- 協和庁舎整備事業（基本設計・実施設計等）
- マスコットキャラクター事業
- ロケーションサービス事業
- 農業振興対策事業
- 新規就農総合支援事業
- 母子家庭高等技能訓練促進費給付事業
- LED防犯灯移行推進事業
- 住宅用太陽光発電システム普及促進事業
- 災害対策計画作成事業
- 河間北部地区農業集落排水処理施設建設事業（調査設計等）

## 市民1人当たりの市税負担と行政サービス費用

**市税負担額**  
14万3,531円

市民税 7万1,293円  
固定資産税 5万8,520円  
その他 1万3,717円

**行政サービス費用**  
38万721円

福祉や教育、住環境の整備など一般会計の合計  
(特別会計、企業会計を除く)

※平成25年3月1日現在の常住人口から算出

## 企業会計決算（前年度比較）

(単位：千円・%)

	歳入	24年度	23年度	増減額	伸率	歳出	24年度	23年度	増減額	伸率
水道		2,389,718	2,417,062	△27,344	△1.13		3,196,723	3,263,814	△67,091	△2.06
収益		2,020,104	2,018,382	1,722	0.09		1,881,825	1,905,015	△23,190	△1.22
資本		369,614	398,680	△29,066	△7.29		1,314,898	1,358,799	△43,901	△3.23
病院		1,769,318	2,318,663	△549,345	△23.69		1,733,476	2,280,081	△546,605	△23.97
収益		1,724,523	1,826,650	△102,127	△5.59		1,688,683	1,788,070	△99,387	△5.56
資本		44,795	492,013	△447,218	△90.90		44,793	492,011	△447,218	△90.90
合計		4,159,036	4,735,725	△576,689	△12.18		4,930,199	5,543,895	△613,696	△11.07

木内副市長就任あいさつ



木内副市長

このたび、10月1日付で副市長職を拝命いたしました木内良夫でございます。筑西市という県西の中心地におきまして、市町村行政に携わらせていただきますことを大変うれしく思いますとともに、一層身の引き締まる思いでございます。

私は、10年前に県のイメージアップと観光誘客の促進という観点から、板谷波山先生を取り上げさせていただき、様々な事業を通し大変お世話になった経緯があり、そして本年、先生の没後50年にこの地に赴任させていただきましたこと、何かの縁を感じるところであります。

今後、本市の副市長として、市長が公約に掲げています、新中核病院の早期の整備・実現やスピカビルの有効活用と下館駅前での活性化など、様々な課題の解決・実現に向け、県でのこれまでの経験等を十分に生かすとともに、必要に応じ県とのパイプ役となつて、市長を支え、微

力ながら全力を持って職務にあたって参りたいと存じます。

最後になりますが、ご鞭撻のほどよろしくお願い申し上げます。

災害時の電気設備の復旧に関して電友会と協定を締結

10月2日、「災害時における電気設備等の応急措置及び復旧工事に関する協定」を、市と市内28の会社で構成される筑西市電友会（笠倉勉会長）が締結しました。

今回の協定により、災害時における被災地への送電を確保するため、市が管理する施設等において、送電不可、その他の事故が発生した場合に、応急措置等を円滑に行い、被災者及び避難者の救援が迅速に行われることが期待されます。



▲協定を結んだ須藤市長と電友会のみなさん

市内3小学校で防災訓練を順次実施します

市では毎年、防災意識を高めるため、児童・学校関係者及び地元自治会を対象に、防災訓練を市内小学校で実施しています。

（今年度、川島小学校・中小学校・小栗小学校）

訓練は、筑西市を震源とする震度6強の直下型地震の発生を想定、児童の避難誘導や消防機関への災害派遣の要請などを行い、初期消火訓練や煙体験、防災ヘリコプターによる救助訓練等を順次実施します。



大快貞藏さん（元下館中学校長）瑞宝双光章を受章

地方自治に対し功労がある人に贈られる「瑞宝双光章」を大快貞藏さん（88歳・小栗）が受章しました。

大快さんは、昭和20年、小栗国民学校（現小栗小学校）に奉職。その後、竹島小学校教頭、下館市教育委員会指導室長、下館南中学校長、下館中学校長な

どを経て昭和61年定年退職されました。

昭和64年、旧協和町教育委員会教育委員、平成9年、同教育委員長として地域の教育向上に大きく寄与されました。



▲教育向上に寄与された大快貞藏さん

小・中学生防火標語コンクール最優秀賞受賞

筑西広域防火管理協議会（須藤英夫会長）主催の平成25年度小・中学生防火標語コンクールで、市内から2人が最優秀賞作品に選ばれました。（敬称略）

小学生低学年の部  
下館小学校1年 内田早彩

『おりよりの さいのの しあげは ひのしまつ』

中学生の部  
下館南中学校1年 橋本尚季

『あとで消す その一言が明日を消す』

空気が乾燥し、火災が起きやすい季節になります。火の元には十分気を付けましょう。

筑西市の皆様が主役です!!

# コミュニティチャンネル!

「コミュニティチャンネル」とは地域のイベントやお店情報、行政からのお知らせ、防災等の緊急情報など地域に密着した話題をお届けするチャンネルです。

地上デジタル111ch リモコンボタンは 11ch

★CC9ニュース11月取材・放送予定★

<b>太々神楽</b>	開催日 11/10(日)	会場 小栗内外大神宮	放送日 11/11(月)
<b>しもだて商工まつり</b>	開催日 11/23(土) 11/24(日)	会場 アルテリオ前広場	放送日 11/25(月)

※その他、結城市内の話題をたくさんお届けします。ぜひご覧ください。  
CC9ニュースは毎週月曜日と金曜日の午後6時に内容を更新します。

筑西ケーブルテレビ 〒308-0041 筑西市乙87武蔵屋ビル1F  
※筑西市が出資する第3セクターの会社です。 ☎ 0120-09-1811 携帯電話からもおかけ頂けます。

冬春きゅうりが、県青果物  
銘柄産地に指定

協和地区の「冬春きゅうり」が県青果物銘柄産地に指定され、8月29日に筑西合同庁舎で交付式が行われました。

協和地区は、県内でも有数のきゅうりの産地で、養液土耕装置の導入など新しい技術を取り入れ安定生産を図っています。

平成19年からは曲がりや太さ等の規格を見直す選果基準の厳格化に取り組み、市場からは形の良さ、みずみずしい歯ごたえに高い評価をいただいています。



▲指定証を受け取る須藤市長

敬老金券の利用範囲が広がりました

市内でインフルエンザや肺炎球菌ワクチンの予防接種を受けるとき、医療機関への支払いに、市発行の敬老金券が使用できるようにになりました。

敬老金券が使用できる医療機関は次のとおりです。また、新たに4店舗でも敬老金券が使用できるようになりました。

明野中央医院	筑西市民病院	玉野医院	さいとう整形外科	医療機関(地区別50音順)
かくらいクリニック	大圃病院	とみざわハートクリニック	さとうクリニック	遠藤産婦人科医院
幸坂内科クリニック	河上医院	直江医院	三岳荘小松崎病院	大田医院
秀村医院	濱名医院	野中医院	下館胃腸科医院	大圃クリニック
松岡整形外科	池田整形外科	延島診療所	しもだて中央クリニック	奥澤耳鼻咽喉科医院
横瀬医院	落合医院	平間産婦人科医院	しもだて内科クリニック	加納内科胃腸科
<b>追加店舗</b>	協和中央病院	ひろせ内科クリニック	下館病院	上牧小児科医院
セブンイレブン筑西堀内店	協和ヘルシーセンター	堀内皮膚科医院	しもだてメディカルポート	上牧整形外科医院
(株) マスゼン	協和南病院	みぞぐち皮膚科医院	鈴木耳鼻咽喉科	かわしま内科クリニック
ウェルシア薬局下館二木成店	仙波医院	宮田医院	すわクリニック	ごぎょうの里
ウェルシア薬局筑西協和店	にいはい診療所	八島医院	瀬端耳鼻咽喉科医院	ごとうクリニック

市内の小中学校、幼稚園・保育園の放射線量測定結果

下館小学校	0.075	長讃小学校	0.091
伊讃小学校	0.076	古里小学校	0.071
川島小学校	0.052	新治小学校	0.082
竹島小学校	0.061	小栗小学校	0.071
養蚕小学校	0.068	下館西中学校	0.091
五所小学校	0.059	下館中学校	0.055
中小学校	0.053	下館南中学校	0.059
河間小学校	0.071	下館北中学校	0.074
大田小学校	0.045	関城中学校	0.074
嘉田生崎小学校	0.071	明野中学校	0.079
関城西小学校	0.081	協和中学校	0.052
関城東小学校	0.057	明野幼稚園	0.089
大村小学校	0.060	協和幼稚園	0.076
村田小学校	0.076	認定こども園	0.083
鳥羽小学校	0.073	せきじょう	0.083
上野小学校	0.073	協和保育所	0.052

単位は、マイクロシーベルト/時間  
測定日時：10月11日(金)  
測定高さ：中学校は地上1.5m、その他は50cm

市長と語ろう！

ちくせい市政懇談会参加者募集

地区 村田小学校区 会場 村田小学校体育館

日時 11月26日(火) 午後6時30分～

- ▶内容 = あらかじめ設定したテーマを踏まえた意見交換、地域の課題についてフリートーク
  - ▶対象 = 原則、対象地域に在住・在勤・在学している人 ※50人程度
  - ▶参加方法 = 当日参加もできますが、会場準備のため事前に用紙又は電話で申し込んでください。(申込用紙は広報広聴課、各支所総合窓口課に備え付けてあります。市ホームページからもダウンロードできます。)
  - ▶申込期限 = 11月22日(金)まで
- 団体を対象にした懇談会も開催します。ご希望の団体は、下記問い合わせ先までご連絡をお願いします。ご応募をお待ちしています。

【問い合わせ・申込み】 広報広聴課 内線314  
Fax: 24-2513  
メール:kouhou@city.chikusei.lg.jp

資格取得！

募集要項頒布中

少子・高齢化が進展する現在、資格者として医療の分野で輝けるフィールドが大きく広がっています。当学院では、幅広い年齢層の生徒が共に学び、卒業後は地域医療の最前線で活躍しています。

地域医療に貢献する  
准看護師



随時受付中

入学相談・学院見学

真壁医師会准看護学院

筑西市二木成 827-1 ☎ 0296-22-7702  
(下館南中学校そば) <http://www.m-ishikai.com/gakuin/>

## かかし 案山子がお出迎え 鬼怒川コスモスまつり



案山子たちがお出迎え

9月28日秋晴れの中、鬼怒川を愛する会(中澤清一<sup>なかざわせいいち</sup>会長)主催の「コスモス祭り」が開催されました。

会場には39人の案山子がお出迎え。また青空市、カラオケや輪投げなども行われ大いに賑わいました。

中澤会長は、「今年は天候に恵まれ、たくさんの人に楽しんでもらえてよかった」と話していました。

## 羽黒のさんま祭り ～しもだて夜市



秋の収穫祭として「しもだて夜市」が、下館商工会議所青年部OB会意志の会(羽生政宏<sup>はにゅうまさひろ</sup>会長)主催で9月28日に羽黒神社境内で開催され、多くの来場者で賑わいました。

北茨城のさんま1,000尾、日本一のお米などが来場者に振る舞われ、チャリティで集まった募金は、被災地の復興に役立てられます。

## ちっくん大奮闘！！ ご当地キャラコンテスト

9月29日、茨城のご当地キャラで地域を盛り上げようと、茨城空港に県内各地からご当地キャラが集まり人気No.1を決めるコンテストが行われました。

審査は、ご当地の自慢やPR、イス取りゲームやダンス、来場者の投票で行われ、並み居る強豪を抑えちっくんが総合3位となりました。

これからも、ちっくんをかわいがってください。

また、「ゆるキャラグランプリ

2013」に、ちっくんがエントリーしました！期間は11月8日(金)までで、投票は、1日1回、毎日できます！グランプリホームページ(<http://www.yurugp.jp/index.php>)で、投票をよろしくお願ひします！



## 市内各地区で交通安全 キャンペーンを実施



大田小児童下校時の指導

9月21日から30日まで、秋の全国交通安全運動に伴い、市内各地区で交通安全キャンペーンが繰り広げられました。

今年はスローガンを「あぶないよ 暗い夜道の 黒い服」とし、特に子どもと高齢者の交通事故防止に重点を置いたキャンペーンで、筑西警察署(吉村 毅<sup>よしむらたけし</sup>署長)、交通安全母の会、交通安全協会、防犯連絡協議会、明野高校や下館二高等のみなさんが、街頭や交差点で交通安全を呼びかけました。

## 集団災害対応研修会を行いました



9月6日、筑西広域消防本部で、市内全小・中学校の教頭先生及び養護教諭を対象に、「熱中症予防対策及び熱中症等集団災害発生時の対応」について研修会が開催されました。

筑西市民病院の中村医師が講師として招かれ、熱中症予防のキーワード等について医学的見地から講話しました。

また、集団災害対応研修では、いざというときに備え、学校と消防相互の情報連絡体制がさらに強化できるよう情報交換が行われました。

**オープンコンペのお知らせ**

	<b>10月26日(土) 隠しホール大会</b> 参加費 1,500円
	<b>11月2日(土) 筑波チャレンジカップ</b> 参加費 1,500円
<b>関東最大級 45ホール</b>	<b>11月7日(木) 本間ゴルフ杯</b> 参加費 2,000円

**下館パークゴルフ場** 国際パークゴルフ協会公認コース 筑西市茂田ザ・ヒロサワ・シティ  
TEL.0296(22)4189

**就職氷河期に、求人が10倍!**  
歯科医療のハートフルなズ 歯科衛生士

**体験入学** **学生募集**

11/30 **12/21**

高い国家試験合格率  
就職率100%の実績校

ホームヘルパー  
2級資格取得

独自の奨学金制度  
があります

無料スクールバス  
が運行します(下館駅より)

学校見学  
受験相談  
も受付中

**つくば歯科衛生専門学校**  
筑西市茂田ザ・ヒロサワ・シティ TEL.0296(23)1220



## 美味しい枝豆を収穫 ～尊徳豆まつり



10月12日と13日、二宮尊徳の偉業に学び、地域活性化につなげようと報徳壹圓塾(大和田信雄塾長)が、恒例となった「第10回尊徳豆まつり」を中館地内で開催しました。

丹精込めて育てられた枝豆は、香りが良く、熟しても豆が黄色にならない「青御前」という品種で、参加者は購入した紐で刈り取った枝豆を枝ごと結んで持ち帰りました。

また、収穫中にSLが通ると、みなさん手を休め、一斉に大きく手を振り見送っていました。

## 波山没後50年記念イベントを開催

筑西が生んだ文化勲章受章者、陶聖板谷波山没後50年にちなんだイベントが市内各所で行われました。

10月6日、「波山忌茶会」が板谷波山記念館で行われ、石州流荒井宗慶さん、裏千家小島宗喜さんが、



## 地域の力を合わせて、 竹島小に新しい校旗を



9月29日、竹島小学校(大山慎一校長)の運動会で「新校旗贈呈式」が行われました。

新校旗の新調は、校旗新調実行委員会が呼びかけ、竹島地区のみなさんが協力して実現。実行委員長は児童に「新しい校旗は地域のみなさんの協力でできたことを忘れず、大切に使ってください」と伝えました。

昭和47年に作られ、41年間、学校のシンボルとして児童を見守ってきた今までの校旗は、校内に飾られるそうです。



それぞれ生家席と野天席を設け、お点前を披露。また10月10日にはアルテリオ1階で、市と下館・時の会共催による「これまでの波山・そしてこれからの波山」と題した「波山没後50年記念シンポジウム」が開催され、集まった約150人の参加者は、遠く波山先生を偲びました。

## しもだてアートフェスタ 2013を開催



市内外の作家によるアクセサリーや小物の販売、地元グルメ店の出店、街かどコンサートなどでまちを元気にと、10月13日と14日にアルテリオ前広場を中心に、「しもだてアートフェスタ2013」が開催され、稲荷町通りが大いに賑わいました。

昨年に続き「痛車」が展示され、訪れた人たちの目を引いていました。

## いっしょに歌って笑顔になりましょう!



10月8日、いっしょに楽しい時間を過ごそうと、さつき会(島節子会長)のみなさんがことぶき荘老人ホームを慰問し、歌や踊りを披露しました。

さまざまな衣装に身を包んだものまねショーが披露されると、入所者のみなさんから手拍子が起こり、会場はひとつの輪になりました。



11月14日(木) 第8回茨城新聞社杯 セルフ 11,000円

11月27日(水) 秋のペリア杯 セルフ 10,000円

料金には、朝食代(バイキング形式)・昼食代・税金・パーティー費・参加費を含みます。  
※ご参加は1名様から申し込み可。 ※18Hストロークプレー・新ペリア方式。  
※キャディ付は4名様1組10,000円でご用意いたします。

### 完全セルフデーのご案内(まわり放題)

10月/28日(月)・31日(木)  
11月/1日(金)・5日(火)・8日(金)  
15日(金)・18日(月)

※コンペ等のご予約により、通常営業となる場合がございます。  
プレー料金 5,200円(まわり放題・昼食なし)  
★現金による前払い ★ロッカー使用可 ★お食事持ち込み可  
★割引券の使用はご遠慮下さい ★クラブハウス施設利用不可

下館ゴルフ倶楽部

(公社)日本パブリック  
ゴルフ協会加盟コース

筑西市茂田ザ・ヒロサワ・シティ  
TEL.0296(20)1111

# がんばったきみたちへ

スポーツ活動で、県や関東・全国大会で入賞した中学校の生徒を紹介します。



- ＊県総合体育大会陸上競技の部  
女子共通走高跳 第2位  
北島 美季(下館中3年)
- ＊県総合体育大会柔道の部  
女子個人(63kg級) 第2位  
吉良 萌恵香(下館中3年)
- ＊県総合体育大会柔道の部  
女子個人(48kg級) 第1位  
小菅 美幸(下館中2年)
- ＊県総合体育大会柔道の部  
女子団体 第3位 下館中
- ＊県総合体育大会水泳の部  
女子100mバタフライ 第2位  
女子200mバタフライ 第4位  
竹内 しずく(下館西中1年)
- ＊県総合体育大会弓道競技の部  
女子個人の部 優勝  
村松 彩瑛(下館西中3年)
- ＊県中学校新人体育大会陸上競技の部 共通男子1500m 第1位  
位/県総合体育大会 陸上競技の部 共通男子1500m 第1位  
公平 雄大(下館南中3年)
- ＊県総合体育大会バレーボール女子の部 第1位 下館南中
- ＊県総合体育大会水泳の部  
男子200mバタフライ 優勝  
男子400m自由形 第2位  
田所 諒馬(下館北中3年)
- ＊県総合体育大会水泳の部  
女子50m自由形 第7位  
中嶋 莉帆(関城中2年)
- ＊県総合体育大会水泳の部  
女子400m自由形 第6位
- 女子800m自由形 第5位  
柴 穂乃花(関城中2年)
- ＊県総合体育大会柔道の部 男子団体 優勝/関東中学校柔道大会 男子団体 第3位/全国中学校柔道大会 男子団体 第5位 明野中
- ＊県総合体育大会柔道の部(90kg級) 優勝/関東中学校柔道大会(90kg級) 第5位/全国中学校柔道大会(90kg級) 第5位  
齊藤 大輔(明野中3年)
- ＊県総合体育大会柔道の部(73kg級) 優勝/関東中学校柔道大会(73kg級) 第5位  
関口 龍矢(明野中3年)
- ＊県総合体育大会柔道の部(66kg級) 第2位  
大吉 賢(明野中3年)
- ＊県総合体育大会柔道の部(90kg級) 第2位  
星野 俊樹(明野中3年)
- ＊県総合体育大会柔道の部(60kg級) 第3位  
杉山 海(明野中2年)
- ＊県総合体育大会剣道の部 男子団体 第5位/関東中学校剣道大会 男子団体 ベスト16 明野中
- ＊県総合体育大会バレーボール男子の部 第2位 協和中
- ＊県総合体育大会水泳の部 男子200m個人メドレー 第6位  
坪井 海南都(協和中3年)

＊氏名は敬称略

努力は人生の勲章だ

校長

キミという世界遺産を応援します

## 二学期生受付中

## 無料体験受付中

入会金無料 キャンペーン 11月30日まで

本格派少人数クラス定員12名  
**1クラス平均5~6名**

と・こ・と・ん・教・室  
**平成進學アカデミー**

筑西下館校 ☎0296(25)5445 JR下館駅前  
自習室完備 <http://www.tokotonkyoshitsu.com>

風が吹いてきた、ボンと背中たたく  
自分でできること、そこから始めよう!!!



**第38回茨城県お父さんソフトボール大会**

9月1日～8日

- 優勝** 勝宮ウインズ(明野)  
**準優勝** 井上サツマ(関城)  
**第3位** 大和(古河市)  
 つくばベイブルース(つくば市)



**筑西市ソフトボール協会協和支部秋季大会**

9月22日～29日

- 優勝** 門井下  
**準優勝** 東蓮沼A  
**第3位** 新治  
**敢闘賞** 東蓮沼B



**筑西市野球連盟主催 秋季大会**

9月8日～29日

- 優勝** タートルズ  
**準優勝** モンキーズ  
**第3位** エックス  
 パイレーツ



**第56回小学生・中学生全国空手道選手権大会** 8月3日・4日 宮城県グランディ 21

- 敢闘賞** 個人形 小学6年生の部 倉持海斗(敬称略)  
**ベスト8** 団体形 高学年の部 明野空手道スポーツ少年団



**第33回全日本ジュニア空手道選手権大会** 8月18日 東京都足立区総合スポーツセンター

- 優勝** 中学3年生女子 井上季穂 (敬称略)  
 ★11月の国際大会(ハワイ)へ出場★

**問い合わせ**

■筑西きむちについて…筑西きむち協議会事務局長 勝田 0990-874716466  
 ■ちくせいロケーションサービス(観光課内) 054-70013  
 ■ちくくタッグについて…企画課 06内線490

昨年、オール筑西市ロケで撮影された映画『ゆるせない、逢いたい』(スターダストピクチャーズ製作)が、ついに11月16日(土)から全国ロードショーとなります。筑西市最寄りの映画館『イオンシネマ下妻店(イオンモール下妻内)』でも上映され、17日(日)には、監督の金井純一さんが来場して舞台挨拶をする予定です。10代のみずみずしい恋愛模様、に、センセーショナルなテーマを織り込んだ鮮烈なラブストーリー。前売券(イオン



「ゆるせない、逢いたい」  
 ついに！全国ロード  
 ショー開始！

**ちくくタッグ** 通信 26

11月23日(土)・24日(日)開催の「しもだて商まつり2013」で、美味しくなった「筑西きむち」が販売されます。売切御免でございます。新作きむちの他に、筑西きむち協議会各店による、筑西きむち鍋とアレンジメニューの販売もごさいます。更に美味しくなった「筑西きむち」とアレンジメニューを、どうぞご賞味くださいませ。

「筑西きむち」が更に美味しくなりました！筑西市の新しい特産品として開発された『筑西きむち』が、筑西きむち協議会会員の手によって、さらに美味しく進化しました！

シネマ下妻店で販売もごさいます。ぜひご覧ください。★第18回釜山国際映画祭コンペティション部門「ニューカレンツ」部門に、日本映画として唯一出品されました！

**働くお母さんを応援**

筑西市小川 1391-549  
 電話 0296-28-5425

「知育 体育 徳育」それぞれをバランスよく育みます  
**少人数制 キッズハウス保育園**

**こころもからだも強くなれ!!**

**ジュニアスイミング1ヶ月体験教室**  
 2,100円(4回/月)

**ジュニア入会 3大特典**

- ①事務手数料無料(2,100円⇒0円)
- ②初月会費無料～半額
- ③指定商品 10%～30% OFF

**コスモスポーツクラブ** 詳しくはお問い合わせください。  
 ☎0296-22-3800

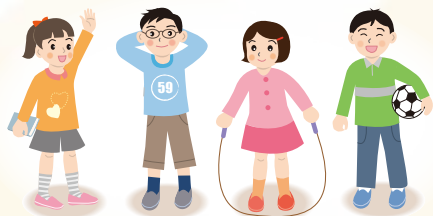

# マイ・ドリーム

6年生が描くぼくの未来・わたしの未来

## 関城西小学校

児童数 333人



いけぼ みお  
池羽 未央里

私の夢は、ドイツに行き、ドイツ語を勉強して、皆さんの人を助けたいです。



いちむら るな  
市村 瑠奈

私の夢は、美容師になることです。みんなを笑顔にできるような美容師になるため、たくさん勉強をしてがんばります。



くらもち こうき  
倉持 晃貴

僕の夢は、プロ野球選手になることです。チームの四番になって、みんなの応援に応えられるバッターになりたいです。



たけうち ななは  
武内 ななは

私の夢は、有名な陸上選手になることです。厳しい練習を乗り越えて、東京オリンピックに出場したいです。



ももい まほ  
桃井 麻帆

私の夢は、友達と洋服のお店を開くことです。たくさんの人にかわいい服を着てもらい、笑顔になっしてほしいです。



よしだ りこ  
吉田 梨湖

私の夢は、笑顔が素敵な薬剤師になることです。ただ薬を渡すのではなくて、優しい心と笑顔で渡せる人になりたいです。



ひらよし ゆうと  
平吉 悠人

僕の夢は、電車の運転士になることです。たくさんの人を安全に速く運んであげて、人々の役に立ちたいです。



ひらさわ さき  
平澤 紗季

私の夢は、医師になることです。病気に苦しんでいる患者さんを助けてあげられるような立派な医師になりたいです。



あらい だいき  
新井 大輝

僕の夢は、プロ野球選手になることです。たくさんの人に夢や希望、感動を与えられるような最高の選手になりたいです。



いちの けん  
市野 兼

私の夢は、アナウンサーになることです。そのために、話し方の練習をしたり英語の勉強をしたりしています。

## 下館小学校

児童数 577人

※氏名は敬称略

### 土曜特訓講座 (中学3年生)

#### 中3土曜5科目特訓クラス

— 受験に向けラストスパートのお手伝い —

- 曜日 毎週土曜日
- 時間 午後3時～7時
- 科目 5科目 (テスト&解説)
- 場所 志学教育センター校・玉戸校・明野校

#### 中3理社特訓クラス

— 学校の授業&県立入試対策の理社特訓 —

- 志学教育センター  
毎週月曜日 午後5時20分～7時20分  
毎週金曜日 午後7時30分～9時30分
- 明野校  
毎週木曜日 午後7時30分～9時30分

【今月の論語】 子曰く、「仁遠からんや。我仁を欲すれば、斯に仁至る。」

SINCE 1978  
志学塾  
SHIGAKU  
志学高等予備校

JR下館駅北口1分  
☎0296(25)0075(代)  
(志学教育センター内)



志学教育センター 東進衛星予備校 (下館駅北校)  
下館本校/玉戸校/志学教育センター/結城校/明野校  
真壁校/下妻校/真岡校/しがく輝翔館

# わが家の アイドル



いいずみ そうし  
飯泉 創詩くん  
11月1日生(井出蛭沢)



くにまつ ゆい  
國松 由依ちゃん  
11月1日生(蓮田)



ひろさわ いちか  
廣沢 一華ちゃん  
11月1日生(小栗)



しのはら そうた  
篠原 颯汰くん  
11月4日生(横島)



ふかや らいが  
深谷 来峨くん  
11月6日生(樋口)



おぐら あやめ  
小倉 彩愛ちゃん  
11月7日生(奥田)



ながさわ しょう  
永澤 翔くん  
11月7日生(辻)



ほりえ しおり  
堀江 菜ちゃん  
11月10日生(玉戸)



ぬまぐち ももこ  
沼口 桃子ちゃん  
11月12日生(下岡崎一丁目)



たかしょう ちさと  
高正 千聖ちゃん  
11月14日生(成田)



ほりえ しょうご  
堀江 翔吾くん  
11月15日生(木戸)



やじま けいま  
谷島 圭真くん  
11月15日生(久地楽)



わたなべ あこ  
渡邊 杏胡ちゃん  
11月16日生(辻)



おおしま るな  
大島 琉楠ちゃん  
11月18日生(桑山)



しおだ ほのか  
塩田 穂花ちゃん  
11月18日生(新治)



かなまる せいな  
金丸 聖奈ちゃん  
11月20日生(中館)



しまだ しょうご  
島田 将吾くん  
11月20日生(桑山)



すとう ゆい  
須藤 友彩ちゃん  
11月20日生(栗島)



おおくぼ なおき  
大久保 直樹くん  
11月21日生(蓮沼)



いなば せいほ  
稲葉 晟波くん  
11月23日生(下中山)



なかざわ ひまり  
中澤 陽茉莉ちゃん  
11月23日生(関本上)



よこた ゆい  
横田 唯衣ちゃん  
11月23日生(玉戸)



うめやま しの  
梅山 詩乃ちゃん  
11月24日生(伊讃美)



おおた りお  
太田 美緒ちゃん  
11月25日生(二本成)



おのだ ここあ  
小野田 来瑚愛ちゃん  
11月27日生(寺上野)



きむら とうご  
木村 斗豪くん  
11月27日生(大谷)



すぎの ゆい  
杉野 結衣ちゃん  
11月27日生(藤ヶ谷)



にしむら なな  
西村 奈菜ちゃん  
11月27日生(稲野辺)



おおやま ひらぎ  
大山 柊ちゃん  
11月28日生(下中山)



おぞね ぼると  
小曾根 悠翔くん  
11月28日生(小川)



つくい みづき  
築井 美月ちゃん  
11月29日生(成井)



平成25年1月生  
れのお子さんの写真を  
募集しています。写真  
裏面に①お子さんの氏名・ふりがな・  
生年月日・性別②保護者氏名・郵便  
番号・住所・電話番号を明記し、11  
月29日(金)までに広報広聴課へ。

### ★写真選びのポイント★



- ①顔が切れていないもの。
- ②顔が小さすぎないもの。
- ③明るい場所で撮られたもの。

## 秋のご宴会 七五三お祝



※写真はイメージです

**会席コース**  
お料理 3,675円より  
～コースの一例～  
季節の前菜3種  
トロまぐろ入りお造り4種  
豚ロースきのこ蒸し  
キングサーモン西京焼き  
海老湯葉巻き唐揚げ カキ天ぷら  
虹錦甘露煮  
きのこと炊き込みご飯 香の物  
カニ汁・黒糖葛餅



記念特典サービスがいっぱい!!

**ごほう下館本店**  
【住 所】筑西市一本松482  
【営業時間】11:00～21:30  
お問い合わせ・ご予約は  
**0296-22-7878**

**筑西people**  
ご宴会優待クーポン

本券ご利用で  
ご宴会料理  
本体価格より

**10%割引**

※本券で料理本体価格より10%割引致します  
※ご予約の際、本券使用の旨をお伝え下さい  
※他サービスとの併用はできません

平成25年11月30日まで有効

# 市民記者のページ



よこやま 横山 浩也 さん(連沼)  
筑西市にも多数の古跡があります。祖先の生活を知り、これからの市の在り方を思うのはいかがでしょうか。

## ふるさととの古跡を知ろう ～国指定史跡「新治郡衙」と「新治廃寺」～

万葉以前の時代から連綿と営まれてきた私たちの住んでいる土地の史跡を知り、これを大切に保存したり、後の世に伝えることも私たちの義務と考え取り上げてみました。  
郷土史家の桐原光明先生にご指導いただき、現状を取材しました。

### 新治郡衙とは

「新治郡衙」とは、いつ・どこに・何のためにあったのでしょうか。新治郡衙は大化の改新以後に設置された新治郡の政庁・郡役所でした。この郡役所は協和地区古郡の台地にありました。1941年から調査されて、1968年に国の史跡に指定されています。

この「郡衙」とは、人々が税(米・絹織物)を納めるところです。納められた米や絹織物を保管し、ここから都や国府(当時は石岡)に輸送されたと考えられ

ています。新治郡衙のことは、「古事記」や「日本書紀」さらには「常陸国風土記」などにも記されています。

新治郡衙には、発掘調査で51棟にも及ぶ建物跡が確認されています。これは租として徴収された稲や、調・庸として徴収された絹・布の収納倉庫と郡家(郡司)の官舎などです。従って、かつてはここが新治地方の政治・経済・文化の中心地でした。この頃の新治郡とはどの辺りのことをいったのでしょうか。「常陸国風土記」では、東は那賀郡との境に大きな山、西には毛野河(鬼怒川)が流れ、南には白壁郡(真壁)、北は下野国との国境と記されています。現在私たちが考えるよりも少し大きく感じます。

### 新治廃寺とは

「新治寺」は郡司が建立したもので、国分寺と同じ役割と考えられています。氏族・人々の福利・繁栄を祈るために

造営されたものです。この廃寺の伽藍・堂宇の配置は、薬師寺の配置に近いものですが、独特の工夫を凝らしていました。中央の金堂の左右に東塔西塔が並び、後方に講堂というように整然と並んでいます。この遺跡は1942年に国の史跡に指定されています。

新治郡衙・新治寺築造に使われたと思われる瓦窯跡がこの近くで発見されています。この遺跡の出土遺物は、「新治汲古館」に展示・保管されていましたが、先の大震災で建物が破損し、出土遺物は現在「真壁伝承館」に移され保管されています。



▶新治郡衙跡 (古郡地内)



◀新治廃寺跡 (久地楽～古郡地内)

**11月1日(金) ~ 2月28日(金) 忘・新年会プラン**

各お料理 1~7の中から好きなメニューをA~Cでお選びください

1-A	2-A	3-A	4-A	5-A	6-A	7-A
1-B	2-B	3-B	4-B	5-B	6-B	7-B
1-C	2-C	3-C	4-C	5-C	6-C	7-C

**1人前 3,980円**

特典 25歳以上 送別/1台車/1台カラオケサービス

**タイヤモンドホール**  
0296-28-8511 茨城県筑西市玉戸1053-4

**おせち料理予約承ります**

2~3名様 15,000円  
4~5名様 20,000円

**タイヤモンド オリジナル オードブル 始めました**

6~7名様 5,000円  
3~4名様 3,500円



# 健康 いきいき

## インフルエンザを 予防しよう

これから流行を見せるインフルエンザは、風邪とは別の病気で、症状や感染力が強く、ときに命に関わることもある感染症です。

### インフルエンザの特徴

インフルエンザは、毎年1月から2月が流行のピークで、5月頃まで流行することがあります。

特徴的な症状は、38度以上の発熱、せき・くしゃみなどの呼吸器症状、頭痛、関節痛・全身倦怠感などで、症状が急激に進み、重症化することがあります。

感染経路は、飛沫感染又は一部は、接触感染などです。



### ◎症状が重くなりやすい人（ハイリスクグループ）

インフルエンザに感染し、症状が重くなりやすい人は、子どもや高齢者、妊婦、慢性疾患を持つている人（喘息、慢性閉塞性肺疾患、心臓病など）です。

### ◎早めに受診しましょう

「かかったかな?」  
と思ったら、  
できるだけ早  
めに医療機関  
で受診しましょう。



治療に使われる抗インフルエンザウイルス薬は、発病から48時間以内で使用した場合に効果を発揮します。  
特に、**ハイリスクグループ**に該当する人は、重症化を防ぐために直ちに受診するようにしましょう。

### かからない・うつさない

インフルエンザにかからないようにするためには  
①帰宅したら、手洗いの徹底。  
アルコール入りの消毒液も有効。  
②ふだんから睡眠と栄養を十

分にとる。

- ③ 毎年予防接種を受ける。
- ④ 感染者との接触をできるだけ避ける。
- ⑤ 人混みに出るときはマスクをする。

### 感染してしまったら…

- ① せき・くしゃみの際は、ティッシュなどで口と鼻を押さえ他人から顔をそむける。
- ② 熱やせき、くしゃみなどの症状がある人はマスクをつける。
- ③ 鼻汁・痰などを含んだティッシュは、すぐにごみ箱へ捨て、手の消毒をする。

### インフルエンザ以外の予防接種もご検討ください

高齢者がインフルエンザに感染した場合、二次感染で肺炎を起こしやすくなります。  
肺炎球菌ワクチンの接種もご検討ください。

### インフルエンザや肺炎を予防して 健康いきいき!

問 保健予防課 ☎22-0535

#### ◆小児用肺炎球菌ワクチンについて

予防接種法の一部改正により、11月1日から小児の肺炎球菌感染症の定期予防接種に用いるワクチンが、「プレベナー（沈降7価肺炎球菌結合型ワクチン）」から「プレベナー13（沈降13価肺炎球菌結合型ワクチン）」に変更されます。

接種スケジュールは、「プレベナー（沈降7価肺炎球菌結合型ワクチン）」と同様のスケジュールで実施します。

11月1日以降定期予防接種として使用できるのは「プレベナー13（沈降13価肺炎球菌結合型ワクチン）」のみです。残りの回数をスケジュールどおり「プレベナー13」で実施してください。また、定期予防接種で定められた回数の「プレベナー（沈降7価肺炎球菌結合型ワクチン）」を全て接種済みのお子さんは追加接種の必要はありません。

#### ◆成人風しん等予防接種ワクチンについて

平成25年7月から成人風しん等予防接種ワクチンの予防接種において、優先的に受けることが望ましい人への配慮等についてご協力をお願いしていましたが、厚生労働省から通知があり、対象の人には申請時に助成接種券を交付できるようになりました。

問 保健予防課 ☎22-0535

**DUSKIN.** ダスキンデータム下館店 今すぐお電話を! **0120-308-998**

プロのおそうじサービス **確かな技術、安心のサービス**

おうちのお掃除で困ったら… **私たちプロの出番です。**

キラリと光るプロの技

キッチン・浴室  
レンジフード・窓  
トイレ・洗面所など

ご相談・お見積もりは無料ですので、お気軽にお問い合わせ下さい。

**ごみ処理** 一般廃棄物 産業廃棄物 **見積無料 1つでもOK**

粗大ゴミ・電気製品・集積所へ出せないゴミ・訳ありゴミ等  
引越に伴うすべてのゴミ・リフォーム・建て替える時 etc…

親切丁寧 安心価格

信頼と実績 **(有)つくば環境サービス**  
総合廃棄物処理業 環境事業部  
☎0296-22-2626  
筑西市直井1060 一般廃棄物処理業許可筑西市第23号、産業廃棄物処理業許可茨城県第45834号

中央図書館

☎24-3530

下岡崎1-11-1

開館時間 10:00~18:00

『ねずみくんのだいすきなもの』

左近蘭子/作 いもとようこ/絵

「ねずみくんのすきなものはなあに?と、うさぎちゃんがたずねると、ねずみくんは丸をひとつ描きました。それは…サッカーボール?それともおひさま?やさしさと温かさあふれる絵本。



【ひかりのくに】

『キリンがくる日』

志茂田景樹/文 木島誠悟/絵

キリンのいない動物園にきた男の子が、空っぽのキリン舎の前で淋しそうにしていると、園長さんがやってきて…。『いのち』の輝きと動物園で働く人々の想いを伝える、北海道釧路市民が実際に行った活動をもとにした絵本。



【ポプラ社】

『あのな、これはひみつやで!』

くすのきしげのり/作 かめざわゆうや/絵

「あのな、これはひみつやで!」あすかちゃんとたけるくんから伝言ゲームのように伝わったないしょばなしが、あっという間に広がって、幼稚園はおおさわぎ!



【偕成社】

明野図書館

☎52-2466

海老ヶ島2120-7

開館時間 10:00~18:00

『猫街道三拾三次』

シュー・ヤマモト/絵・文

日本猫が世界に誇る猫浮世絵師“歌川猫重”が描く風景画の数々を、猫重自身による解説とともに掲載。



【求龍堂】

歌川広重「東海道五拾三次」を題材にしたパロディー画を35枚収録します。

『秋の日帰り・一泊関東紅葉ドライブ』

関東周辺の紅葉名所と味覚狩りが楽しめる農園を中心に、48のドライブコースを高速道路別に紹介。人気の温泉や食事処、観光施設などの立ち寄りスポットも数多く掲載します。



【成美堂出版】

『パンダ銭湯』

tupera tupera / 作 山本孝 / 絵

驚きのパンダのヒミツがここにある!?ここはパンダのためのお風呂屋さん。やってきたパンダの親子は、服を脱ぎはじめ…。あたたかいユーモアがいっぱいの絵本。



【絵本館】

図書館 イベント 情報

11月の休館日

中央図書館 5日☎、11・18・25日☎、21日☎  
明野図書館 5日☎、11日☎、14日☎~28日☎

● 明野図書館休館のお知らせ

11月14日(木)~28日(木)まで、蔵書点検のため休館します。※休館中に返却する場合は、図書館入口返却ポストへ。視聴覚資料は、破損防止のため開館後にカウンターにお返しください。

● おっこのタイプアート作品展

ギャラリー「おっこの室」で有名な、市民栄誉賞を受賞された渡辺良子氏のタイプアート(電動タイプライターを

足の指で操作し描く)の見事な作品を展示します。▶期間=11月2日(土)~10日(日)※5日(火)は休館

▶場所=明野図書館視聴覚室

● 企画展「筑西市の巨匠」

筑西市にゆかりのある芸術家たちの本を展示・貸し出します。

▶期間=~11月20日(水)まで

▶場所=中央図書館1階カウンター前

● 読書週間企画展

「本と旅する 本を旅する」という標語にちなみ、旅をテーマにした本を展示・貸し出します。

▶期間=~11月20日(水)まで

▶場所=中央図書館1階カウンター前

● 赤ちゃん向け絵本読み聞かせ

ブックスタート・スタッフによる赤ちゃん向け読み聞かせ。▶日時=11月14日(木)午後1時30分~3時

▶場所=中央図書館おはなしコーナー

● 明野図書館 おはなし会

▶開催日=11月3日(日)『ぎゅっとだっこ七五三』他、11月10日(日)『おちばきょうそう』他 ▶時間=両日とも午後3時~ ▶場所=明野図書館児童室

● リサイクル本の無償配布

明野図書館では、図書館リサイクル本と雑誌を希望者に無償でおわけします。

▶期間=11月1日(金)~7日(木) ※5日(火)は休館、無くなり次第終了

JOYパソコンスクール下館校  
簡単年賀状作成講座  
短期コース (50分×5回) **3,000円**  
その他のコースもご用意しております。お気軽にお問い合わせください。  
☎25-7008 筑西市丙360 スピカビル5階  
開校時間: 10:00~21:00 休校日: 日・月・祝

知的面・精神面に障害のある方の自立に向けた支援をします。  
お気軽にご相談ください 知的・精神障害者グループ・ケアホーム  
やまびこ園 ☎0296-48-9921  
〒308-0825 筑西市下中山1149



# 暮らしの情報

## Information

2013  
11.1

### 案内

#### 平成26年成人式日程

▼日時 平成26年1月12日(日)  
式典…午後2時～3時、記念撮  
影…午後3時10分～4時30分  
▼対象 平成25年4月2日～平  
成26年4月1日生まれの人

地区	場所
下館	ダイヤモンドホール
関城	市生涯学習センター
明野	明野公民館大ホール
協和	協和公民館ホール

※市外転出者も参加可能(11月以降に電話連絡が必要)

関生涯学習課 ☎22-0182

#### 農機具等適正管理のお願い

農機具(水田用ポンプ)や給  
水用蛇口等の盗難が多発してい  
ます。農作業終了後は、圃場に

放置しない等農機具の適切な管  
理をお願いします。

関農政課 ☎20-11161

#### あけの元気館「いい夫婦の 日」サービスキャンペーン

▼日時 11月22日(金) ▼対象  
男女ペアで入館した人(夫婦、  
友達、カップル) ▼内容 1人  
分の入館料無料

関あけの元気館 ☎52-7111

#### 筑西遊湯館「県民の日」 感謝デー

▼日時 11月13日(水) 午前10  
時～午後10時30分 ▼内容 来  
館者の入館料半額

関筑西遊湯館 ☎33-5151

#### 住生活総合調査にご協力を

住生活基本法に基づく住生活の  
安定・向上に係る総合的な施策  
を推進する上で必要となる基礎資

#### 本庁

☎0296-24-2111 (代表)  
筑西市下中山732番地1

#### 関城支所

☎0296-37-6111 (代表)  
筑西市舟生1040番地

#### 明野支所

☎0296-52-1111 (代表)  
筑西市海老ヶ島1300番地

#### 協和支所

☎0296-57-2511 (代表)  
筑西市門井1962番地2

#### 防災無線 再応答サービス

フリーダイヤル  
0120-0296-99

▶防災行政無線で放送した内容を再度聞くことができます。  
関消防防災課 ☎内線368・369

#### 筑西ファミリーサポート センターまんなま説明会

「利用会員・スタッフ会員募集  
説明会」▼日時 11月9日(土)  
午前10時～ ▼場所 しもだて  
地域交流センター2階セミナー  
室 ▼参加費 無料 ▼その他  
無料託児有り  
関筑西ファミリーサポートセン  
ターまんなま  
☎080-1871915788

#### 11月は労働保険適用促 進強化期間です

従業員を1人でも雇用してい  
る事業主は、労働保険に加入す  
ることが法律で義務付けられて  
います。まだ加入手続が済んで  
いない事業主のみなさんは、早  
急に手続をしてください。

関筑西公共職業安定所 ☎22  
12188 / 筑西労働基準監督  
署 ☎22-4564

#### 茨城県最低賃金の改正について

10月20日から茨城県最低賃金が「時間額713円(昨  
年度から14円引上げ)」に変わりました。これを下回る  
雇用契約は、労使双方の合意であっても、最低賃金法によ  
り最低賃金と同額の契約をしたものとみなされます。

関茨城労働局労働基準部賃金室 ☎029-224-6216

#### 11月の納期【納期限】12月2日付

国民健康保険税 (5期)  
関医療保険課 内線241  
後期高齢者医療保険料 (5期)  
関医療保険課 内線243

**スピード・予約プランお問い合わせください**  
普通車(AT・MT)  
フォークリフト講習 受付実施中!

個別送迎<sup>無料</sup> 託児室完備<sup>無料</sup>

茨城県西自動車学校  
TEL:0296-37-6012(代)

上筑波自動車学校  
TEL:029-869-0931(代)

http://www.kenseijikou.co.jp/



茨城県西自動車学校  
〒308-0121 茨城県西四軒五286

上筑波自動車学校  
〒300-4201 茨城県つくば市真1288-2

**真岡鐵道踏切拡幅工事に伴う  
全面通行止めのお知らせ**

通勤通学時の歩行者等の安全を確保するため、踏切拡幅工事を行います。ご迷惑をおかけしますが、ご協力をよろしくお願いいたします。

▶期間= 12月1日(日)~6日(金)  
(24時間全面通行止め)

※上記期間以外でも11月15日(金)~12月10日(火)の間で全面通行止めを行う場合があります。

▶場所=岡芹踏切

真岡鐵道(株)

☎0285-84-2911



**募 集**

**楽しい育児学級  
マタニティクラス**

両教室とも◆開催日=11月14日(木)◆場所=明野保健センター(あけの元気館内)

【楽しい育児学級】▼時間=午後1時~3時30分 ▼対象=生後5か月頃~1歳の赤ちゃんとその家族 ▼持参品=母子健康手帳、お茶などの飲み物、バスタオル

【マタニティクラス「お産の準備」】▼時間=午後1時~4時

▼持参品=母子健康手帳、飲み物、体操のできる服装

【申込】健康づくり課 ☎22-0506

**けんこう応援教室  
下館地区第1回**

生活を振り返りながら、自分

に合った生活習慣を見つけることができる教室です。▼日時=11月19日(火)、12月20日(金)の希望する1日 受付=午後1時10分(午後3時終了予定)

▼場所=スピカ3階健康ひろば ▼定員=各回先着40人 ▼持参品=健康診査の結果、筆記用具、健康手帳(持っている人) ▼参加費=無料(血液検査2回のみ1,000円の自己負担あり)

▼申込期限=開催日1週間前まで

【申込】健康づくり課 ☎22-0506

**カルチャー講座(12月開講)**

【おもろ理科教室】

▼内容=「マイナス200℃の世界に飛び込もう!どんな世界かな」の演示実験 ▼日時=12月1日(日) 午前10時~正午

▼場所=しもだて地域交流センター1階集会所 ▼対象=市内在住・在学の園児・児童とその

保護者 ▼定員=親子20組(応募多数の場合抽選) ▼参加費=園児・児童1人につき300円程度 ▼申込期限=11月15日(金)まで

【そば打ち教室】

▼日時=12月7日(土)・8日(日)の希望する1日 午前9時30分~午後1時30分 ▼場所=しもだて地域交流センター調理室 ▼対象=市内在住・在勤者 ▼参加費=1,000円程度 ▼定員=各回12人(応募多数の場合抽選) ※初参加の人優先 ▼持参品=エプロン、三角巾、マスク、ふきん、台ふきん、筆記用具 ▼申込期限=11月15日(金)まで

【みそ作り講座】

▼日時=12月7日(土) ①午前9時30分、②午後1時30分 ▼場所=関本公民館調理室 ▼対象=市内在住・在勤者 ▼定員=各回30人(応募多数の場合抽選) ▼費用=3,700円(材料費) ▼持参品=筆記用具、エプロン、三角巾、米1合 ▼申込期限=11月15日(金)まで

【関城保健センター】

①『子育て広場』▼日時=11月1日(金)・25日(月)・27日(水) 午前10時~正午

②『子育てセミナー 子どもにどう伝える?性教育』▼日時=11月6日(水) 午前10時~11時30分 ▼参加費=200円(運営維持費) ▼定員=15人(子連れ可)

③『障がい児親の会』障がい児を養育している保護者の交流会。▼日時=11月8日(金) 午前10時~正午 ▼対象=障がい児を養育している親子(保護者のみ可)

【茨城の食文化を学ぼう】

▼日時=11月13日(水) 午前10時~午後1時 ▼場所=協和多目的研修センター ▼定員=30組程度 ▼参加費=親子1組200円(保険・昼食込) ▼申込期限=11月10日(日)まで

**歴史講話(筑西市史を  
中心に) ③参加者募集**

【生涯学習奨励単位認定事業】25年度シリーズ8回目。▼演題=五行川と勤行川の史的考察

▼講師=宮本朔夫氏(元下館市文化財保護審議委員、市史資料集編纂委員) ▼日時=11月19日(火) 午後1時30分~3時30分 ▼場所=しもだて地域交流センター2階研修室 ▼定員=30人程度 ▼参加費=500円(事前申込者は300円)

【親子で学び、楽しく遊べる子育てイベント】

▼日時=11月13日(水) 午前10時~午後1時 ▼場所=協和多目的研修センター ▼定員=30組程度 ▼参加費=親子1組200円(保険・昼食込) ▼申込期限=11月10日(日)まで

【場所・講師自宅(川澄)】

『子連れのできるヨガ教室』▼日時=11月18日(月) 午前10時~11時30分 ▼定員=5人程度 ▼費用=800円 ▼持参品=ヨガマット又はバスタオル、飲み物、動きやすい服装

【英語リトミック】▼日時=11月20日(水) 午前10時~正午 ▼定員=15組

【紅葉の落ち葉の中を親子でウォーキング・自然観察・美しい落ち葉の採集・紅葉絵作り。どんぐりこまづくり】

▼日時=11月22日(金) 午前10時~午後3時 ▼場所=あけの元気館 ▼定員=30組程度

【関本公民館】

☎37-6626(月曜休)

# ASKスポーツクラブ館西

## 花貫渓谷ハイキングに参加しませんか？

【日時】11月30日(土) 午前7時30分集合、午後5時帰着 【集合場所】下館総合体育館 【コース】花貫渓谷ハイキング→大津港→温泉→下館総合体育館 【参加料】6,000円(昼食、入浴料、保険料等含む) 【定員】40人

バドミントン、卓球、ビーチボールバレー等の軽スポーツ、ヨガ・バランスボール・太極拳教室に参加しませんか？

【日時】11月7・14・21・28日(木)、8・22日(金) 午後7時～ 【場所】下館総合体育館 【年会費】小学生4,000円、高校生・一般5,000円(保険料含む) 【持参品】体育館用シューズ、運動のできる服装

甲冑ASKスポーツクラブ館西事務局  
(下館総合体育館内) ☎28-5040

①筑西の美しい水、筑西市産ページ ▼特典(事前申込者のみ)

## 医療通訳ボランティア研修会受講者募集

医療機関で通訳を行う際に必要な基礎知識、スキルや医療通訳に関する現況及び課題等について研修を行います。

▶日時・内容=【第1回】11月30日(土) 午前10時～午後3時「外国人診療の現状と課題、医療通訳について」

【第2回】12月7日(土) 午前10時30分～午後3時「通訳技術の基礎知識、ロールプレイ実習」【第3回】12月14日(土) 午前10時30分～午後3時「ロールプレイ実習」

▶場所=結城市立公民館

▶対象=【一般コース】言語能力に関わりなく、医療通訳に興味のある人(第1回の講義のみ受講) 【通訳コース(英語・中国語・ポルトガル語・スペイン語・タガログ語・タイ語)】英語はTOEIC730点以上、英検準1級以上又はこれに準ずる資格・経験のある人。他の言語は日本語・外国語とも、通訳活動に支障のない言語能力を持っている人。(全3回受講) ※受講後、茨城県国際交流協会通訳翻訳サポーター及び栃木県国際交流協会トランスレーターバンクに登録し、活動する必要あり

▶参加費=無料

▶申込期限=11月15日(金)まで ※申込用紙は茨城県国際交流協会ホームページ(<http://www.ia-ibaraki.or.jp/>)からダウンロードするか、ご連絡ください。

【問い合わせ】(公財)茨城県国際交流協会 池本 ☎029-241-1611 FAX:029-241-7611

第1回メンタルガイド 資格認定講座  
▼日時=11月16日(土) 午後1時30分～4時 ▼場所=県西生涯学習センター(野殿) ▼定員=先着50人 ▼内容=茨城県自殺防止対策モデル事業、心の元気を回復するスキルの習得 ▼参加費=無料  
甲冑NPO法人元気UPピアリングセンター ☎45-11038

②筑西の美しい水、筑西市産ページ ▼特典(事前申込者のみ)

ウオーキング・ハイキング  
【市民ウオーキング(5～6キロ) 11月3日(日)】▼集合=関城体育館前午前8時 ▼参加費=無料  
【下妻イオン館内ウオーキング(2～3キロ) 11月6日(水)】▼集合=フォレストコート(ゲートCとDの間) 午前10時 ▼参加費=無料(イオンからの提供品あり)  
※毎月第1水曜日開催

鳥生 ☎20-13386  
甲冑筑西市ウオーキング連合会 ☎080-1109015748

## 関東鉄道常総線「駅からウオーク」

【歴史ある街並みと豊かな自然を巡る筑西ウオーキング】▼日時=11月23日(土) 受付:午前9時～11時(受付後順次スタート) ※雨天決行 ▼コース=下館駅南口～大田郷駅(約10キロ、3時間程度) ▼集合場所=関東鉄道常総線下館駅南口 ※駐車場はありません。▼定員=先着300人 ▼申込方法=駅窓口、電話、ホームページ

参加費=親子1組2000円(保険・昼食込)  
甲冑市地域女性団体連絡会  
明野支部 広瀬 ☎52-13802  
明野公民館 ☎52-15333

http://www.kantetsu.co.jp/

## 筑西地域職業訓練センター12月の講座案内

各講座とも: ◆申込期間=11月1日(金)～29日(金) ◆定員=先着20人 ◆講師=沼田立人氏(つくばビジネスアカデミー専門学校非常勤講師)

【第2回簿記入門講座】▼日時=12月6日(金)～平成26年2月4日(火) 午後6時30分～9時30分(火・金曜日全14回) ※12月27日(金)・31日(火)、1月3日(金)・7日(火)は除く ▼費用=15,000円(教材費別)

【パワーポイント習得講座】▼日時=12月7日・14日・21日・28日(土) 午後1時～5時 ▼費用=10,000円(教材費別)

甲冑筑西地域職業訓練センター ☎029-182213718

甲冑筑西地域職業訓練センター ☎0296-75-1254

【筑波山ハイキング 毎第2・4金曜日】参加者の脚力に合わせてゆつくり登り下りします。▼集合=筑波山神社前午前9時 ※現地が登山予定時間帯に降雨予報の場合は中止 ▼参加費=無料 ※事前申込が必要

甲冑イオン下妻店 ☎30-1700  
【SLと鮭の遡上観賞ウオーク(13キロ、17キロ) 11月10日(日)】▼集合=下館駅午前9時30分 ▼参加費=会員無料、協会員300円、一般500円  
【みかん狩りつくし湖ウオーク(6キロ) 11月24日(日)】▼集合=関城体育館前午前8時、つくし湖駐車場8時30分 ※参加費はお問い合わせください。

甲冑イオン下妻店 ☎30-1700  
【SLと鮭の遡上観賞ウオーク(13キロ、17キロ) 11月10日(日)】▼集合=下館駅午前9時30分 ▼参加費=会員無料、協会員300円、一般500円

甲冑イオン下妻店 ☎30-1700  
【みかん狩りつくし湖ウオーク(6キロ) 11月24日(日)】▼集合=関城体育館前午前8時、つくし湖駐車場8時30分 ※参加費はお問い合わせください。

甲冑イオン下妻店 ☎30-1700  
【みかん狩りつくし湖ウオーク(6キロ) 11月24日(日)】▼集合=関城体育館前午前8時、つくし湖駐車場8時30分 ※参加費はお問い合わせください。

甲冑イオン下妻店 ☎30-1700  
【みかん狩りつくし湖ウオーク(6キロ) 11月24日(日)】▼集合=関城体育館前午前8時、つくし湖駐車場8時30分 ※参加費はお問い合わせください。

SEKISHO Service Safety Sincerity

あなたのそばに。セキショウグループ。

エネルギー

- 石油製品
- LPガス
- 太陽光発電
- 燃料電池
- 運転
- LED照明

自動車

- ホンダ
- オックスレンタカー
- メルセデス・ベンツ
- BMW・MINI
- ボルシェ・ブジョー

ビジネス

- IT機器販売
- システム開発
- 携帯電話
- 空調・給排水衛生
- 人材サービス

生活

- パナホーム
- リフォーム
- コンビニ
- 各種保険

関彰商事株式会社  
本社/〒308-8512 茨城県筑西市一本松1755-2 TEL 0296-24-3121  
<http://www.sekisho.co.jp/>

地金、ダイヤモンド、どんな宝石でも

高価買取宣言!!

無料で鑑定、査定いたします!!

期間中ダイヤモンド買取 10%UP

高級ジュエリー査定、ジュエリーのプロが高価査定、買取いたします。定、買い取ります。鑑定書等をいっしょにお持ちください。

(株)タナカヤ <http://tmano.com>

ジュエリーマール

岩瀬常陽銀行ヨコ 桜川市岩瀬113-3

ダイヤモンド一粒リング  
無垢リング  
エメラルドリング

0120-678-312

## 筑西産業観光ツアー

▼日時・集合 11月14日(木) 午前8時20分・旧市民会館前  
▼見学先 市内の工場・NC東日本コンクリート工業(株)、日本ハムファクトリー(株)、下館工房(昼食)、昭和産業(株)、(株) 正栄デリシイ、JAさくらいち筑西店 ▼対象 市民、下館商工会議所会員事業所関係者  
▼定員 20人 ▼参加費 1人1,000円(1事業所2人まで)  
▼申込期限 11月5日(火)まで  
申問 下館商工会議所  
☎22-4596

## 市長杯ビーチボールバレー大会参加者募集

▼日時 11月24日(日) 受付: 午前8時30分、▼場所 下館総合体育館 ▼参加資格 ①連盟登録チーム ②未登録(近隣)チーム ※各自スポーツ保険に加入していること ▼種目 女子の部: リーダー(55歳以上) / ミドル(45~54歳) / ヤング(44歳以下)、男女混合の部 ▼参加費 ①1,000円、②2,000円 ▼申込期限 11月8日(金)まで  
申問 市ビーチボールバレー連盟 稲見 ☎090-2327-1953 FAX 28-7811

## イベント

### 今年も鮭が遡上します

#### 【パート1】「鮭の遡上月間」

今年も鮭が産卵のために勤行川に遡上する季節となりました。この期間に鮭の遡上を見学し、生命の神秘を感じてください。▼期間 11月2日(土)~12月1日(日)

#### 企画画課 内線490

#### 【パート2】「鮭の稚魚放流会」

▼日時 平成26年2月8日(土) 午前10時、▼場所 勤行緑地(中館観音寺東) 園しもだて紫水ロータリークラブ事務局 ホテルニューつたや ☎24-8181

### 関城地区文化祭作品展 & 同時開催イベント

◆場所はすべて関城体育館  
【作品展】▼日時 11月2日(土)~4日(月) 午前9時~午後5時(最終日は3時まで)  
【第6回関城落語会】▼日時 11月4日(月) 午後1時~2時30分 ▼出演 二代目田舎家村朝(真岡落語研究会)ほか2人 ▼入場無料、申込不要  
【図書リサイクル】関本公民館

書室の利用しなくなった図書を無償でお譲りします。▼期間 11月2日(土)~4日(月) 午前9時~午後5時(最終日は3時まで) ▼冊数 1人10冊まで  
関関本公民館 ☎37-6626

### 平和を考える市民映画会

▼日時 11月24日(日) 午後1時開演 ▼場所 明野公民館大ホール「イル・ブリランテ」▼内容 平和朗読劇(はらんきょうの会)、映画上映『またいつか夏に』『一枚のハガキ』▼入場無料  
関総務課 内線334

### 第8回筑西市教育の集い

▼日時 11月17日(日) 午前8時30分~午後0時15分 ▼場所 市生涯学習センター「ペアーノ」▼内容 市内小・中学生による活動・学校紹介、日本数学会講師講演会ほか ▼入場無料  
関生涯学習課 ☎22-0182

### 「家庭の日」絵画・ポスター展小会

県では、毎月第3日曜日を「家庭の日」と定め、明るく楽しい家庭づくりを進めています。▼期間 11月24日(日)まで ▼場所 しもだて美術館ロビー

▼内容 市内小中学生の作品展示、一般審査  
関生涯学習課 ☎22-0182

### ののほな自然育児の会

【本当の「豊かで幸せ」とは?】自然との共存の観点から  
▼日時 11月6日(水) 午前10時~正午 ▼場所 関城老人福祉センター ▼講師 渡部弘一氏(社会福祉法人南東北福祉事業団評議員) ▼参加費 1組500円 ※お子様連れ歓迎  
申問 ののほな自然育児の会 箱守 ☎070-6551-2948

### 第8回日本画教室展

絹地に描いた作品と新国立美術館出品作等を展示します。▼日時 11月15日(金)~17日(日) 午前9時30分~午後4時(最終日は3時まで) ▼場所 川島公民館2階展示ホール ▼入場無料  
関下館・結城日本画教室 萩原 ☎28-1919

### 下館マンドリンクラブ 第8回定期演奏会

▼日時 11月17日(日) 午後1時30分開演 ▼場所 明野公民館大ホール「イル・ブリランテ」▼曲目 『ハイムライゼ』『青い山脈』『高校3年生』ほか

## 坂入税理士事務所

Tel 0296(22)4155

経営革新等支援機関登録事務所

相続税・所得税・法人税 その他税務  
に関するご相談おまちしております!

筑西市横島229-5 <http://sakairikaikai.tcnf.com/pc/>

土地建物登記 会社登録  
各種許可申請 測量全般  
債務整理手続 相続手続

財産管理のパートナー

司法書士 行政書士 土地家屋調査士

### 堀江潔事務所

筑西しもだて合同庁舎北隣(筑西市丙136-6)  
Tel 0296-24-0234  
土曜日(午前中)も営業しております。  
お気軽にご相談ください。





生涯学習奨励単位／健康づくり奨励単位認定該当事業

**健康運動教室（筑西はつらつバラエティー体操）**

地区	開催日	会場
下館	11月7日(木) 13:30～15:00	地域交流センター セミナールーム
	11月11日・25日(月) 13:30～15:00	スピカ3階 健康ひろば
	11月18日(月) 13:30～15:00 ※男性のみ	
関城	11月6日(水) 13:30～15:00	ペアーノ リハーサル室
明野	11月5日・19日(火) 13:30～15:00	あけの元気館 健康体操室
	11月12日・26日(火) 13:30～15:00	宮山ふるさとふれ あい公園ホール
協和	11月1日・15日(金) 13:30～15:00	協和総合センター

▶対象＝「均衡（バランス）のとれた体づくり」に関心のある人 ▶定員＝各先着30人（※明野会場のみ先着20人）▶服装＝運動のできる服装、運動靴 ▶持参品＝バスタオル、タオル、飲み物  
 健康づくり課 ☎22-0506  
 市健康運動普及委員会 会長 鳥生厚夫 ☎080-1090-5748

**いきいきヘルス体操教室**

地区	開催日	会場
下館	11月8日・22日(金) 13:30～15:00	地域交流センター
	11月6日・13日・20日(水) 13:30～15:00	スピカ3階 健康ひろば
関城	11月7日・21日(木) 13:30～15:00	ペアーノ 1階会議室
明野	11月11日・18日(月) 13:30～15:00	あけの元気館 健康体操室
協和	11月6日・20日(水) 13:30～15:00	協和公民館 ホール

▶対象＝おおむね60歳以上 ▶定員＝各先着30人（※明野会場のみ先着20人）▶服装＝動きやすい服装 ▶持参品＝タオル、飲み物  
 健康づくり課 ☎22-0506  
 市いきいきヘルス協会 会長 杉山悦子 ☎22-6430

**青少年なんでも相談**

子どもたちのいろいろな悩みについて、専門の相談員が電話相談・面接相談に応じます。

▶日時＝毎週月・水・金曜日の午後1時～5時（祝日除く）▶場所＝市青少年センター（スピカ3階）

☎24-6081（直通）

**こころの健康相談 \*要予約 \*秘密厳守・無料**

相談日時	相談会場	予約先
11月14日(木) 午後1時～3時	協和保健センター	健康づくり課 ☎22-0506
11月12日(火) 午前10時～11時	筑西保健所	筑西保健所 ☎24-3911 (代表)
11月25日(月) 午後3時30分～4時30分		

**法律相談（社協） \*要予約 \*秘密厳守・無料**

相談日時	11月15日(金) 午前10時～正午
相談会場	明野農村環境改善センター（新井新田）
相談員	弁護士
予約	11月5日(火) 午前9時から、社会福祉協議会（☎22-5191）で電話受付開始（市内在住の人・定員5人、受付順）

☎029-1244-1381  
 外国人相談センター  
 関（公財）茨城県国際交流協会  
 福祉・介護就職相談会  
 ▼日時＝11月13日(水)、12月11日(水)、平成26年1月8日(水)、2月12日(水)、3月12日(水) 午後1時30分～3時30分 ▼場所＝岩瀬福祉センター2階相談室（桜川市）▼対象＝福祉の職場に就職を希望する人、福祉の職場に関心のある高校生・専門学校生・短大生・大学生 ▼申込み＝相談日前日までに電話で予約  
 関 県社会福祉協議会  
 ☎029-1244-4544

【お話しと訂正】  
 ピープル10月1日号22ページ「婚活交流会」記事の申込み・問い合わせ先に団体名の掲載漏れがございました。次の通り掲載してお詫びいたします。  
 関 関日本赤十字社茨城支部 メディカルチーム・21奉仕団 婚活交流会開催実行委員会 上河原（原マリッジサポート）兼務  
 ☎080-11222-11101

●歯の何でも無料電話相談  
 11月8日(金)の「いい歯デー」にちなんで、無料電話相談を開設します。  
 ▼日時＝11月17日(日) 午後1時～4時 ▼受付電話番号＝  
 ① ☎029-823-17930  
 ② ☎029-835-10737  
 関 茨城県保険医協会  
 ☎029-823-17930

**ひきこもり・ニート等の若者の自立・学び支援**

\*厚生労働省認定事業  
 ひきこもり・ニート等の若者（15～39歳）で進学や就労に悩んでいる人・保護者のみなさんを応援する相談会を開催します。また、高校卒業程度認定試験合格のための勉強会を開催します。どちらも無料ですのでぜひご参加ください。  
 ▶開催日＝【保護者の会】11月9日(土)【若者グループ相談】11月30日(土)【勉強会】11月12・19・26日(火)※筆記用具・ノート等を持参してください。  
 ▶時間＝午後2時～4時  
 ▶場所＝しもだて地域交流センター2階セミナーA室（12日・19日(火)）、2階和室（9日(土)・26日(火)）、地下1階陶芸室（30日(土)）  
 関 いばらき県西若者サポートステーション ☎54-6012

**ひきこもり相談**

【専門相談】\*要予約・秘密厳守・無料  
 ▶日時＝11月21日(木) 13:30～14:30  
 【家族教室】  
 ▶日時＝11月21日(木) 14:30～16:00  
 【ひきこもり当事者の居場所】  
 ひきこもりの本人が、自宅以外にごせる場所をはじめました。  
 ※家族教室と居場所への参加は事前に面接を行ってからとなります。  
 関 関 筑西保健所 ☎24-3965

**不登校・ひきこもりの解決にむけて**

お子さんの問題行動（不登校・ひきこもり・家庭内暴力等）で苦しんでいる保護者及び当事者のための相談会を開催します。  
 ▶日時＝11月20日(水) 午後1時30分～5時 ▶場所＝しもだて地域交流センター2階和室 ▶資料代＝300円  
 関 アイネット 浅沼  
 ☎090-3140-4865

**生活の困りごと相談（市） \*秘密厳守・無料**

【相談日時】11月28日(木) 午後1時～3時（法律相談は4時まで）  
 【場所】下館武道館2階

	相談員	申込み
人権相談	人権擁護委員 (法務大臣委嘱)	事前申込不要 (当日来訪順受付)
行政相談	行政相談委員 (総務大臣委嘱)	
法律相談 (市内在住の人)	弁護士	☆11月18日(月) 午前9時から、広報広聴課にて電話予約受付開始（先着8人）
人権相談…関 人権推進課 内線253 / 行政・法律相談…関 広報広聴課 内線314		

# 第二十四回

# 小栗判官まつり

とき 12月1日(日) 午前9時～午後4時

※雨天決行

ところ 新治小学校

新イベント



第24代小栗判官役  
名高達男さん

- ・新治駅前通り歩行者天国 午前10時～午後3時
  - ・出陣式 正午～午後0時40分 (新治小学校メインステージ)
  - ・武者行列 午後0時40分～2時40分 (新治駅前通り)
  - ・凱旋式 午後2時40分～3時10分 (新治小学校メインステージ)
- ※時間等に変更になる可能性があります。市観光協会ホームページで随時情報を更新していきますので、ご確認ください。

空間焼フェア

第2会場  
で開催!

協和商工祭  
同時開催

メイン駐車場  
(三世代広場)

メイン会場  
(新治小学校)

第2会場  
(協和総合センター)

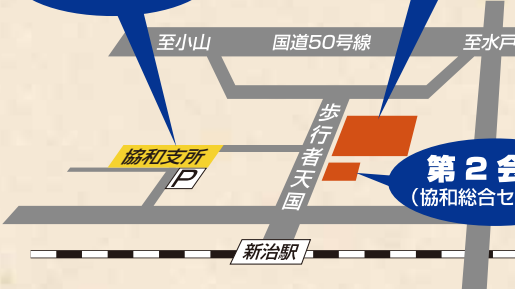

主催/小栗判官まつり実行委員会  
市観光協会ホームページ <http://www.chikuseikanko.jp/>

問い合わせ/市観光課 ☎20-1160